



NXR150 BROS ESD

NXR150 BROS
(03/04/05)

CATALOGO DE PIEZAS
PARTS CATALOGUE
CATÁLOGO DE PEÇAS

3

ÍNDICE	INDEX	INDICE	
INSTRUÇÕES	INSTRUCTIONS	INSTRUCCIONES	1
GRUPO DO MOTOR	ENGINE GROUP	GRUPO DE MOTOR	2
GRUPO DO CHASSI	FRAME GROUP	GRUPO DE BASTIDOR	3
ÍNDICE DE NÚMERO DE PEÇAS	PART NUMBER INDEX	INDICE DEL NUMERO DE LA PIEZA	4



***PB-337R* Azul Penedo**



***NH-196* Branco Ross**



***R-286R* Vermelho Caucaia**

Modelo 2003



***NH-1* Preto**



***NH-196* Branco Ross**



***R-286R* Vermelho Caucaia**

Modelo 2004



***NH-1* Preto**



***PB-362* Azul Buriti**



***R-286R* Vermelho Caucaia**

Modelo 2005

Instruções para o Uso do Catálogo de Peças

- Este Catálogo de Peças descreve todas as peças de reposição, bem como o tempo de mão-de-obra (T.M.O.) para o modelo **NXR150 BROS ESD (03/04/05)**.
- Este Catálogo de Peças foi elaborado com base nas últimas informações disponíveis até 15 de setembro de 2003.
- Especifique sempre o N° completo da peça quando fizer um pedido de peças.
- Verifique sempre o número, modelo, tipo, série, cor, marca, e o tamanho que for necessário antes de encomendar as peças.
- Observe sempre que as ilustrações permitem localizar uma determinada parte do chassi ou do motor, podendo diferenciar da sua forma original.
- Quando forem realizadas as modificações ou adições no Catálogo de Peças, as páginas a serem substituídas ou adicionadas serão emitidas no momento oportuno acompanhadas de uma página de instruções para atualização.
- Periodicamente serão emitidas Notícias de Peças para que seja atualizado temporariamente o Catálogo de Peças até que seja publicada a Atualização definitiva do Catálogo.
- **Recomendamos ao Concessionário que mantenha seu Catálogo de Peças atualizado, observando com atenção a página de instruções para atualização.**

Índice

• Instruções para o uso do Catálogo de Peças.....	1
• Como Localizar as Informações sobre as Peças.....	2
• Estrutura do Catálogo de Peças.....	3
• Quando Utilizar as Peças	4
• Abreviaturas utilizadas neste Catálogo de Peças.....	4
• Como localizar o bloco de peças e os números de série	5
• Modelos, Códigos de Área e Números de Série Aplicáveis.....	5
• Composição do Número de Identificação do Veículo (VIN) 1996~	6
• Tabela de Cores	7
• Aplicação de Mangueiras de Combustível, Aplicações Gerais, Mangueira de Vinil	10
• Composição do Número de Identificação das Mangueiras	12
• Instruções para o uso do tempo padrão de Mão-de-Obra (T.M.O.)	13
• Índice Ilustrado – Grupo do Motor	43
• Índice Ilustrado – Grupo do Chassi	45
• Índice dos Números de Peças	192

Como Localizar as Informações sobre as Peças

B Referência com o Índice de Número de Peças

ÍNDICE DE NÚMERO DE PEÇAS

Nº da Peça	Nº do bloco	Nº da Peça	Nº do bloco	Nº da Peça	Nº do bloco	Nº da Peça	Nº do bloco
06000							
06165-ZE2-000	M-3	13013-ZE2-014	M-8	15520-ZB2-003	C-5.17	16223-ZA0-700	M-13
061A1-ZE2-700	C-4	13101-ZE2-000	M-8	15520-ZB2-003	C-5.18	16223-ZA0-700	M-13.1
06550-ZB4-630	C-16	13101-ZE2-010	M-8	15520-ZB2-003	C-5.19	16223-ZA0-800	M-13
06710-ZB4-000	C-18	13101-ZE2-810	M-8	15520-ZB2-003	C-5.2	16223-ZA0-800	M-13.1
06710-ZB4-800	C-20	13102-ZE2-000	M-8	15520-ZB2-003	C-5.3	16252-ZA1-000	C-8
06810-ZB4-800	C-21	13102-ZE2-010	M-8	15520-ZB2-003	C-5.4	16260-ZE2-700	M-13
		13102-ZE2-810	M-8	15520-ZB2-003	C-5.5	16260-ZE2-720	M-13
11000							
11300-ZE2-700	M-3	13102-ZE2-811	M-8	15520-ZB2-003	C-5.6	16260-ZE2-721	M-13
11315-ZE2-700	M-3	13103-ZE2-000	M-8	15520-ZB2-003	C-5.7	16260-ZE2-722	M-13
11381-ZE2-000	C-4	13103-ZE2-010	M-8	15520-ZB2-003	C-5.8	16261-ZE2-700	M-13
11381-ZE2-800	M-3	13103-ZE2-810	M-8	15520-ZB2-003	C-5.9	16261-ZE2-701	M-13
11381-ZE2-800	M-3	13104-ZE2-000	M-8	15520-ZE2-003	M-10	16261-ZE2-702	M-13
		13104-ZE2-010	M-8	15620-ZE2-700	M-3	16262-ZE2-710	M-13
		13104-ZE2-810	M-8	15721-ZB4-000	C-9	16262-ZE2-711	M-13
12000							
120A0-ZE2-811	M-2			16000			
120A0-ZE2-812	M-2	13111-ZE2-000	M-8	16010-ZA0-931	M-13	16263-ZA0-000	M-13
120A0-ZE2-813	M-2	13200-ZE2-000	M-8	16010-ZE2-811	M-13.1	16264-ZE2-700	M-13
120A0-ZE2-820	M-2	13200-ZE2-305	M-8	16010-ZE2-812	M-13.1	16264-ZE2-701	M-13
		13310-ZE2-700	M-7	16011-ZA0-931	M-13	16265-ZE2-721	M-13
		13310-ZE2-701	M-7	16011-ZA0-931	M-13.1	16268-893-000	C-8
				16013-ZA0-931	M-13	16268-ZE2-720	M-13
						16268-ZE2-721	M-13
						16269-ZA0-700	M-13
						16269-ZA0-800	M-13

A Referência com o Índice Ilustrado

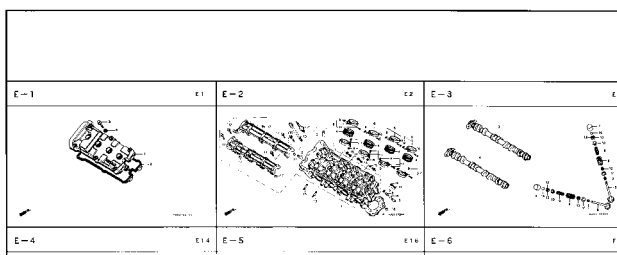

M-14

Árvore de Manivelas • Pistão (CBR900RRN/RRS)

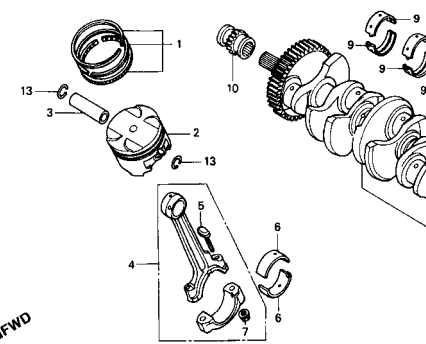

Item de serviço	T.M.O.	Ref. Nº	Nº da peça	Descrição	Qtd. CBR900 RRN RRP RRS RRS RRT RRV					
Jogo de Anéis, Pistão*	6,8	1	13011-MT4-315	Jogo de Anéis, Pistão (RIKEN)	4	4	4	4	-	-
(Adicione 0,2 por Unidade)			13031-MT4-315	Jogo de Anéis, Pistão (0,50)	(4)	(4)	(4)	(4)	-	-
• Pistão			13051-MW0-305	Jogo de Anéis, Pistão (1,00)	(4)	(4)	(4)	(4)	-	-
(Adicione 0,2 por Unidade)										
Pino, Pistão*	6,7									
Bielá, Comp.*	7,1									
(Adicione 0,4 por Unidade)					-	(4)	-	-	-	-
Rolamento da Bielá.*	5,8	2	13101-MW0-000	Pistão	4	-	-	-	-	-
(Adicione 0,3 por Unidade)										
Árvore de Manivelas*	7,9									
Rolamento, Árvore de Manivelas.*	7,2									
(Um ou Todos)			13101-MW0-760	Pistão	4	-	-	-	-	-
Engrenagem, Distribuição	2,2		13101-MW0-790	Pistão	-	4	-	-	-	-
Rolamento de Esferas, 28 x 41 x 21*	6,0									
			13101-MAE-000	Pistão	-	4	4	-	-	-
					-	-	4	4	-	-
					-	-	-	4	-	-

Estrutura do Catálogo de Peças

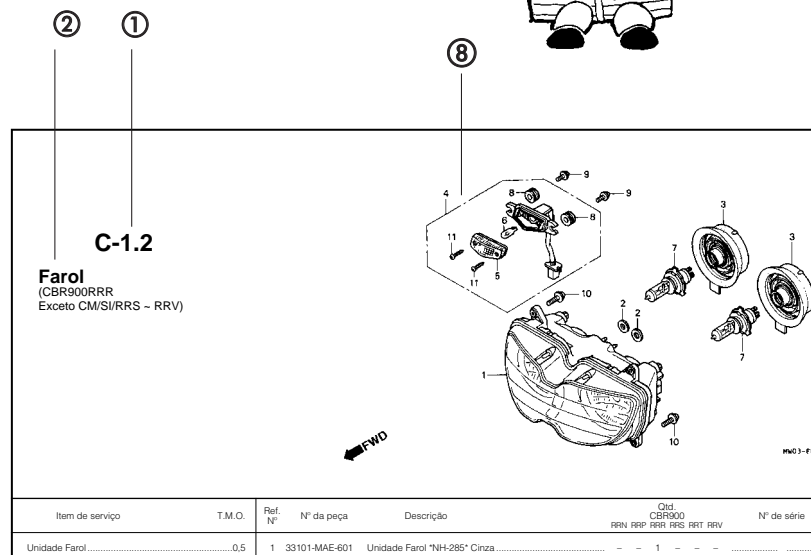
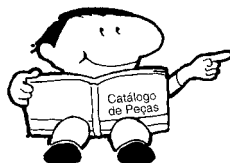

① Número do Bloco

② Nome do Bloco

③ Item de Serviço Tempo de Mão-de-Obra (T.M.O.)

④ Número de Referência (Os Números descritos entre parênteses indicam que continua da página anterior)

⑤ Número da Peça

⑥ Descrição

⑦ Código de Cores HONDA

⑧ Conjuntos

- As peças cujas figuras estiverem delimitadas por linhas interrompidas são disponíveis em conjunto completo. (As peças componentes do conjunto, também são comercializadas individualmente)

⑨ Descrição de Cores

⑩ Observação

As observações que aparecem entre parênteses devem ser atentas.

⑪ Quantidade Utilizada na Motocicleta

- Quando aparecem entre parênteses indicam peças opcionais. Quando indicadas com a letra "N" deve-se utilizar a quantidade que for necessária.

⑫ Número de Série

⑬ Nota

Item de serviço	T.M.O.	Ref. N°	N° da peça	Descrição	Qtd. CBR900 RRR RRP RRS RRT RRV	N° de série	Nota
Unidade Farol	0.5	1	33101-MAE-601	Unidade Farol "NH-285" Cinza	- - 1 - -	- - - - -	
• Lâmpada, Lanterna					- - - 1 - -	-2351159	
Lâmpada	0.1				- - - 1 - -	-2351712	
• Lâmpada, Farol	0.1				- - - 1 - -	-2351309	
					- - - 1 - -	-2351434	
					- - - 1 - -	-2353300	
					- - - 1 - -	-0M300138	
					- - - 1 - -	-SM300366	
					- - - 1 - -	-2351160-	
					- - - 1 - -	-2351713-	
					- - - 1 - -	-2351713-	

Quando Utilizar as Peças



Abreviaturas Utilizadas neste Catálogo de Peças

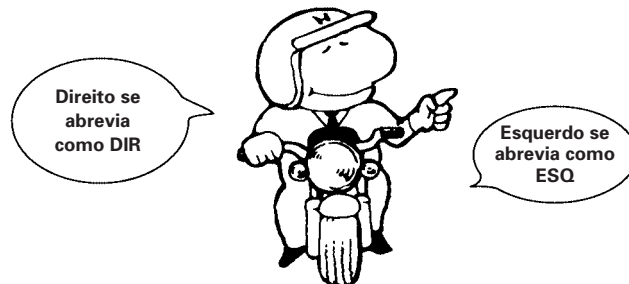

Ref. Nº	Nº da peça	Descrição	Qtd. CBR900						Nº de série
			RRN	RRP	RRR	RRS	RRT	RRV	
1	33101-MAE-601	Unidade Farol "NH-285" Cinza.....	-	-	1	-	-	-	~2351159
			-	-	-	1	-	-	~2351712
	33101-MAE-612	Unidade Farol "NH-283" Cinza.....	-	-	1	-	-	-	~2351309
		(Precaução Durante a Instalação).....	-	-	-	1	-	-	~2351434
			-	-	-	-	1	-	~2350300
			-	-	-	-	-	1	~0M300138
	33101-MAE-671	Unidade Farol "NH-1" Preto.....	-	-	1	-	-	-	~SM300366
			-	-	-	1	-	-	~2351160~
	33101-MAE-691	Unidade Farol.....	-	-	-	-	1	-	2351713~
	33101-MAE-602	Unidade Farol.....	-	-	-	-	-	1	1

O número de Série foi utilizado desde o modelo inicial

Quando a numeração de Chassi aparece do lado esquerdo da coluna significa que a utilização das peças se aplica a partir deste número de chassi (2351160)

Quando a numeração de Chassi aparece do lado direito da coluna significa que a utilização da peça se aplica até este número de chassi (2351159)

* "Esq" e "Dir" na descrição de uma peça significa o lado Esquerdo e o lado Direito considerando-se que esteja sobre o assento da motocicleta.

• No Catálogo de peças utilizam-se as seguintes abreviaturas:

Conj.....	Conjunto
Comp.....	Completo
Dir.....	Direito
Esq.....	Esquerdo
STD.....	Standard
MM.....	Milímetro
G.....	Gram
D (22D).....	Dente (22 dentes)
A.....	Ampére
V.....	Volt
W.....	Watt
C.A.....	Corrente Alternada
C.C.....	Corrente Contínua
ADM.....	Admissão
ESC.....	Escape
DIANT.....	Dianteira
TRAS.....	Traseira
SEX.....	Sextavado
LAT.....	Lateral
TRANS.....	Transmissão
SEX.....	Sextavado
PRIM.....	Primário
SEC.....	Secundário
MPH.....	Milhas por Hora
KPH.....	Quilômetro por Hora
L.E.D.....	Diodo Emissor de Luz
C.D.I.....	Unidade Descarga Capacitiva
1LA.....	República Dominicana, El Salvador, Venezuela, Guatemala, Guiana (Mercosul: Argentina, Paraguai, Uruguai)
2LA.....	Colômbia, México

Como Localizar o Bloco de Peças e os números de Série

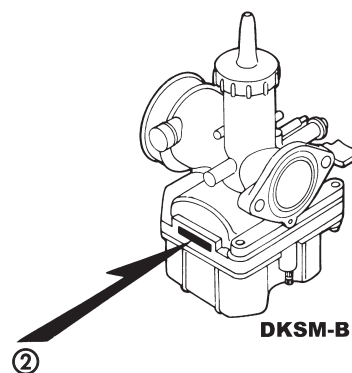
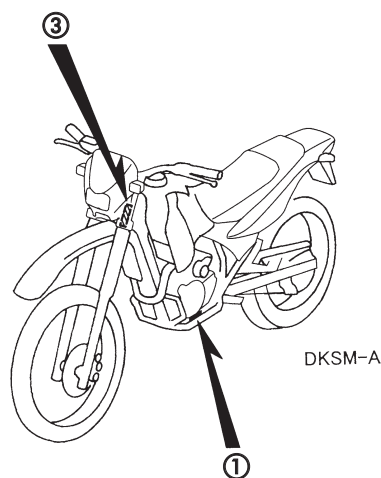
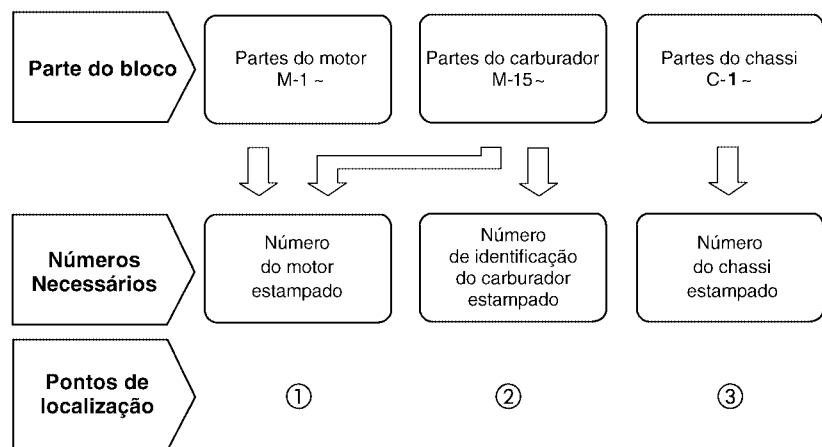

Modelo, Código de Área e Números de Série Aplicáveis

O Modelo, Código de Área, Tipo e os Números de Identificações podem ser identificados conforme tabela abaixo:

Modelo	Código de Área	Tipo	Código de Catálogo de Peças	Nº de identificação do motor	Nº de identificação do Chassi	Nº de identificação do Carburador
NXR150 ₃	BR	Brasil	BR	KD02E33 000001 ~	9C2KD0230 3R000001 ~	PDC3T <u>A</u>
NXR150 ₄	BR	Brasil	BR	KD02E34 000001 ~	9C2KD0230 4R000001 ~	PDC3T <u>A</u>
NXR150 ₅	BR	Brasil	BR	KD02E35 000001 ~	9C2KD0230 5R000001 ~	PDC3T <u>A</u>
NXR150 ₅	LA	Latin America	1LA	•	•	PDC3Y <u>A</u>
NXR150 ₅	LA	Latin America	2LA	•	•	PDC3Z <u>A</u>

* Para identificação do número do carburador, somente a parte sublinhada deverá ser usada para registro.

• Nota: Conforme Plano de Produção.

PDC3T A KC 7

Tabela de Seleção para Identificar as chaves

Tipo	Numero da Chave
1	A**, B**

*: 0, 1, 2, 3, 4, 5, 6, 7, 8 ou 9

Composição do número de identificação do Veículo (VIN) 1996 ~

Exemplo: J H 2 P E 0 4 A * K M 2 0 0 0 1

Número Sequencial de Produção

Código de Fábrica

A Ohio U.S.A
B Alost Bélgica
C Saitama Japão
D Guadalajara México

E Montesa Espanha
F Atessa Itália
K Kumamoto Japão
M Hamamatsu Japão

R Manaus Brasil
S Susuka Japão
T Tochigi Japão
4 Sul da Carolina U.S.A

Modelo do Ano

Exemplo: K....1989 L....1990 M....1991 N....1992 X....1999 (Exceto I.O.Q.U) Y....2000 1....2001
2....2002 3....2003 4....2004 5....2005 6....2006 7....2007 8....2008 9....2009

Versão

Dígito de Controle

Versão

Especificação

Código de Descrição do Veículo

Exemplo: PE04....XR600R RC30....VFR750R

Marca e Tipo de Veículo

JH2 HONDA Motocicleta Fabricada no Japão
1HF HONDA Motocicleta Fabricada nos Estados Unidos da América
YC1 HONDA Motocicleta Fabricada na Bélgica
9C2 HONDA Motocicleta Fabricada no Brasil
3H1 HONDA Motocicleta Fabricada no México

VTM HONDA Motocicleta Fabricada na Espanha
ZDC HONDA Motocicleta Fabricada na Itália
JH3 HONDA Motocicleta Fabricada no Japão
478 HONDA Motocicleta Fabricada nos Estados Unidos da América

Tabela de Cores

- Ao solicitar as peças coloridas consulte a tabela abaixo, verifique a cor principal da motocicleta e utilize o número de peça básico acionando o código de cor relativo.

NXR150 (2003)

Nº	Modelo		NXR150						
	Cor Principal		Branco Ross NH-196	Vermelho Caucaia R-286R	Azul Penedo PB-337R	Número de aplicação		Nº de identificação do Bloco	Nº de ref.
	Código de Cor		NH-196	R-286R	PB-337R	Número de aplicação inicial	Número de aplicação final		
	Nome das Peças Coloridas	Nº Peça Básico							
1	Chassi, Comp.	50100-KRE-900	ZA	ZA	ZA			C-28	1
2	Tampa, Lateral Direita	83510-KRE-900	ZA	ZC	ZB			C-15	3
3	Tampa, Lateral Dianteira Esquerda	83601-KRE-900	ZA	ZA	ZA			C-15	6
4	Tampa, Lateral Esquerda	83600-KRE-900	ZA	ZC	ZB			C-15	5
5	Tampa, Lateral Dianteira Direita	83501-KRE-900	ZA	ZA	ZA			C-15	1
6	Rabeta	80100-KRE-900	ZA	ZC	ZB			C-23	4
7	Pára-Lama Dianteiro	61100-KPS-900	ZB	ZF	ZE			C-7	1
8	Emblema, HONDA	61310-KPE-900	ZA	ZA	–			C-31	1
9	Emblema, HONDA	61310-KPE-950	–	–	ZA			C-31	1
10	Emblema, Carenagem	87126-KRE-900	ZA	ZB	ZC			C-31	2
11	Painel Comp., Freio Traseiro	43100-KPS-900	ZA	ZA	ZA			C-11	2
12	Alça, Traseira	50310-KRE-900	ZA	ZA	ZA			C-23	3
13	Guidão	53100-KRE-900	ZC	ZC	ZC			C-5	7
14	Protetor, Tubo Escape	18345-KPS-900	ZB	ZB	ZB			C-17	9
15	Assento, Comp.	77200-KRE-900	ZA	ZA	ZA			C-14	2
16	Carenagem, Esquerda	19200-KRE-900	ZA	ZB	ZC			C-13	15
17	Carenagem, Direita	19100-KRE-900	ZA	ZB	ZC			C-13	14
18	Faixa, Esquerda Tanque Combustível	87128-KRE-900	ZA	ZB	ZC			C-31	4
19	Faixa, Direita Tanque Combustível	87127-KRE-900	ZA	ZB	ZC			C-31	3
20	Garfo, Traseiro	52200-KRE-900	ZA	ZA	ZA			C-21	15
21	Tanque, Combustível	17510-KRE-900	ZB	ZB	ZB			C-13	6
22	Visor, Dianteiro	61300-KRE-900	ZA	ZC	ZB			C-1	9

Tabela de Cores

- Ao solicitar as peças coloridas consulte a tabela abaixo, verifique a cor principal da motocicleta e utilize o número de peça básico acionando o código de cor relativo.

NXR150 (2004)

Nº	Modelo		NXR150						
	Cor Principal		Branco Ross NH-196	Vermelho Caucaia R-286R	NH-1 Preto	Número de aplicação		Nº de identificação do Bloco	Nº de ref.
	Código de Cor		NH-196	R-286R	Preto	Número de aplicação inicial	Número de aplicação final		
	Nome das Peças Coloridas	Nº Peça Básico							
1	Chassi, Comp.	50100-KRE-900	ZA	ZA	ZA			C-28	1
2	Tampa, Lateral Direita	83510-KRE-880	ZA	ZB	ZC			C-15.1	2
3	Tampa, Lateral Dianteira Esquerda	83601-KRE-900	ZA	ZA	ZA			C-15.1	5
4	Tampa, Lateral Esquerda	83610-KRE-880	ZA	ZB	ZC			C-15.1	4
5	Tampa, Lateral Dianteira Direita	83501-KRE-900	ZA	ZA	ZA			C-15.1	1
6	Rabeta	80100-KRE-900	ZA	ZC	–			C-23.1	4
7	Rabeta	80100-KRE-880	–	–	ZA			C-23.1	4
8	Pára-Lama Dianteiro	61100-KPS-900	ZB	ZF	ZG			C-7.1	1
9	Emblema, HONDA	61310-KPE-900	ZA	ZA	–			C-31.1	1
10	Emblema, HONDA	61310-KPE-950	–	–	ZA			C-31.1	1
11	Emblema, Carenagem	87126-KRE-900	ZA	ZB	–			C-31.1	3
12	Emblema, Carenagem	87126-KRE-880	–	–	ZA			C-31.1	3
13	Painel Comp., Freio Traseiro	43100-KPS-900	ZA	ZA	ZA			C-11	2
14	Alça, Traseira	50310-KRE-900	ZA	ZA	ZA			C-23	3
15	Guidão	53100-KRE-900	ZC	ZC	ZC			C-5	7
16	Protetor, Tubo Escape	18345-KPS-900	ZB	ZB	ZB			C-17	9
17	Assento, Comp.	77200-KRE-900	ZA	ZA	ZA			C-14	2
18	Carenagem, Esquerda	19200-KRE-880	ZA	ZB	ZC			C-13.1	15
19	Carenagem, Direita	19100-KRE-880	ZA	ZB	ZC			C-13.1	14
20	Faixa, Esquerda Tanque Combustível	87128-KRE-880	ZA	ZB	ZC			C-31.1	5
21	Faixa, Direita Tanque Combustível	87127-KRE-880	ZA	ZB	ZC			C-31.1	4
22	Garfo, Traseiro	52200-KRE-900	ZA	ZA	ZA			C-21	15
23	Tanque, Combustível	17510-KRE-900	ZB	ZB	ZB			C-13	6
24	Visor, Dianteiro	61300-KRE-880	ZA	ZB	ZC			C-1.1	9
25	Emblema Visor, Dianteiro	61302-KRE-880	ZA	ZB	ZC			C-31.1	1
26	Emblema, HONDA	80206-KRE-880	–	–	ZA			C-31.1	9

Tabela de Cores

- Ao solicitar as peças coloridas consulte a tabela abaixo, verifique a cor principal da motocicleta e utilize o número de peça básico acionando o código de cor relativo.

NXR150 (2005)

Nº	Modelo		NXR150						
	Cor Principal		Azul Buriti	Vermelho Caucaia	Preto	Número de aplicação		Nº de identificação do Bloco	Nº de ref.
	Código de Cor		PB-362R	R-286R	NH-1	Número de aplicação inicial	Número de aplicação final		
	Nome das Peças Coloridas	Nº Peça Básico							
1	Chassi, Comp.	50100-KRE-900	ZA	ZA	ZA			C-28	1
2	Tampa, Lateral Direita	83510-KRE-970	ZB	ZA	ZC			C-15.1	2
3	Tampa, Lateral Dianteira Esquerda	83601-KRE-900	ZA	ZA	ZA			C-15.1	5
4	Tampa, Lateral Esquerda	83610-KRE-970	ZB	ZA	ZC			C-15.1	4
5	Tampa, Lateral Dianteira Direita	83501-KRE-900	ZA	ZA	ZA			C-15.1	1
6	Rabeta	80100-KRE-970	ZA	ZB	–			C-23.1	4
7	Rabeta	80100-KRE-880	–	–	ZA			C-23.1	4
8	Pára-Lama Dianteiro	61100-KPS-900	ZH	ZF	ZG			C-7.1	1
9	Emblema, Carenagem	87126-KSM-770	ZC	ZB	ZD			C-31.1	3
10	Painel Comp., Freio Traseiro	43100-KPS-900	ZA	ZA	ZA			C-11	2
11	Alça, Traseira	50310-KRE-900	ZA	ZA	ZA			C-23	3
12	Guidão	53100-KRE-900	ZC	ZC	ZC			C-5	7
13	Protetor, Tubo Escape	18345-KPS-901	ZB	ZB	ZB			C-17	9
14	Assento, Comp.	77200-KSM-770	ZA	ZA	ZA			C-14	2
15	Carenagem, Esquerda	19200-KRE-970	ZB	ZA	ZC			C-13.1	15
16	Carenagem, Direita	19100-KRE-970	ZB	ZA	ZC			C-13.1	14
17	Faixa, Esquerda Tanque Combustível	87128-KRE-970	ZB	ZA	ZC			C-31.1	5
18	Faixa, Direita Tanque Combustível	87127-KRE-970	ZB	ZA	ZC			C-31.1	4
19	Garfo, Traseiro	52200-KRE-900	ZA	ZA	ZA			C-21	15
20	Tanque, Combustível	17510-KRE-900	ZB	ZB	ZB			C-13	6
21	Visor, Dianteiro	61300-KRE-970	ZB	ZA	ZC			C-1.1	9
22	Emblema Visor, Dianteiro	61302-KRE-970	ZB	ZA	ZC			C-31.1	1
23	Emblema, HONDA	80206-KRE-970	ZB	ZA	–			C-31.1	9
24	Emblema, HONDA	80206-KRE-880	–	–	ZA			C-31.1	9
25	Emblema, Tampa Lateral	83502-KRE-970	ZB	ZA	ZC				

Mangueira de Combustível, Mangueiras de Aplicação Geral e Mangueira de Vinil

- As “mangueiras de combustível de peças padronizadas”, as “mangueiras de aplicações gerais” e as “mangueiras de vinil” são fornecidas sem embalagem (granel) em forma de bobinas.
- Quando necessitar efetuar o pedido destas “mangueiras”, verifique no Catálogo de Peças o código da “mangueria padrão” e em seguida coloque entre parênteses o código da “mangueria sem embalagem (granel)” relativa utilizando a tabela abaixo.
(O comprimento padrão das “mangueiras sem embalagem (granel)” é de 1 metro. As mangueiras indicadas com o símbolo < > também estão disponíveis com as medidas de 3 a 8 metros).
- Quando necessitar de troca, corte a mangueira sem embalagem (granel) na medida especificada. Esta medida pode ser verificada no nome da peça (verifique no manual de Serviços ou nas instruções que acompanham as mangueiras sem embalagem (granel) os procedimentos para o corte e instalação).
- A relação abaixo especifica o código das mangueiras padrão e as respectivas mangueiras sem embalagem (granel) e suas medidas. Certifique-se de que estes números sejam aplicados somente para as peças de reposição relacionadas.

Mangueria de Combustível				Mangueria de Aplicação Geral				Mangueria de Aplicação Geral			
Número de Peça Padrão	Número de Peça sem Embalagem (granel)	Peça sem Embalagem (granel)		Número de Peça Padrão	Número de Peça sem Embalagem (granel)	Peça sem Embalagem (granel)		Número de Peça Padrão	Número de Peça sem Embalagem (granel)	Peça sem Embalagem (granel)	
		Diâmetro interno (mm)	Comprimento (m)			Diâmetro interno (mm)	Comprimento (m)			Diâmetro interno (mm)	Comprimento (m)
95001-30XXX-2X	95001-30001-20M	3.0	1	95005-30XXX-3X	95005-30001-30M	3.0	1	95005-75XXX-1X	95005-75001-10M	7.3	1
95001-30XXX-3X	95001-30001-30M	3.0	1	95005-30XXX-5X	95005-30001-50M	3.0	1		<95005-75003-10M>	7.3	3
95001-30XXX-4X	95001-30001-40M	3.0	1	95005-35XXX-1X	95005-35001-10M	3.5	1	95005-75XXX-2X	95005-75001-20M	7.3	1
95001-35XXX-2X	95001-35001-50M	3.5	1	95005-35XXX-4X	<95005-35003-10M>	3.5	3	95005-80XXX-1X	95005-80001-10M	8.0	1
95001-35XXX-5X	<95001-35003-50M>	3.5	3		<95005-35008-10M>	3.5	8		<95005-80003-10M>	8.0	3
95001-35XXX-3X	95001-35001-60M	3.5	1	95005-35XXX-2X	95005-35001-20M	3.5	1	95005-80XXX-2X	95005-80001-20M	8.0	1
95001-35XXX-4X	<95001-35003-60M>	3.5	3	95005-35XXX-3X	95005-35001-30M	3.5	1	95005-80XXX-3X	95005-80001-30M	8.0	1
95001-35XXX-6X				95005-35XXX-5X	95005-35001-50M	3.5	1	95005-80XXX-5X	95005-80001-50M	8.0	1
95001-45XXX-2X	95001-45001-50M	4.5	1	95005-45XXX-1X	95005-45001-10M	4.5	1	95005-11XXX-3X	95005-11001-30M	11.0	1
95001-45XXX-5X	<95001-45003-50M>	4.5	3	95005-45XXX-4X	<95005-45003-10M>	4.5	3	95005-11XXX-5X	95005-11001-50M	11.0	1
95001-45XXX-3X	95001-45001-60M	4.5	1		<95005-45008-10M>	4.5	8	95005-12XXX-1X	95005-12001-10M	12.0	1
95001-45XXX-4X	<95001-45003-60M>	4.5	3	95005-45XXX-2X	95005-45001-20M	4.5	1		<95005-12003-10M>	12.0	3
95001-45XXX-6X	<95001-45008-60M>	4.5	8	95005-45XXX-3X	95005-45001-30M	4.5	1	95005-12XXX-2X	95005-12001-20M	12.0	1
95001-55XXX-2X	95001-55001-50M	5.5	1	95005-45XXX-5X	95005-45001-50M	4.5	1	95005-12XXX-3X	95005-12001-30M	12.0	1
95001-55XXX-5X	<95001-55003-50M>	5.5	3	95005-50XXX-3X	95005-50001-30M	5.0	1	95005-12XXX-5X	95005-12001-50M	12.0	1
	<95001-55008-50M>	5.5	8		<95005-50003-30M>	5.0	3	95005-91XXX-3X	95005-91001-30M	12.0	1
95001-55XXX-3X	95001-55001-60M	5.5	1	95005-50XXX-5X	95005-50001-50M	5.0	1	95005-91XXX-5X	95005-91001-50M	12.0	1
95001-55XXX-4X	<95001-55003-60M>	5.5	3	95005-55XXX-1X	95005-55001-10M	5.3	1	95005-92XXX-3X	95005-92001-30M	12.0	1
95001-55XXX-6X	<95001-55008-60M>	5.5	8	95005-55XXX-4X	<95005-55003-10M>	5.3	3	95005-92XXX-5X	95005-92001-50M	12.0	1
95001-75XXX-2X	95001-75001-50M	7.5	1		<95005-55008-10M>	5.3	8	95005-14XXX-1X	95005-14001-10M	14.0	1
95001-75XXX-5X	<95001-75003-50M>	7.5	3	95005-55XXX-2X	95005-55001-20M	5.3	1	95005-14XXX-2X	95005-14001-20M	14.0	1
95001-75XXX-3X	95001-75001-60M	7.5	1		<95005-55003-20M>	5.3	3		<95005-14003-20M>	14.0	3
95001-75XXX-4X	<95001-75003-60M>	7.5	3	95005-65XXX-1X	95005-65001-10M	6.5	1	95005-14XXX-3X	95005-14001-30M	14.0	1
95001-75XXX-6X	<95001-75008-60M>	7.5	8		<95005-65003-10M>	6.5	3	95005-14XXX-5X	95005-14001-50M	14.0	1
95001-80XXX-2X	95001-80001-50M	8.0	1	95005-65XXX-2X	95005-65001-20M	6.5	1	95005-17XXX-1X	95005-17001-10M	17.0	1
95001-80XXX-5X				95005-70XXX-3X	95005-70001-30M	7.0	1	95005-17XXX-2X	95005-17001-20M	17.0	1
95001-80XXX-3X					<95005-70003-30M>	7.0	3	95005-17XXX-3X	95005-17001-30M	17.0	1
95001-80XXX-4X	95001-80001-60M	8.0	1	95005-70XXX-5X	95005-70001-50M	7.0	1	95005-17XXX-5X	95005-17001-50M	17.0	1
95001-80XXX-6X											

⚠ CUIDADO

É perigoso confundir uma “Mangueria de Combustível” com a “Mangueria de Aplicações Gerais” ou com a “Mangueria de Vinil”. Cada “Mangueria” tem sua utilização apropriada. Nunca utilize uma “Mangueria de Aplicações Gerais” ou a “Mangueria de Vinil” no lugar de uma “Mangueria de Combustível” ou vice-versa.

Use sempre a mangueira sem embalagem (granel) especificada, utilizando as instruções de corte e instalação dos Manuais de Serviços e das instruções que são fornecidas juntamente com a embalagem.

Mangueira de Combustível, Mangueiras de Aplicação Geral e Mangueira de Vinil

Mangueira de Vinil				
Número de Peça Standard	Número de peça Sem Embalagem (granel)	Peça sem Embalagem (granel)		
		Diâmetro Interno (mm)	Diâmetro Externo (mm)	Comprimento (m)
95003-01XXX-3X	95003-01001-60M	2.9	6.8	1
95003-01XXX-60	<95003-01003-60M>	2.9	6.8	3
95003-03XXX-3X	95003-03001-60M	3.0	6.0	1
95003-03XXX-60	<95003-03003-60M>	3.0	6.0	1
95003-05XXX-3X	95003-05001-60M	3.5	6.5	1
95003-05XXX-60	<95003-05003-60M>	3.5	6.5	3
	<95003-05008-60M>	3.5	6.5	8
95003-07XXX-1X	95003-07001-10M	4.0	7.0	1
95003-07XXX-20	<95003-07003-10M>	4.0	7.0	3
95003-07XXX-3X	95003-07001-60M	4.0	7.0	1
95003-07XXX-60	<95003-07003-60M>	4.0	7.0	3
	<95003-07008-60M>	4.0	7.0	8
95003-07XXX-7X	95003-07001-70M	4.0	7.0	1
	<95003-07003-70M>	4.0	7.0	3
	<95003-07008-70M>	4.0	7.0	8
95003-08XXX-1X	95003-08001-10M	4.5	6.5	1
	<95003-08003-10M>	4.5	6.5	3
	<95003-08008-10M>	4.5	6.5	8
95003-09XXX-3X	95003-09001-60M	4.5	8.0	1
95003-09XXX-60	<95003-09003-60M>	4.5	8.0	3
95003-12XXX-1X	95003-12001-10M	5.0	7.0	1
95003-12XXX-20	<95003-12003-10M>	5.0	7.0	3
	<95003-12008-10M>	5.0	7.0	8
95003-10XXX-1X	95003-10001-10M	5.0	8.0	1
95003-10XXX-20	<95003-10003-10M>	5.0	8.0	3
95003-10XXX-3X	95003-10001-60M	5.0	8.0	1
95003-10XXX-60	<95003-10003-60M>	5.0	8.0	3
95003-11XXX-3X	95003-11001-60M	5.0	9.0	1
95003-11XXX-60	<95003-11003-60M>	5.0	9.0	3
	<95003-11008-60M>	5.0	9.0	8
95003-14XXX-1X	95003-14001-10M	6.0	9.0	1
95003-14XXX-20	<95003-14003-10M>	6.0	9.0	3
95003-14XXX-3X	95003-14001-60M	6.0	9.0	1
	<95003-14003-60M>	6.0	9.0	3
95003-17XXX-1X	95003-17001-10M	7.0	9.0	1
	<95003-17003-10M>	7.0	9.0	3
95003-19XXX-1X	95003-19001-10M	7.0	11.0	1
95003-19XXX-20	<95003-19003-10M>	7.0	11.0	3
	<95003-19008-10M>	7.0	11.0	8
95003-19XXX-3X	95003-19001-60M	7.0	11.0	1
95003-19XXX-60	<95003-19003-60M>	7.0	11.0	3
	<95003-19008-60M>	7.0	11.0	8
95003-21XXX-1X	95003-21001-10M	8.0	9.0	1
95003-21XXX-20	<95003-21003-10M>	8.0	9.0	3
95003-23XXX-1X	95003-23001-10M	8.0	12.0	1
95003-23XXX-20	<95003-23003-10M>	8.0	12.0	3

Mangueira de Vinil				
Número de Peça Standard	Número de peça Sem Embalagem (granel)	Peça sem Embalagem (granel)		
		Diâmetro Interno (mm)	Diâmetro Externo (mm)	Comprimento (m)
95003-23XXX-3X	95003-23001-60M	8.0	12.0	1
95003-23XXX-60	<95003-23003-60M>	8.0	12.0	3
	<95003-23008-60M>	8.0	12.0	8
95003-25XXX-1X	95003-25001-10M	9.0	11.0	1
95003-25XXX-20	<95003-25003-10M>	9.0	11.0	3
95003-25XXX-3X	95003-25001-60M	9.0	11.0	1
	<95003-25003-60M>	9.0	11.0	3
95003-25XXX-7X	95003-25001-70M	9.0	11.0	1
	<95003-25003-70M>	9.0	11.0	3
95003-27XXX-1X	95003-27001-10M	9.0	13.0	1
95003-27XXX-20	<95003-27003-10M>	9.0	13.0	3
95003-27XXX-3X	95003-27001-60M	9.0	13.0	1
95003-27XXX-60	<95003-27003-60M>	9.0	13.0	3
95003-33XXX-1X	95003-33001-10M	10.0	14.0	1
95003-33XXX-20	<95003-33003-10M>	10.0	14.0	3
95003-36XXX-1X	95003-36001-10M	11.0	13.0	1
95003-36XXX-20	<95003-36003-10M>	11.0	13.0	3
	<95003-36008-10M>	11.0	13.0	8
95003-37XXX-3X	95003-37001-60M	11.0	15.0	1
95003-37XXX-60	<95003-37003-60M>	11.0	15.0	3
95003-38XXX-1X	95003-38001-10M	12.0	13.0	1
95003-38XXX-20	<95003-38003-10M>	12.0	13.0	3
95003-39XXX-1X	95003-39001-10M	12.0	14.0	1
95003-39XXX-20	<95003-39003-10M>	12.0	14.0	3
95003-40XXX-20	95003-40001-10M	12.0	16.0	1
	<95003-40003-10M>	12.0	16.0	3
95003-40XXX-3X	95003-40001-60M	12.0	16.0	1
95003-40XXX-60	<95003-40003-60M>	12.0	16.0	3
95003-43XXX-1X	95003-43001-10M	13.0	15.0	1
95003-43XXX-20	<95003-43003-10M>	13.0	15.0	3
	<95003-43008-10M>	13.0	15.0	8
95003-45XXX-1X	95003-45001-10M	14.0	18.0	1
95003-45XXX-20	<95003-45003-10M>	14.0	18.0	3
	<95003-45008-10M>	14.0	18.0	8
95003-50XXX-1X	95003-50001-10M	16.0	19.0	1
95003-50XXX-20	<95003-50003-10M>	16.0	19.0	3
95003-50XXX-3X	95003-50001-60M	16.0	19.0	1
	<95003-50003-60M>	16.0	19.0	3
95003-55XXX-1X	95003-55001-10M	17.5	20.5	1
95003-55XXX-20	<95003-55003-10M>	17.5	20.5	3
95003-60XXX-1X	95003-60001-10M	22.0	27.0	1
95003-60XXX-20	<95003-60003-10M>	22.0	27.0	3
95003-60XXX-3X	95003-60001-60M	22.0	27.0	1
95003-60XXX-60	<95003-60003-60M>	22.0	27.0	3

CUIDADO

É perigoso confundir uma “Mangueira de Combustível” com a “Mangueira de Aplicações Gerais” ou com a “Mangueira de Vinil”. Cada “Mangueira” tem sua utilização apropriada. Nunca utilize uma “Mangueira de Aplicações Gerais” ou a “Mangueira de Vinil” no lugar de uma “Mangueira de Combustível” ou vice-versa.

Use sempre a mangueira sem embalagem (granel) especificada, utilizando as instruções de corte e instalação dos Manuais de Serviços e das instruções que são fornecidas juntamente com a embalagem.

Composição do número de identificação das Mangueiras

Exemplo: 9 5 0 0 1 - 7 5 0 0 1 - 5 0 M

Número de Peça sem Embalar : Refere-se a Peça sem Embalar

Código da Marca (Tipo de Mangueira) (Mangueira de Combustível e Mangueira de Aplicação Geral)

Código de reposição (para Mangueira Adicional); (Mangueira de Vinil)

- Indica a marca do número ou a Sequência de Troca. O código para a peça sem embalagem deve ser estritamente 0 (Zero).

Tipos de Código:

• Mangueira de Combustível

5 : Trançada Interior Preta

2 : Trançada Exterior

Roxa
(Somente com 3 mm de diâmetro Interno)

6 : Preta

3 : Roxa (Somente 3 mm de diâmetro Interno)

4 : Cinza com faixa Roxa
(Somente com 3 mm de diâmetro Interno)

• Mangueira de Aplicação Geral:

1 : Cinza

2 : Cinza

3 : Preta

5 : Preta

• Mangueira de Vinil

1 : Transparente

2 : Preta

3 : Roxo Claro

7 : Preto Palido

6 : Roxo Claro

Comprimento : 001 : 1 m (Standard)

003 : 3 m

008 : 8 m

Código de Diâmetro Interno (Mangueira de Combustível e Mangueira de aplicação geral)

30 : 3,0 mm

35 : 3,5 mm

45 : 4,5 mm

50 : 5,0 mm

55 : 5,3 mm

5,5 mm

65 : 6,5 mm

70 : 7,0 mm

75 : 7,3 mm

7,5 mm

80 : 8,0 mm

11 : 11 mm

91 : 12 (Diâmetro Externo de 15) mm

92 : 12 (Diâmetro Externo de 16) mm

12 : 12 (Diâmetro Externo de 17) mm

14 : 14 mm

17 : 17 mm

Código de Diâmetro Externo / Interno (Mangueira de Vinil)

01 : DI 2,9, DE 6,8 mm

03 : DI 3,0, DE 6,0 mm

05 : DI 3,5, DE 6,5 mm

07 : DI 4,0, DE 7,0 mm

08 : DI 4,5, DE 6,5 mm

09 : DI 4,5, DE 8,0 mm

12 : DI 5,0, DE 7,0 mm

10 : DI 5,0, DE 8,0 mm

11 : DI 5,0, DE 9,0 mm

14 : DI 6,0, DE 9,0 mm

17 : DI 7,0, DE 9,0 mm

19 : DI 7,0, DE 11,0 mm

21 : DI 8,0, DE 9,0 mm

23 : DI 8,0, DE 12,0 mm

25 : DI 9,0, DE 11,0 mm

27 : DI 9,0, DE 13,9 mm

33 : DI 10,0, DE 14,0 mm

36 : DI 11,0, DE 13,0 mm

37 : DI 11,0, DE 15,0 mm

38 : DI 12,0, DE 13,0 mm

39 : DI 12,0, DE 14,0 mm

40 : DI 12,0, DE 16,0 mm

43 : DI 13,0, DE 15,0 mm

45 : DI 14,0, DE 18,0 mm

50 : DI 16,0, DE 19,0 mm

55 : DI 17,5, DE 20,5 mm

60 : DI 22,0, DE 27,0 mm

Tipo de Mangueira : 1 Mangueira de Combustível
2 Mangueira de Aplicação Geral
3 Mangueira de Vinil

Instruções para o uso do tempo de mão-de-obra (T.M.O.)

O tempo padrão de mão-de-obra (TMO) é utilizado para determinar o tempo de serviço necessário para a substituição das peças e posterior ajuste. Para as peças que não apresentam (T.M.O.) devem ser utilizados os tempos das peças correlatas.

1. O T.M.O. é baseado nas seguintes condições de serviço:

- Serviço executado por mecânico experiente em motocicletas HONDA, trabalhando em ritmo normal.
- O tempo necessário para inspeção, regulagem e teste operacional, após o reparo, está incluído no T.M.O.
- Utilização de todas as ferramentas especiais necessárias ao serviço.

2. Método de Computação

O tempo de Serviço está tabelado em décimos de hora para simplificar o cálculo global.

Exemplo: 0,3 = 18 Minutos

5,6 = 5 Horas e 36 Minutos

Tabela de Conversão			
Horas	Minutos	Horas	Minutos
0,1	6	0,6	36
0,2	12	0,7	42
0,3	18	0,8	48
0,4	24	0,9	54
0,5	30	1,0	60

3. Cálculo do tempo de serviço

Quando vários serviços são executados em uma mesma motocicleta, o tempo de serviço deve ser calculado de acordo com a natureza dos serviços

a. Serviços de natureza não duplicada

São serviços sem correlação, isto é, serviços cuja execução de um não afeta o outro. O tempo de serviço será a soma de cada peça substituída.

Exemplo: Substituição do Cilindro e Mola de Embreagem

Item de Serviço	T.M.O.
Cilindro	*3,6
Mola de Embreagem	1,0

O T.M.O. para o serviço é $3,6 + 1,0 = 4,6$

b. Serviços de natureza duplicada

São serviços cuja execução de um afeta diretamente o outro. O tempo de serviço será da peça de maior tempo.

Exemplo: Substituição do Pistão e Junta do Cabeçote

Item de Serviço	T.M.O.
Junta do Cabeçote	*3,1
Pistão	*3,6

O T.M.O. para o serviço será 3,6

c. Serviços de natureza mista

Tipo de serviço comum no reparo de uma motocicleta

São serviços de natureza duplicada executados simultaneamente com serviço de natureza não duplicada.

Exemplo: Substituição do Tambor Seletor Comp., Árvore de Manivelas Comp., e Junta da Carcaça do Motor.

Item de Serviço	T.M.O.
Tambor Seletor	*5,9
Árvore de Manivelas	*6,7
Desmontagem da Carcaça do Motor	*5,7

O T.M.O. para o serviço é $(5,9 + 6,7) - 5,7 = 6,9$

A desmontagem da carcaça do motor é um serviço de natureza duplicada.

O T.M.O. identificado com asterisco (*) inclui a remoção e instalação do motor.

As peças identificadas com o símbolo "●" têm o mesmo T.M.O. da peça imediatamente descrita acima.

4. Operações de Natureza Distinta

a. Remoção e instalação

Nº	Item de Serviço	T.M.O.
1	Motor	1,7
2	Cabeçote	2,7
3	Carburador	0,4

b. Ajuste, medição, limpeza do Motor

Nº	Item de Serviço	T.M.O.
1	Inspeção do Óleo do Motor (Excluindo troca de óleo)	0,1
2	Limpeza da Tela de Filtro de Óleo	0,9
3	Limpeza do Elemento do Filtro de Ar	0,1
4	Medição de Compressão	0,1
5	Ajuste e Limpeza da Vela de Ignição	0,1
6	Inspeção de Ponto de Ignição	0,2
7	Ajuste da Folga de Válvulas	1,7
8	Ajuste da Operação de Aceleração	0,1
9	Ajuste da Marcha Lenta do Carburador	0,1
10	Medição do Nível da Bóia do Carburador	1,1
11	Verificação do Nível de Eletrólito da Bateria	0,2
12	Ajuste da Embreagem	0,1

Chassi

Nº	Item de Serviço	T.M.O.
1	Sangria de Ar do Freio Dianteiro	0,1
2	Sangria de Ar do Freio Traseiro	0,1
3	Teste de Funcionamento do Freio	0,1
4	Regulagem do Farol	0,2
5	Corrente de Transmissão (inclui o ajuste da tensão, mas não inclui a troca)	0,1

c. Revisão geral

Nº	Item de Serviço	T.M.O.
1	Carburador	1,3

Todas as informações, ilustrações e especificações incluídas nesta publicação são baseadas nas informações mais recentes disponíveis sobre o produto no momento de autorizar a impressão. A MOTO HONDA AMAZÔNIA LTDA. se reserva o direito de alterar as características do veículo a qualquer momento sem aviso prévio, sem incorrer em obrigações de qualquer espécie. Nenhuma parte desta publicação pode ser reproduzida sem autorização por escrito.

MOTO HONDA DA AMAZÔNIA LTDA
 Depto. de Serviços Pós-Venda
 Setor de Publicações Técnicas.

Instruction for use of parts catalogue

- This parts catalogue was prepared based on the latest information available as of September, 15, 2003
- Always specify the part number when ordering a part.
 - Check the model, type, serial numbers, color, maker, and the size as needed before ordering a part.
 - Note that the illustrations (part drawings) can differ from the actual parts in shape.
They are given just to help you to refer to the parts.
- When modifications or additions to this parts catalogue are made, a revised edition will be issued at an appropriate time, with successively progressing revision numbers on the cover.
- **We recommend obtaining such revisions in order to keep your parts catalogue up-to-date at all times. To check whether a parts catalogue revision has been issued, please contact your HONDA distributor.**

Contents

• Instruction for use of parts catalogue	15
• How to refer to the part information.....	16
• Part catalogue structure.....	17
• When the parts were revised	18
• Abbreviations used in the parts catalogue	18
• How to check the part block and serial numbers	19
• Models, area codes and applicable serial numbers	19
• Construction of vehicle identification number (VIN) 1996~	20
• Color chart	21
• Fuel Hose, general Purpose Hoses and Vinyl Hose.....	24
• Bulk Part number of Fuel Hose, General Purpose Hose and Vinyl Hose	26
• How to use the flat rate time (F.R.T.)	27
• Index Engine group.....	43
• Index Frame group.....	45
• Part. No. index	192

1

PART N° INDEX

Ⓐ Reference with “Illustrated index”

20.09.04

Part catalogue structure

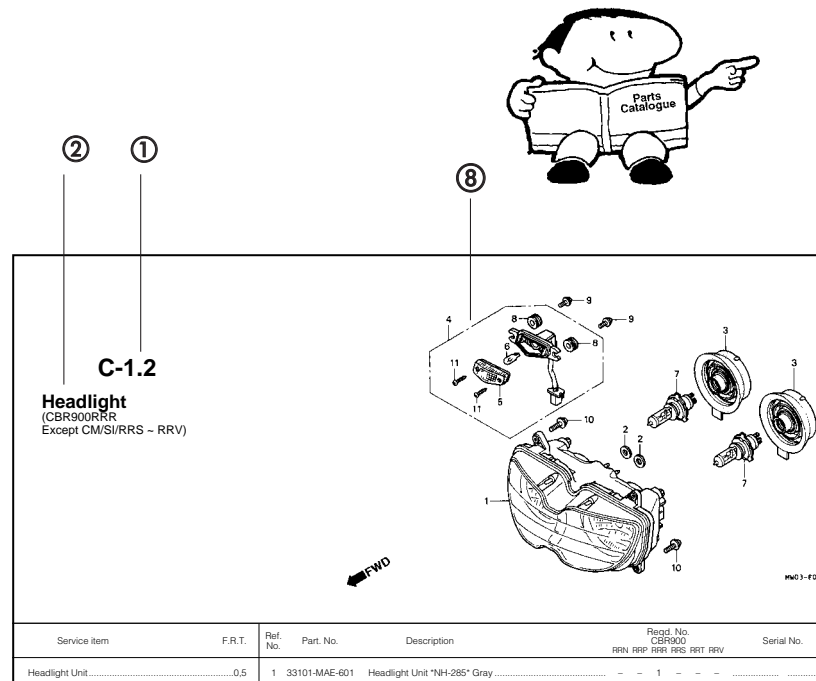

Service Item	F.R.T.	Ref. No.	Part. No.	Description	Reqd. No. CBR900 RRR RRP RRR RRS RRT RRV	Serial No.	Note
Headlight Unit	0.5	1	33101-MAE-601	Headlight Unit "NH-285" Gray	1		
• Build Position Light					1	2351159	
• Build	0.1				1	2351712	
• Build, Headlight	0.1				1		
			33101-MAE-612	Headlight Unit "NH-285" Gray (Caution During Installation)	1		
					1	2351309	
					1	2351434	
					1	2350300	
					1	0M300138	
			33101-MAE-671	Headlight Unit "NH-1" Black	1		
					1	SM300366	
			33101-MAE-691	Headlight Unit	1		
			33101-MAE-602	Headlight Unit	1	2351160	
					1	2351713	
					1	1	

① Block number

② Block number

③ Service item/Flat rate time

④ Reference number

- Title number marked with the parenthesis or parentheses indicates that it continues from the previous page.

⑤ Part number

⑥ Description

⑦ HONDA color code

⑧ Assemblies

- Sections framed with broken lines in the exploded view drawings are available as complete assemblies. (Their individual parts can also be obtained.)

⑨ Color description

⑩ Attention

- Attention are shown with the parentheses in the part name column.

⑪ Required quantity

- Reqd. QTY shown in the parenthesis or parentheses indicates the optional part.
- Reqd. QTY marked with "N" indicates the optional part that should be selected as needed.
- Reqd. QTY indicates the number of the part used in the block.

⑫ Serial number

⑬ Note

When the parts were revised

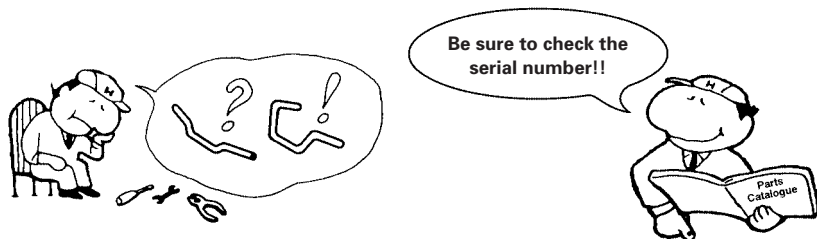

Ref. No.	Part No.	Description	Reqd. No.							Serial No.
			RRN	RRP	RRR	RRS	RRT	RRV		
1	33101-MAE-601	Headlight Unit 'NH-285' Gray	-	-	1	-	-	-	-	-
			-	-	-	1	-	-	-	~ 2351159
			-	-	-	1	-	-	-	~ 2351712
	33101-MAE-612	Headlight Unit 'NH-283' Gray	-	-	1	-	-	-	-	-
		(Caution During Instalation)	-	-	-	1	-	-	-	-
			-	-	-	1	-	-	-	~ 2351309
			-	-	-	1	-	-	-	~ 2351434
			-	-	-	1	-	-	-	~ 2350300
			-	-	-	1	-	-	-	~ 0M300138
	33101-MAE-671	Headlight Unit 'NH-1' Black	-	-	1	-	-	-	-	-
			-	-	-	1	-	-	-	-
			-	-	-	1	-	-	-	~ SM300366
	33101-MAE-691	Headlight Unit	-	-	-	1	-	-	-	-
	33101-MAE-602	Headlight Unit	-	-	-	1	-	-	-	2351160~
			-	-	-	-	1	-	-	2351713~
			-	-	-	-	1	1	-	-

The number has been used from the initial model without revision.

When shown at the left side, it is applicable to the models of No. 2351160 and the subsequent numbers.

When shown at the right side, it is applicable to the models up to No. 2351159.

Abbreviations used in the parts catalogue

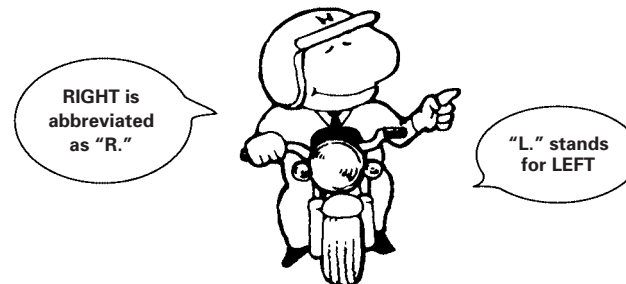

* "L." or "R." in the description of a part stands for the LEFT hand side or the RIGHT hand side. Determine the left or right as if you were in the motorcycle seat.

• The following abbreviations are used in this parts catalogue.

ASSY.	Assembly
COMP.	Complete
R.	Right
L.	Left
STD.	Standard
MM	Millimeter
G.	Gram
T (22T)	Tooth (22 Teeth)
A.	Ampere
V.	Volt
W.	Watt
WL.	With labelling
WOL.	Without labelling
L.E.D.	Light emitted diode
KPH	Kilometers per hour
MPH	Miles per hour
L (100L)	Link (100 Links)
A.C.	Alternating current
D.C.	Direct current
IN.	Inlet
EX.	Exhaust
FR.	Front
RR.	Rear
HEX.	Hexagonal
A.M.	Attaching mark
T.M.	Transcript mark
C.D.I.	Capacitive discharge ignition
ABS	Anti-lock brake system
1LA.	República Dominicana, El Salvador, Venezuela, Guatemala, Guiana (Mercosul: Argentina, Paraguai, Uruguay)
2LA.	Colômbia, México

How to check the part block and serial numbers

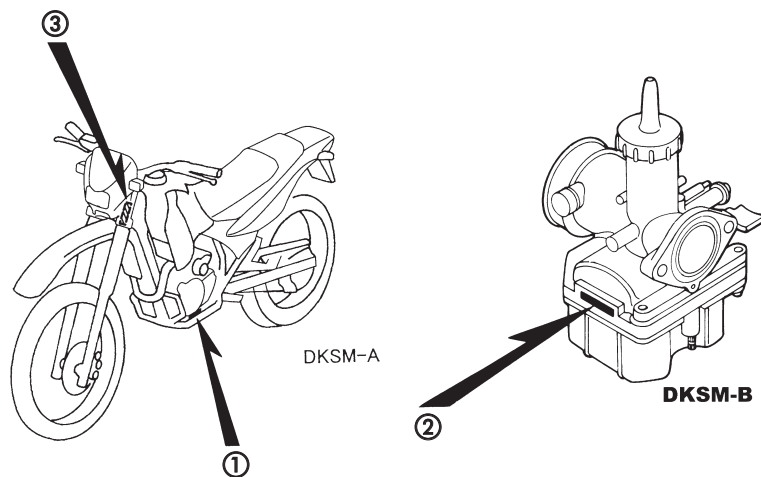
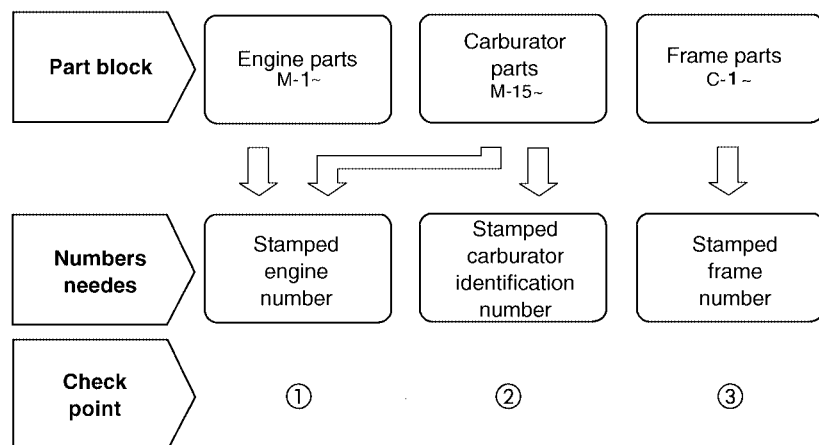

Models, area codes and applicable serial numbers

Models, area codes and applicable serial Nos. given in this parts catalogue can be identified as follows.

Parts with area codes are exclusive for models destined for countries designated.

If no area codes are listed, parts are for common use.

Model	Area code	Type	Code Parts Catalogue	Applicable engine serial No.	Applicable engine serial No.	Applicable carburator identification No.
NXR150 ₃	BR	Brazil	BR	KD02E33 000001 ~	9C2KD0230 3R000001 ~	PDC3T
NXR150 ₄	BR	Brazil	BR	KD02E34 000001 ~	9C2KD0230 4R000001 ~	PDC3T
NXR150 ₅	BR	Brazil	BR	KD02E35 000001 ~	9C2KD0230 5R000001 ~	PDC3T
NXR150 ₅	LA	Latin America	1LA	•	•	PDC3Y
NXR150 ₅	LA	Latin America	2LA	•	•	PDC3Z

* Of carburator identification numbers, only the portions underlined in the example below are used for registration.

• Note: According to Project of Production.

PDC3T KC

Selection table for lock or blank key

Refer to the following selection table to select the lock or blank key.

Type	Key No.
1	A**, B**

*: 0, 1, 2, 3, 4, 5, 6, 7, 8 or 9

Construction of vehicle identification number (V.I.N) 1996 ~

Example: J H 2 P E 0 4 A * K M 2 0 0 0 1

Sequential Production number

Plant representation

A Ohio U.S.A	E Montesa Espanha	R Manaus Brasil
B Alost Bélgica	F Atessa Itália	S Susuka Japão
C Saitama Japão	K Kumamoto Japão	T Tochigi Japão
D Guadalajara México	M Hamamatsu Japão	4 Carolina do Sul U.S.A

Model year

Example: K....1989	L....1990	M....1991	N....1992	X....1999 (Exceto I.O Q.U)	Y....2000	1....2001
2....2002	3....2003	4....2004	5....2005	6....2006	7....2007	8....2008 9....2009

Version

Check Digit

Version

Specification

Vehicle description code

Exemplo: PE04....XR600R RC30....VFR750R

Make and Type of code

JH2 HONDA, Motorcycle (Manufactured in JAPAN)	VTM HONDA, Motorcycle (Manufactured in SPAIN)
1HF HONDA, Motorcycle (Manufactured in U.S.A.)	ZDC HONDA, Motorcycle (Manufactured in ITALY)
YC1 HONDA, Motorcycle (Manufactured in BELGIUM)	JH3 HONDA, All terrain vehicle (Manufactured in JAPAN)
9C2 HONDA, Motorcycle (Manufactured in BRAZIL)	478 HONDA, All terrain vehicle (Manufactured in U.S.A.)
3H1 HONDA, Motorcycle (Manufactured in MEXICO)	

Color chart

- When ordering a colored part, refer to the chart below and use a part number consisting of the relevant basic part number to which has been added a part color code.

NXR150 (2003)

No.	Model		NXR150						
	Color		Ross White NH-196	Maceió Red R-206	Penedo Blue PB-319R	Aplicable model		Aplicable block No.	Ref. No.
	Code		NH-196	R-206	NH-1	Initial aplicable model	Final aplicable model		
	Name of colored parts	Basic part No.							
1	BODY COMP., FRAME	50100-KRE-900	ZA	ZA	ZA			C-28	1
2	COVER SET, R. SIDE	83510-KRE-900	ZA	ZC	ZB			C-15	3
3	COVER, L. FR. SIDE	83601-KRE-900	ZA	ZA	ZA			C-15	6
4	COVER, L. SIDE	83600-KRE-900	ZA	ZC	ZB			C-15	5
5	COVER, R. FR. SIDE	83501-KRE-900	ZA	ZA	ZA			C-15	1
6	COWL SET, RR.	80100-KRE-900	ZA	ZC	ZB			C-23	4
7	FENDER, FR.	61100-KPS-900	ZB	ZF	ZE			C-7	1
8	MARK, HONDA	61310-KPE-900	ZA	ZA	–			C-31	1
9	MARK, HONDA	61310-KPE-950	–	–	ZA			C-31	1
10	MARK, SHROUD	87126-KRE-900	ZA	ZB	ZC			C-31	2
11	PANEL COMP., RR. BRAKE	43100-KPS-900	ZA	ZA	ZA			C-11	2
12	PIPE COMP., RR. GRIP	50310-KRE-900	ZA	ZA	ZA			C-23	3
13	PIPE, STEERING HANDLE	53100-KRE-900	ZC	ZC	ZC			C-5	7
14	PROTECTOR, EX. PIPE	18345-KPS-900	ZB	ZB	ZB			C-17	9
15	SEAT COMP., DOUBLE	77200-KRE-900	ZA	ZA	ZA			C-14	2
16	SHROUD SET, L.	19200-KRE-900	ZA	ZB	ZC			C-13	15
17	SHROUD SET, R.	19100-KRE-900	ZA	ZB	ZC			C-13	14
18	STRIPE, L. TANK SHROUD	87128-KRE-900	ZA	ZB	ZC			C-31	4
19	STRIPE, R. TANK SHROUD	87127-KRE-900	ZA	ZB	ZC			C-31	3
20	SWINGARM SUB ASSY., RR.	52200-KRE-900	ZA	ZA	ZA			C-21	15
21	TANK COMP., FUEL	17510-KRE-900	ZB	ZB	ZB			C-13	6
22	VISOR SET, FR.	61300-KRE-900	ZA	ZC	ZB			C-1	9

Color chart

- When ordering a colored part, refer to the chart below and use a part number consisting of the relevant basic part number to which has been added a part color code.

NXR150 (2004)

No.	Model		NXR150						
	Color		Ross White NH-196	Maceió Red R-206	Black NH1	Aplicable model		Aplicable block No.	Ref. No.
	Code		NH-196	R-206	NH-1	Initial aplicable model	Final aplicable model		
	Name of colored parts	Basic part No.							
1	BODY COMP., FRAME	50100-KRE-900	ZA	ZA	ZA			C-28	1
2	COVER SET, R. SIDE	83510-KRE-8800	ZA	ZB	ZC			C-15.1	2
3	COVER, L. FR. SIDE	83601-KRE-900	ZA	ZA	ZA			C-15.1	5
4	COVER, L. SIDE	83610-KRE-880	ZA	ZB	ZC			C-15.1	4
5	COVER, R. FR. SIDE	83501-KRE-900	ZA	ZA	ZA			C-15.1	1
6	COWL SET, RR.	80100-KRE-900	ZA	ZC	–			C-23.1	4
7	COWL SET, RR.	80100-KRE-880	–	–	ZA			C-23.1	4
8	FENDER, FR.	61100-KPS-900	ZB	ZF	ZG			C-7.1	1
9	MARK, HONDA	61310-KPE-900	–	–	ZA			C-31.1	1
10	MARK, HONDA	61310-KPE-950	ZA	ZA	ZA			C-31.1	1
11	MARK, SHROUD	87126-KRE-900	ZA	ZB	–			C-31.1	3
12	MARK, SHROUD	87126-KRE-880	–	–	ZA			C-31.1	3
13	PANEL COMP., RR. BRAKE	43100-KPS-900	ZA	ZA	ZA			C-11	2
14	PIPE COMP., RR. GRIP	50310-KRE-900	ZA	ZA	ZA			C-23	3
15	PIPE, STEERING HANDLE	53100-KRE-900	ZC	ZC	ZC			C-5	7
16	PROTECTOR, EX. PIPE	18345-KPS-900	ZB	ZB	ZB			C-17	9
17	SEAT COMP., DOUBLE	77200-KRE-900	ZA	ZA	ZA			C-14	2
18	SHROUD SET, L.	19200-KRE-880	ZA	ZB	ZC			C-13.1	15
19	SHROUD SET, R.	19100-KRE-880	ZA	ZB	ZC			C-13.1	14
20	STRIPE, L. TANK SHROUD	87128-KRE-880	ZA	ZB	ZC			C-31.1	5
21	STRIPE, R. TANK SHROUD	87127-KRE-880	ZA	ZB	ZC			C-31.1	4
22	SWINGARM SUB ASSY., RR.	52200-KRE-900	ZA	ZA	ZA			C-21	15
23	TANK COMP., FUEL	17510-KRE-900	ZB	ZB	ZB			C-13	6
24	VISOR SET, FR.	61300-KRE-880	ZA	ZB	ZC			C-1.1	9
25	MARK,	61302-KRE-880	ZA	ZB	ZC			C-31.1	1
26	MARK,	80206-KRE-880	–	–	ZA			C-31.1	2

Color chart

- When ordering a colored part, refer to the chart below and use a part number consisting of the relevant basic part number to which has been added a part color code.

NXR150 (2005)

No.	Model		NXR150						
	Color		Buriti Blue PB-362R	Caucaia Red R-286R	Black NH1	Aplicable model		Aplicable block No.	Ref. No.
	Code		PB-362R	R-286R	NH-1	Initial aplicable model	Final aplicable model		
	Name of colored parts	Basic part No.							
1	BODY COMP., FRAME	50100-KRE-900	ZA	ZA	ZA			C-28	1
2	COVER SET, R. SIDE	83510-KRE-970	ZB	ZA	ZC			C-15.1	2
3	COVER, L. FR. SIDE	83601-KRE-900	ZA	ZA	ZA			C-15.1	5
4	COVER, L. SIDE	83610-KRE-970	ZB	ZA	ZC			C-15.1	4
5	COVER, R. FR. SIDE	83501-KRE-900	ZA	ZA	ZA			C-15.1	1
6	COWL SET, RR.	80100-KRE-970	ZA	ZB	–			C-23.1	4
7	COWL SET, RR.	80100-KRE-880	–	–	ZA			C-23.1	4
8	FENDER, FR.	61100-KPS-900	ZH	ZF	ZG			C-7.1	1
9	MARK, SHROUD	87126-KSM-770	ZC	ZB	ZD			C-31.1	3
10	PANEL COMP., RR. BRAKE	43100-KPS-900	ZA	ZA	ZA			C-11	2
11	PIPE COMP., RR. GRIP	50310-KRE-900	ZA	ZA	ZA			C-23	3
12	PIPE, STEERING HANDLE	53100-KRE-900	ZC	ZC	ZC			C-5	7
13	PROTECTOR, EX. PIPE	18345-KPS-901	ZB	ZB	ZB			C-17	9
14	SEAT COMP., DOUBLE	77200-KSM-770	ZA	ZA	ZA			C-14	2
15	SHROUD SET, L.	19200-KRE-970	ZB	ZA	ZC			C-13.1	15
16	SHROUD SET, R.	19100-KRE-970	ZB	ZA	ZC			C-13.1	14
17	STRIPE, L. TANK SHROUD	87128-KRE-970	ZB	ZA	ZC			C-31.1	5
18	STRIPE, R. TANK SHROUD	87127-KRE-970	ZB	ZA	ZC			C-31.1	4
19	SWINGARM SUB ASSY., RR.	52200-KRE-900	ZA	ZA	ZA			C-21	15
20	TANK COMP., FUEL	17510-KRE-900	ZB	ZB	ZB			C-13	6
21	VISOR SET, FR.	61300-KRE-970	ZB	ZA	ZC			C-1.1	9
22	HONDA STRIPE FRONT VISOR	61302-KRE-970	ZB	ZA	ZC			C-31.1	1
23	MARK, HONDA	80206-KRE-880	–	–	ZA			C-31.1	2
24	MARK, HONDA	80206-KRE-970	ZB	ZC	–			C-31.1	2
25	MARK SIDE COVER	83502-KRE-970	ZB	ZA	ZC				

Fuel hose, general purpose hoses and vinyl hose

- The standard part fuel hose, general purpose hose and vinyl hose may be substituted by the coiled bulk part.
- When ordering the standard part fuel hose, general purpose hose and vinyl hose use the bulk part number written in the parts catalog in brackets () underneath the part name, or use the catalog below.
(The bulk part standard length is 1 m, however, those displayed in the catalog < > are available in 3 m and 8 m length).
- When exchanging the hose, cut and use at the specified length as mentioned in the part name.
(For the method of cutting the bulk part, and method of filling out orders etc., please refer to the service manual and the instructions issued with the bulk part.)
- The list below is a catalog of the standard part numbers and bulk part numbers. Note that those number are applicable to the listed replacement parts only.

Fuel hose				General purpose hose				General purpose hose			
Standard part number	Bulk part number	Bulk part		Standard part number	Bulk part number	Bulk part		Standard part number	Bulk part number	Bulk part	
		Inside diameter (mm)	Length (m)			Inside diameter (mm)	Length (m)			Inside diameter (mm)	Length (m)
95001-30XXX-2X	95001-30001-20M	3.0	1	95005-30XXX-3X	95005-30001-30M	3.0	1	95005-75XXX-1X	95005-75001-10M	7.3	1
95001-30XXX-3X	95001-30001-30M	3.0	1	95005-30XXX-5X	95005-30001-50M	3.0	1		<95005-75003-10M>	7.3	3
9500-30XXX-4X	95001-30001-40M	3.0	1	95005-35XXX-1X	95005-35001-10M	3.5	1	95005-75XXX-2X	95005-75001-20M	7.3	1
95001-35XXX-2X	95001-35001-50M	3.5	1	95005-35XXX-4X	<95005-35003-10M>	3.5	3	95005-80XXX-1X	95005-80001-10M	8.0	1
95001-35XXX-5X	<95001-35003-50M>	3.5	3		<95005-35008-10M>	3.5	8		<95005-80003-10M>	8.0	3
95001-35XXX-3X	95001-35001-60M	3.5	1	95005-35XXX-2X	95005-35001-20M	3.5	1	95005-80XXX-2X	95005-80001-20M	8.0	1
95001-35XXX-4X	<95001-35003-60M>	3.5	3	95005-35XXX-3X	95005-35001-30M	3.5	1	95005-80XXX-3X	95005-80001-30M	8.0	1
95001-35XXX-6X				95005-35XXX-5X	95005-35001-50M	3.5	1	95005-80XXX-5X	95005-80001-50M	8.0	1
95001-45XXX-2X	95001-45001-50M	4.5	1	95005-45XXX-1X	95005-45001-10M	4.5	1	95005-11XXX-3X	95005-11001-30M	11.0	1
95001-45XXX-5X	<95001-45003-50M>	4.5	3	95005-45XXX-4X	<95005-45003-10M>	4.5	3	95005-11XXX-5X	95005-11001-50M	11.0	1
95001-45XXX-3X	95001-45001-60M	4.5	1		<95005-45008-10M>	4.5	8	95005-12XXX-1X	95005-12001-10M	12.0	1
95001-45XXX-4X	<95001-45003-60M>	4.5	3	95005-45XXX-2X	95005-45001-20M	4.5	1		<95005-12003-10M>	12.0	3
95001-45XXX-6X	<95001-45008-60M>	4.5	8	95005-45XXX-3X	95005-45001-30M	4.5	1	95005-12XXX-2X	95005-12001-20M	12.0	1
95001-55XXX-2X	95001-55001-50M	5.5	1	95005-45XXX-5X	95005-45001-50M	4.5	1	95005-12XXX-3X	95005-12001-30M	12.0	1
95001-55XXX-5X	<95001-55003-50M>	5.5	3	95005-50XXX-3X	95005-50001-30M	5.0	1	95005-12XXX-5X	95005-12001-50M	12.0	1
	<95001-55008-50M>	5.5	8		<95005-50003-30M>	5.0	3	95005-91XXX-3X	95005-91001-30M	12.0	1
95001-55XXX-3X	95001-55001-60M	5.5	1	95005-50XXX-5X	95005-50001-50M	5.0	1	95005-91XXX-5X	95005-91001-50M	12.0	1
95001-55XXX-4X	<95001-55003-60M>	5.5	3	95005-55XXX-1X	95005-55001-10M	5.3	1	95005-92XXX-3X	95005-92001-30M	12.0	1
95001-55XXX-6X	<95001-55008-60M>	5.5	8	95005-55XXX-4X	<95005-55003-10M>	5.3	3	95005-92XXX-5X	95005-92001-50M	12.0	1
95001-75XXX-2X	95001-75001-50M	7.5	1		<95005-55008-10M>	5.3	8	95005-14XXX-1X	95005-14001-10M	14.0	1
95001-75XXX-5X	<95001-75003-50M>	7.5	3	95005-55XXX-2X	95005-55001-20M	5.3	1	95005-14XXX-2X	95005-14001-20M	14.0	1
95001-75XXX-3X	95001-75001-60M	7.5	1		<95005-55003-20M>	5.3	3		<95005-14003-20M>	14.0	3
95001-75XXX-4X	<95001-75003-60M>	7.5	3	95005-65XXX-1X	95005-65001-10M	6.5	1	95005-14XXX-3X	95005-14001-30M	14.0	1
95001-75XXX-6X	<95001-75008-60M>	7.5	8		<95005-65003-10M>	6.5	3	95005-14XXX-5X	95005-14001-50M	14.0	1
95001-80XXX-2X	95001-80001-50M	8.0	1	95005-65XXX-2X	95005-65001-20M	6.5	1	95005-17XXX-1X	95005-17001-10M	17.0	1
95001-80XXX-5X				95005-70XXX-3X	95005-70001-30M	7.0	1	95005-17XXX-2X	95005-17001-20M	17.0	1
95001-80XXX-3X	95001-80001-60M	8.0	1		<95005-70003-30M>	7.0	3	95005-17XXX-3X	95005-17001-30M	17.0	1
95001-80XXX-4X				95005-70XXX-5X	95005-70001-50M	7.0	1	95005-17XXX-5X	95005-17001-50M	17.0	1
95001-80XXX-6X											

WARNING

It is **DANGEROUS** to confuse fuel hose with the general purpose hose or vinyl hose.

Never use a general purpose hose or vinyl hose in place of a fuel hose or vice versa.

Always use the correct bulk part in the parts catalogue, according to the service manual or the instructions issued with the bulk part.

Fuel hose, general purpose hoses and vinyl hose

Vinyl hose				
Standard part number	Bulk part number	Bulk part		
		Inside diameter (mm)	Outside diameter (mm)	Length (m)
95003-01XXX-3X	95003-01001-60M	2.9	6.8	1
95003-01XXX-60	<95003-01003-60M>	2.9	6.8	3
95003-03XXX-3X	95003-03001-60M	3.0	6.0	1
95003-03XXX-60	<95003-03003-60M>	3.0	6.0	1
95003-05XXX-3X	95003-05001-60M	3.5	6.5	1
95003-05XXX-60	<95003-05003-60M>	3.5	6.5	3
	<95003-05008-60M>	3.5	6.5	8
95003-07XXX-1X	95003-07001-10M	4.0	7.0	1
95003-07XXX-20	<95003-07003-10M>	4.0	7.0	3
95003-07XXX-3X	95003-07001-60M	4.0	7.0	1
95003-07XXX-60	<95003-07003-60M>	4.0	7.0	3
	<95003-07008-60M>	4.0	7.0	8
95003-07XXX-7X	95003-07001-70M	4.0	7.0	1
	<95003-07003-70M>	4.0	7.0	3
	<95003-07008-70M>	4.0	7.0	8
95003-08XXX-1X	95003-08001-10M	4.5	6.5	1
	<95003-08003-10M>	4.5	6.5	3
	<95003-08008-10M>	4.5	6.5	8
95003-09XXX-3X	95003-09001-60M	4.5	8.0	1
95003-09XXX-60	<95003-09003-60M>	4.5	8.0	3
95003-12XXX-1X	95003-12001-10M	5.0	7.0	1
95003-12XXX-20	<95003-12003-10M>	5.0	7.0	3
	<95003-12008-10M>	5.0	7.0	8
95003-10XXX-1X	95003-10001-10M	5.0	8.0	1
95003-10XXX-20	<95003-10003-10M>	5.0	8.0	3
95003-10XXX-3X	95003-10001-60M	5.0	8.0	1
95003-10XXX-60	<95003-10003-60M>	5.0	8.0	3
95003-11XXX-3X	95003-11001-60M	5.0	9.0	1
95003-11XXX-60	<95003-11003-60M>	5.0	9.0	3
	<95003-11008-60M>	5.0	9.0	8
95003-14XXX-1X	95003-14001-10M	6.0	9.0	1
95003-14XXX-20	<95003-14003-10M>	6.0	9.0	3
95003-14XXX-3X	95003-14001-60M	6.0	9.0	1
	<95003-14003-60M>	6.0	9.0	3
95003-17XXX-1X	95003-17001-10M	7.0	9.0	1
	<95003-17003-10M>	7.0	9.0	3
95003-19XXX-1X	95003-19001-10M	7.0	11.0	1
95003-19XXX-20	<95003-19003-10M>	7.0	11.0	3
	<95003-19008-10M>	7.0	11.0	8
95003-19XXX-3X	95003-19001-60M	7.0	11.0	1
95003-19XXX-60	<95003-19003-60M>	7.0	11.0	3
	<95003-19008-60M>	7.0	11.0	8
95003-21XXX-1X	95003-21001-10M	8.0	9.0	1
95003-21XXX-20	<95003-21003-10M>	8.0	9.0	3
95003-23XXX-1X	95003-23001-10M	8.0	12.0	1
95003-23XXX-20	<95003-23003-10M>	8.0	12.0	3

Vinyl hose				
Standard part number	Bulk part number	Bulk part		
		Inside diameter (mm)	Outside diameter (mm)	Length (m)
95003-23XXX-3X	95003-23001-60M	8.0	12.0	1
95003-23XXX-60	<95003-23003-60M>	8.0	12.0	3
	<95003-23008-60M>	8.0	12.0	8
95003-25XXX-1X	95003-25001-10M	9.0	11.0	1
95003-25XXX-20	<95003-25003-10M>	9.0	11.0	3
95003-25XXX-3X	95003-25001-60M	9.0	11.0	1
	<95003-25003-60M>	9.0	11.0	3
95003-25XXX-7X	95003-25001-70M	9.0	11.0	1
	<95003-25003-70M>	9.0	11.0	3
95003-27XXX-1X	95003-27001-10M	9.0	13.0	1
95003-27XXX-20	<95003-27003-10M>	9.0	13.0	3
95003-27XXX-3X	95003-27001-60M	9.0	13.0	1
95003-27XXX-60	<95003-27003-60M>	9.0	13.0	3
95003-33XXX-1X	95003-33001-10M	10.0	14.0	1
95003-33XXX-20	<95003-33003-10M>	10.0	14.0	3
95003-36XXX-1X	95003-36001-10M	11.0	13.0	1
95003-36XXX-20	<95003-36003-10M>	11.0	13.0	3
	<95003-36008-10M>	11.0	13.0	8
95003-37XXX-3X	95003-37001-60M	11.0	15.0	1
95003-37XXX-60	<95003-37003-60M>	11.0	15.0	3
95003-38XXX-1X	95003-38001-10M	12.0	13.0	1
95003-38XXX-20	<95003-38003-10M>	12.0	13.0	3
95003-39XXX-1X	95003-39001-10M	12.0	14.0	1
95003-39XXX-20	<95003-39003-10M>	12.0	14.0	3
95003-40XXX-20	95003-40001-10M	12.0	16.0	1
	<95003-40003-10M>	12.0	16.0	3
95003-40XXX-3X	95003-40001-60M	12.0	16.0	1
95003-40XXX-60	<95003-40003-60M>	12.0	16.0	3
95003-43XXX-1X	95003-43001-10M	13.0	15.0	1
95003-43XXX-20	<95003-43003-10M>	13.0	15.0	3
	<95003-43008-10M>	13.0	15.0	8
95003-45XXX-1X	95003-45001-10M	14.0	18.0	1
95003-45XXX-20	<95003-45003-10M>	14.0	18.0	3
	<95003-45008-10M>	14.0	18.0	8
95003-50XXX-1X	95003-50001-10M	16.0	19.0	1
95003-50XXX-20	<95003-50003-10M>	16.0	19.0	3
95003-50XXX-3X	95003-50001-60M	16.0	19.0	1
	<95003-50003-60M>	16.0	19.0	3
95003-55XXX-1X	95003-55001-10M	17.5	20.5	1
95003-55XXX-20	<95003-55003-10M>	17.5	20.5	3
95003-60XXX-1X	95003-60001-10M	22.0	27.0	1
95003-60XXX-20	<95003-60003-10M>	22.0	27.0	3
95003-60XXX-3X	95003-60001-60M	22.0	27.0	1
95003-60XXX-60	<95003-60003-60M>	22.0	27.0	3

Bulk part number of fuel hose, general purpose hose and vinyl hose

Example: 9 5 0 0 1 - 7 5 0 0 1 - 5 0 M

Bulk part number: Refers to the bulk part.

Marking code (hose type) : (fuel hose and general purpose hose)

Change code (for added hose) : (Vinyl hose)

- Indicates number mark or change sequence, however, the code for the bulk part must be strictly 0 (zero)

Types of code:

• Fuel hose

5 : Black inside braid
2 : Red outside braid
(3 mm inside dia. only)
6 : Black
3 : Red (3 mm inside dia.
only)
4 : Ash gray with red
stripe
(3 mm inside dia. only)

• General hose:

1 : Ash gray
2 : Ash gray
3 : Black
5 : Black

• Vinyl hose

1 : Clear
2 : Black
3 : Light red
7 : Pale black
6 : Light red

Lengths : 001 : 1 m (Standard)

003 : 3 m

008 : 8 m

I.D. code : (fuel hose and general purpose hose)

30 : 3.0 mm	11 : 11 mm
35 : 3.5 mm	91 : 12 (outside dia. 15) mm
45 : 4.5 mm	92 : 12 (outside dia. 16) mm
50 : 5.0 mm	12 : 12 (outside dia. 17) mm
55 : 5.3 mm	14 : 14 mm
5.5 mm	17 : 17 mm
65 : 6.5 mm	
70 : 7.0 mm	
75 : 7.3 mm	
7.5 mm	
80 : 8.0 mm	

01 : DI 2.9, DE 6.8 mm
03 : DI 3.0, DE 6.0 mm
05 : DI 3.5, DE 6.5 mm
07 : DI 4.0, DE 7.0 mm
08 : DI 4.5, DE 6.5 mm
09 : DI 4.5, DE 8.0 mm
12 : DI 5.0, DE 7.0 mm
10 : DI 5.0, DE 8.0 mm
11 : DI 5.0, DE 9.0 mm

ID./OD. code : (vinyl hose)

14 : DI 6.0, DE 9.0 mm	37 : DI 11.0, DE 15.0 mm
17 : DI 7.0, DE 9.0 mm	38 : DI 12.0, DE 13.0 mm
19 : DI 7.0, DE 11.0 mm	39 : DI 12.0, DE 14.0 mm
21 : DI 8.0, DE 9.0 mm	40 : DI 12.0, DE 16.0 mm
23 : DI 8.0, DE 12.0 mm	43 : DI 13.0, DE 15.0 mm
25 : DI 9.0, DE 11.0 mm	45 : DI 14.0, DE 18.0 mm
27 : DI 9.0, DE 13.9 mm	50 : DI 16.0, DE 19.0 mm
33 : DI 10.0, DE 14.0 mm	55 : DI 17.5, DE 20.5 mm
36 : DI 11.0, DE 13.0 mm	60 : DI 22.0, DE 27.0 mm

Hose type : 1 Fuel hose
2 General hose
3 Vinyl hose

How to use the flat rate time (F.R.T.)

This F.R.T. (Flat Rate Time) is used to determine the standard labor time allowed for replacement of parts covered by the warranty during the period the warranty is in effect. The F.R.T. for those parts which are not listed herein should be determined from the operation closely related to the replacement of that part.

1. The F.R.T. is based on the following servicing conditions

- A liberal allowance is added to the net servicing time.
- Standard times specified are based on the condition that the necessary servicing tools listed in the service manual (motorcycle) which describes the HONDA service policy are available close at hand and the work performed by a mechanic with normal skill.
- Time required for inspection and operational test following the servicing is included in the F.R.T.

2. Method of computing

The job times are listed in tenth of an hour to simplify computation.

Example: 0,3 = 18 minutes
5,6 = 5 hours and 36 minutes

Conversion Chart			
Hours	Minutes	Hours	Minutes
0,1	6	0,6	36
0,2	12	0,7	42
0,3	18	0,8	48
0,4	24	0,9	54
0,5	30	1,0	60

3. Computing the F.R.T.

When several jobs are performed at the same time, make the calculation in the following manner.

- Jobs of non duplicated nature
The F.R.T. for the job is obtained by totalling the F.R.T. for each part replaced.
Example: Replacement of cylinder and clutch spring.

Service item	F.R.T.
Cylinder	*3.6
Clutch Spring	1.0

The F.R.T. for the job is: $3.6 + 1.0 = 4.6$

- Jobs of duplicated nature
Take the F.R.T. for the last part to be replaced.
Example: Replacement of piston and cylinder head gasket.

Service item	F.R.T.
Cylinder head gasket	*3.1
Piston	*3.6

The F.R.T. for the job is: 3.6

- Jobs of partially related nature
Total up the F.R.T. for all of the parts replaced and then subtract the F.R.T. for the duplicated operation.
Example: Replacement of gearshift drum and crankshaft comp.

Service item	F.R.T.
Gearshift drum	*5.9
Crankshaft comp.	*6.7
Crankcase disassembly	*5.7

The F.R.T. for the job is: $(5.9 + 6.7) - 5.7 = 6.9$

Crankcase disassembly is the duplicated operations.

- The F.R.T. shown with (*) includes engine removal and installation.
- The parts, having the same number of man-hour, are identified by a mark "•", and classified under the title of their representative work.

4. Operations other than replacing parts

a. Removal and instalation

No.	Service item	F.R.T.
1	Engine	1.7
2	Cylinder Head	2.7
3	Carburetor	0.4

b. Adjustment, measurement and cleaning Engine

No.	Service item	F.R.T.
1	Spark Plug Adjustment and Cleaning	0.1
2	Carburetor Idle Adjustment	0.1
3	Engine Oil Inspection	0.1
4	Compression-Pressure Measurement	0.1
5	Battery Checking of Electrolyte Level and Gravity	0.2
6	Carburetor Float Level Measurement	1.1
7	Throttle Operation Adjustment	0.1
8	Ignition Timing Inspection	0.2
9	Cleaner Element Cleaning	0.1
10	Clutch Adjustment	0.1
11	Oil Filter Screen Cleaning	0.9
12	Valve Clearance Adjustment	1.7

Frame

No.	Service item	F.R.T.
1	Front Brake Air Bleeding	0.1
2	Rear Brake Air Bleeding	0.1
3	Brake Operation Test	0.1
4	Headlight Aimings	0.1
5	Drive Chain Tension Adjustment	0.1

c. Overhaul

No.	Service item	F.R.T.
1	Carburetor	1.3

All information, illustrations, directions and specifications included in this publication are based on the latest product information available at the time of approval for printing.

MOTO HONDA DA AMAZÔNIA LTDA. reserves the right to make changes at any time without notice and without incurring any obligation whatever.

No part of this publication may be reproduced without written permission.

MOTO HONDA DA AMAZÔNIA LTDA.
Service Department
Technical Publications Sector.

Instrucciones para emplear el catálogo de piezas

- Este catálogo de piezas ha sido preparado en base a la última información disponible el Enero, 2003.
- Especifique siempre el número de pieza cuando realice un pedido de piezas.
- Compruebe los números de modelo, de tipo, y de serie, el color, marca, y tamaño como sea necesario antes de realizar el pedido de una pieza.
- Tenga presente que las ilustraciones (planos de las piezas) pueden diferir de las piezas reales en su forma. Se incluyen sólo para que le sirvan de referencia para consultar las piezas.
- **Cuando se efectúen modificaciones o adiciones en el catálogo de piezas, se editará una edición revisada en el momento apropiado, con un número de revisión sucesivamente progresivo en la tapa. Le recomendamos que obtenga estas revisiones para mantener al día su catálogo de piezas en todo momento. Para comprobar si se ha editado una revisión del catálogo de partes, póngase en contacto con su distribuidor HONDA.**

Índice

• Instrucciones para emplear el catálogo de piezas	29
• Cómo consultar la información de piezas	30
• Estructura del catálogo de piezas	31
• Cuando se han revisado las piezas	32
• Abreviaturas empleadas en el catálogo de piezas	32
• Cómo comprobar el bloque de piezas y los números de serie	33
• Modelos, códigos de área y Nos. de serie aplicables	33
• Composición del número de identificación del vehículo (N.I.V.) 1996~	34
• Tabla de colores	35
• Mangueras de Combustible, Mangueras de Aplicaciones Generales y Mangueras de Vinilo	37
• Número de Parte sin envasar de la Manguera de Combustible, Aplicaciones Generales, Mangueras de Vinilo	40
• Modo de usar la tarifa horaria llana (THLL)	41
• Índice ilustrado – Grupo de motor	43
• Índice ilustrado – Grupo de bastidor	45
• Índice del número de la pieza	192

1

Nº DE LA PIEZA

Nº DE LA PIEZA									
Nº de la Pieza	Nº del Bloque	Nº de la Pieza	Nº del Bloque	Nº de la Pieza	Nº del Bloque	Nº de la Pieza	Nº del Bloque	Nº	
06000		14321-GB6-911	E-4	16075-GBH-B40	E-17	22361-GN9-920	E-8		
		14401-178-003	E-4	16100-GCE-951	E-17	22401-KEV-900	E-8		
06430-GCE-900	F-10	14431-GN5-911	E-3	16100-GCE-961	E-17	22606-GN5-910	E-7	28	
06450-GCE-900	F-8	14451-035-000	E-3	16118-GB4-003	E-17	22610-GCE-900	E-7	28	
		14500-035-020	E-4	16148-141-881	E-17	22630-GB5-000	E-7	28	
11000		14502-086-000	E-4	16155-168-681	E-17	22631-HF7-003	E-7	28	
		14531-035-000	E-4	16163-GB3-960	E-17	22641-GN8-920	E-7	28	
11100-GCE-900	E-12	14541-GB4-680	E-4	16165-GCE-901	E-17	22660-GCE-900	E-7	28	
11191-GCE-900	E-12	14550-GB0-911	E-4	16175-GB0-911	E-17	22684-GB5-000	E-7	28	
11200-GCE-900	E-12	14566-086-030	E-4	16178-GB0-911	E-17	22610-GN5-910	E-6	28	
11330-GCE-900	E-10	14610-086-013	E-4	16199-428-771	E-17	22820-KEV-900	E-6	30	
11341-GCE-900	E-6	14615-035-010	E-4	16199-GCE-900	E-17	22830-GN5-910	E-6	30	
11394-GW8-680	E-6	14670-035-031	E-4	16201-KCW-880	E-1	22836-GN5-910	E-6	30	
		14675-178-000	E-4	16211-GB5-750	E-1	22846-GN5-910	E-6	30	
		14711-GN5-913	E-3	16236-GB5-900	E-12			30	
		14721-GF6-010	E-3	16910-GB4H-600	F-12	23000		30	
12101-GCE-900	E-5	14751-GN5-911	E-3	16951-KEV-900	E-17	23112-GCE-900	E-8	30	
12191-GB4-761	E-5	14761-GN5-911	E-3			23122-GCE-900	E-7		
12200-GCE-900	E-2	14771-GB4-680	E-3	17000		23123-GCE-900	E-7		
12209-GB4-681	E-3	14775-MA6-000	E-3			23124-GCE-900	E-7	31	
12237-KEV-305	E-2	14781-MA6-000	E-3	17111-GB3-850	E-1	23126-GCE-900	E-7	31	
12245-KEV-305	E-2			17111-GN5-980	E-1	23211-GN5-910	E-7	31	
12250-GF6-000	E-2			17205-GCE-900	F-15	23216-GN5-910	E-8	31	
12251-GF6-010	E-2	15000		17212-GCE-900	F-15	23217-GN5-910	E-8	31	
12255-GF6-000	E-2	15100-GB3-911	E-9	17213-GCE-900	F-15	23218-GN5-910	E-8	31	

Faro
(CBR900RRR
Exceto CM/SI/RRS ~ RRV)

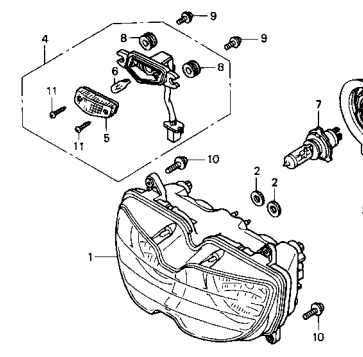

Artículo de servicio	THLL	No. de Ref.	No. de pieza	Descripción	No. Rdo				
					RRN	RRP	RRS	RRT	RRF
Unidad de Faro.....	0.5	1	33101-MAE-601	Unidad de Faro "NH-285" Ceniza.....	-	-	1	-	-
• Conjunto de Receptaculo, Luz					-	-	-	1	-
Bombillo.....	0.1				-	-	-	1	-
• Bombillo, Faro			33101-MAE-612	Unidad de Faro "NH-283" Ceniza..... (Precauciones Durante la Instalacion)	-	-	1	-	-
					-	-	-	1	-
					-	-	-	1	-
					-	-	-	1	-
			33101-MAE-671	Unidad de Faro "NH-1" Negro.....	-	-	1	-	-
					-	-	-	1	-
			33101-MAE-691	Unidad de Faro	-	-	1	-	-
			33101-MAE-602	Unidad de Faro	-	-	-	1	-
					-	-	-	1	-

Estructura del catálogo de piezas

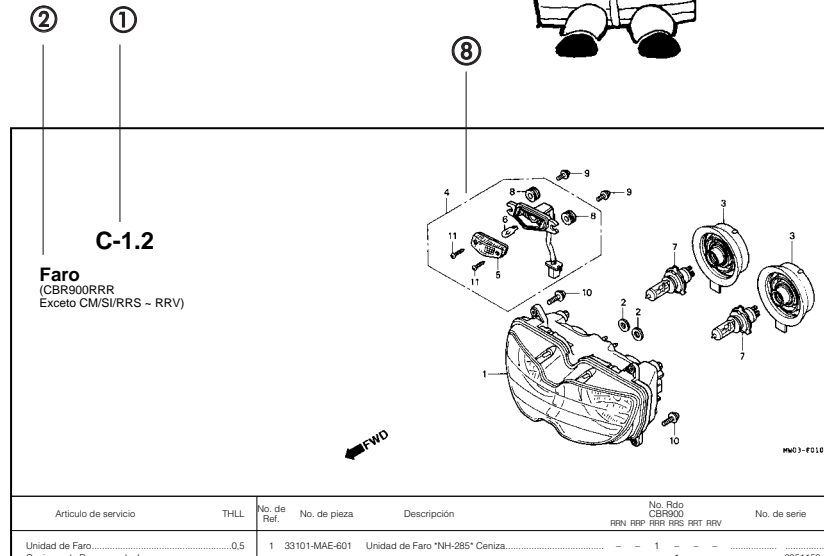

Service Item	F.R.T.	Ref. N°	No. de pieza	Descripción	No. Rdo CBR900 RRR RRP RRS RRT RRV	No. de serie	Nota
Unidad de Faro.....0.5		1	33101-MAE-601	Unidad de Faro "NH-285" Ceniza.....	- - 1 - - -	- 2351159 -	
• Conjunto de Receptáculo, Luz					- - 1 - - -	- 2351712 -	
Bombillo.....0.1					- - 1 - - -	- 2351712 -	
• Bombillo, Faro.....0.1					- - 1 - - -	- 2351712 -	
			33101-MAE-612	Unidad de Faro "NH-285" Ceniza.....	- - 1 - - -	- 2351309 -	
				(Precauciones Durante la Instalación).....	- - 1 - - -	- 2351434 -	
					- - 1 - - -	- 2350300 -	
					- - 1 - - -	- OM300138 -	
			33101-MAE-671	Unidad de Faro "NH-1" Negro.....	- - 1 - - -	- SM300366 -	
			33101-MAE-691	Unidad de Faro.....	- - 1 - - -	- 2351160 -	
			33101-MAE-602	Unidad de Faro.....	- - 1 - - -	- 2351713 -	
					- - 1 1 - -	- - - - -	

① Título del bloque

② Número del bloque

③ Artículo de servicio/Tarifa Horaria Llana (THLL)

④ Número de referencia

- El número del título marcado con el paréntesis indica que continúa desde la página anterior.

⑤ Número de pieza

⑥ Descripción

⑦ Código de color HONDA

⑧ Conjuntos

- Las secciones enmarcadas con líneas discontinuas en los diagramas detallados están disponibles como conjuntos completos (también pueden obtenerse sus partes individuales.)

⑨ Descripción del color

⑩ Observación

- La observación se indica con los paréntesis en la columna del nombre de pieza.

⑪ Cantidad requerida

- La Cant. reqd. indicada en el paréntesis indica la pieza opcional.
- La Cant. reqd. marcada con "N" indica la pieza opcional que debe seleccionarse según sea necesario.
- La Cant. reqd. indica el número de la pieza utilizada en el bloque.

⑫ Número de serie

⑬ Nota

Cuando se han revisado las piezas

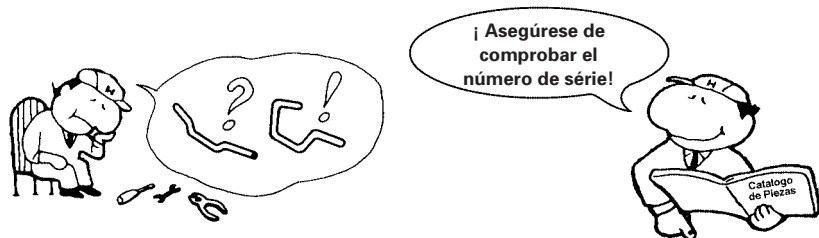

No. de Ref.	No. de pieza	Descripción	No. Rdo CBR900								No. de serie
			RRN	RRP	RRR	RRS	RRT	RRV			
1	33101-MAE-601	Unidad de Faro "NH-285" Ceniza.....	-	-	1	-	-	-	-	-	~2351159
			-	-	1	-	-	-	-	-	~2351712
	33101-MAE-612	Unidad de Faro "NH-283" Ceniza.....	-	-	1	-	-	-	-	-	
		(Precauciones Durante la Instalacion)	-	-	1	-	-	-	-	-	
			-	-	1	-	-	-	-	-	~2351309
			-	-	1	-	-	-	-	-	~2351434
			-	-	1	-	-	-	-	-	~2350300
			-	-	1	-	-	-	-	-	~0M300138
	33101-MAE-671	Unidad de Faro "NH-1" Negro.....	-	-	1	-	-	-	-	-	
			-	-	1	-	-	-	-	-	~SM300366
			-	-	1	-	-	-	-	-	
	33101-MAE-691	Unidad de Faro.....	-	-	1	-	-	-	-	-	
	33101-MAE-602	Unidad de Faro.....	-	-	1	-	-	-	-	-	2351160~
			-	-	1	-	-	-	-	-	2351713~
			-	-	1	1	1				

El número ha sido utilizado desde el modelo inicial sin revisiones.

Cuando se muestra en el lado izquierdo, es aplicable a los modelos No. 2351160 y números subsiguientes.

Cuando se muestra en el lado derecho, es aplicable a los modelos hasta el No. 2351159.

Abreviaturas empleadas en el catálogo de piezas

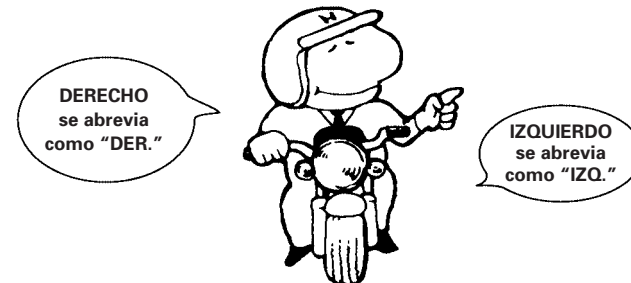

* "IZQ." e "DER." en la descripción de una pieza significa el lado IZQUIERDO o el DERECHO. Determine el izquierdo o derecho como si usted estuviera en el asiento de la motocicleta.

• En este catálogo de piezas se utilizan las abreviaturas siguientes.

ENS.	Ensamble (Conjunto)
COMP.	Completo
DER.	Derecho
IZQ.	Izquierdo
STD.	Standard
MM	Milímetro
G.	Gramo
T (22D).....	Diente (22 dientes)
A.	Amperio
V.	Voltio
W.	Watio
WL.	Con etiqueta
WOL.	Sin etiqueta
L.E.D.	Diode emisor de luz
KPH.	Kilómetro por hora
MPH.	Millas por hora (100 Eslabones)
C.A.	Corriente Alterna
C.D.	Corriente Directa
DEL.	Delantero
TRAS.	Trasero
HEX.	Hexagonal
A.M.	Marca adhesiva
T.M.	Marca de transcripcion
C.D.I.	Encendido por descarga capacitiva
1LA.	República Dominicana, El Salvador, Venezuela, Guatemala, Guiana (Mercosul: Argentina, Paraguai, Uruguay)
2LA.	Colômbia, México

Cómo comprobar el bloque de partes y los números de série

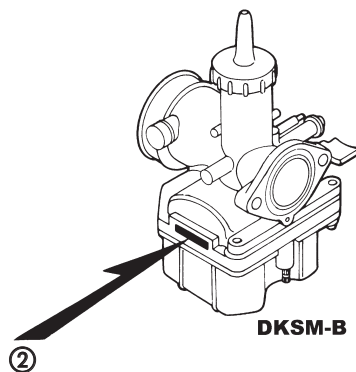
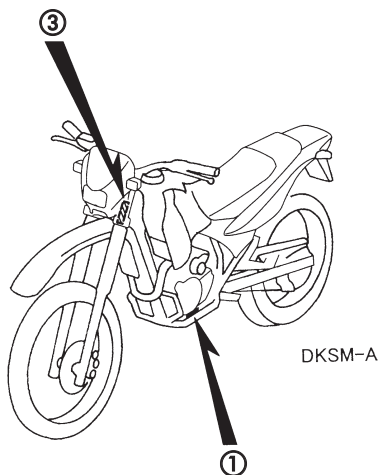
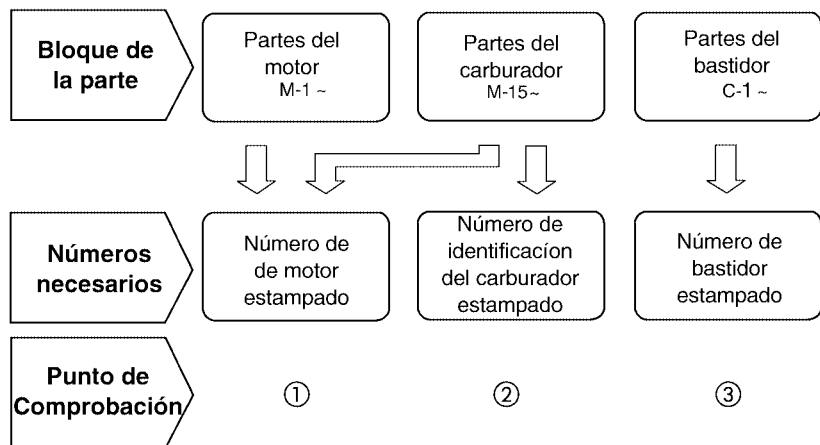

Modelos, Códigos de área y Nos. de serie aplicables

Los modelos, códigos de área y Nos. de serie aplicables que se dan en este catálogo de piezas pueden identificarse como sigue.
Si no están en lista los códigos de área, las piezas son para uso común.

Modelo	Código de Área	Tipo	Código de Catalogo de Piezas	No. de serie aplicable de motor	No. de serie aplicable de bastidor	No. de identif. aplicable do Carburador
NXR150 ₃	BR	Brasil	BR	KD02E33 000001 ~	9C2KD0230 3R000001 ~	PDC3T
NXR150 ₄	BR	Brasil	BR	KD02E34 000001 ~	9C2KD0230 4R000001 ~	PDC3T
NXR150 ₅	BR	Brasil	BR	KD02E35 000001 ~	9C2KD0230 5R000001 ~	PDC3T
NXR150 ₅	LA	Latin America	1LA	•	•	PDC3Y
NXR150 ₅	LA	Latin America	2LA	•	•	PDC3Z

* De los números de identificación de carburador, sólo las porciones subrayadas en el ejemplo siguiente se usan para registro.

• Nota: En conformidad con Proyecto de Producción.

PDC3T KC

Tabla de selección para llave ciega o abertura

Tipo	No. de llave
1	A**, B**

*: 0, 1, 2, 3, 4, 5, 6, 7, 8 ou 9

Composición del número de identificación del vehículo (N.I.V) 1996 ~

Exemplo: J H 2 P E 0 4 A * K M 2 0 0 0 1

Número de serie de producción

Código de Fábrica

A Ohio U.S.A
B Alost Bélgica
C Saitama Japão
D Guadalajara México

E Montesa Espanha
F Atessa Itália
K Kumamoto Japão
M Hamamatsu Japão

R Manaus Brasil
S Susuka Japão
T Tochigi Japão
4 Sul da Carolina U.S.A

Modelo del año

Exemplo: K....1989 L....1990 M....1991 N....1992 X....1999 (Exceto I.O.Q.U) Y....2000 1....2001
2....2002 3....2003 4....2004 5....2005 6....2006 7....2007 8....2008 9....2009

Versión

Dígito de Controle

Versión

Especificação

Código de descripción del vehículo

Exemplo: PE04....XR600R RC30....VFR750R

Marca y Tipo del vehículo

JH2 HONDA Motocicleta (Fabricada en Japón)
1HF HONDA Motocicleta (Fabricada en Estados Unidos de Norteamérica)
YC1 HONDA Motocicleta (Fabricada en Bélgica)
9C2 HONDA Motocicleta (Fabricada en Brasil)
3H1 HONDA Motocicleta (Fabricada en México)

VTM HONDA Motocicleta (Fabricada en España)
ZDC HONDA Motocicleta (Fabricada en Italia)
JH3 HONDA Vehículo todo terreno (Fabricada en Japón)
478 HONDA Vehículo todo terreno (Fabricada en Estados Unidos de Norteamérica)

Tabla de colores

- Al pedir piezas coloreadas, consulte la tabla de abajo y utilice un número de pieza consistente en el número de pieza básico relevante al que se le ha añadido un código de color de pieza.

NXR150 (2003)

No.	Modelo		NXR150						
	Color Principal		Blanco Ross NH-196	Rojo Caucaia R-286R	Azul Penedo PB-337R	Modelo Aplicable		No. de Bloque aplicable	No. de ret.
	Código de color		NH-196	R-286R	PB-337R	Modelo Aplicable inicial	Modelo Aplicable final		
	Nombre de las piezas coloreadas	No. de pieza básico							
1	Bastidor	50100-KRE-900	ZA	ZA	ZA			C-28	1
2	Cubretablero Derecho	83510-KRE-900	ZA	ZC	ZB			C-15	3
3	Cubretablero Delantero Izquierdo	83601-KRE-900	ZA	ZA	ZA			C-15	6
4	Cubretablero Izquierdo	83600-KRE-900	ZA	ZC	ZB			C-15	5
5	Cubretablero Delantero Derecho	83501-KRE-900	ZA	ZA	ZA			C-15	1
6	Cubretablero Trasero	80100-KRE-900	ZA	ZC	ZB			C-23	4
7	Parafango Delantero	61100-KPS-900	ZB	ZF	ZE			C-7	1
8	Franja, HONDA	61310-KPE-900	ZA	ZA	–			C-31	1
9	Franja, HONDA	61310-KPE-950	–	–	ZA			C-31	1
10	Franja, Cubretablero	87126-KRE-900	ZA	ZB	ZC			C-31	2
11	Panel Comp., Freno Trasero	43100-KPS-900	ZA	ZA	ZA			C-11	2
12	Alza Trasera	50310-KRE-900	ZA	ZA	ZA			C-23	3
13	Tubo Manubrio	53100-KRE-900	ZC	ZC	ZC			C-5	7
14	Protector Tubo Escape	18345-KPS-900	ZB	ZB	ZB			C-17	9
15	Asiento	77200-KRE-900	ZA	ZA	ZA			C-14	2
16	Cubretablero, Izquierdo	19200-KRE-900	ZA	ZB	ZC			C-13	15
17	Cubretablero, Derecho	19100-KRE-900	ZA	ZB	ZC			C-13	14
18	Franja Cubretablero Izquierdo Tanque Combustible	87128-KRE-900	ZA	ZB	ZC			C-31	4
19	Franja Cubretablero Derecho Tanque Combustible	87127-KRE-900	ZA	ZB	ZC			C-31	3
20	Horquilla Trasera	52200-KRE-900	ZA	ZA	ZA			C-21	15
21	Tanque Combustible	17510-KRE-900	ZB	ZB	ZB			C-13	6
22	Visor Delantero	61300-KRE-900	ZA	ZC	ZB			C-1	9

Tabla de colores

- Al pedir piezas coloreadas, consulte la tabla de abajo y utilice un número de pieza consistente en el número de pieza básico relevante al que se le ha añadido un código de color de pieza.

NXR150 (2004)

No.	Modelo		NXR150						
	Color Principal		Blanco Ross NH-196	Rojo Caucaia R-286R	Negro NH-1	Modelo Aplicable		No. de Bloque aplicable	No. de ref.
	Código de color		NH-196	R-286R	NH-1	Modelo Aplicable inicial	Modelo Aplicable final		
	Nombre de las piezas coloreadas	No. de pieza básico							
1	Bastidor	50100-KRE-900	ZA	ZA	ZA			C-28	1
2	Cubretablero Derecho	83510-KRE-880	ZA	ZB	ZC			C-15.1	2
3	Cubretablero Delantero Izquierdo	83601-KRE-900	ZA	ZA	ZA			C-15.1	5
4	Cubretablero Izquierdo	83610-KRE-880	ZA	ZB	ZC			C-15.1	4
5	Cubretablero Delantero Derecho	83501-KRE-900	ZA	ZA	ZA			C-15.1	1
6	Cubretablero Trasero	80100-KRE-900	ZA	ZC	—			C-23.1	4
7	Cubretablero Trasero	80100-KRE-880	—	—	ZA			C-23.1	4
8	Parafango Delantero	61100-KPS-900	ZB	ZF	ZG			C-7.1	1
9	Franja, HONDA	61310-KPE-900	ZA	ZA	ZA			C-31.1	1
10	Franja, HONDA	61310-KPE-950	—	—	ZA			C-31.1	1
11	Franja, Cubretablero	87126-KRE-900	ZA	ZB	—			C-31.1	3
12	Franja, Cubretablero	87126-KRE-880	—	—	ZA			C-31.1	3
13	Panel Comp., Freno Trasero	43100-KPS-900	ZA	ZA	ZA			C-11	2
14	Alza Trasera	50310-KRE-900	ZA	ZA	ZA			C-23	3
15	Tubo Manubrio	53100-KRE-900	ZC	ZC	ZC			C-5	7
16	Protector Tubo Escape	18345-KPS-900	ZB	ZB	ZB			C-17	9
17	Asiento	77200-KRE-900	ZA	ZA	ZA			C-14	2
18	Cubretablero, Izquierdo	19200-KRE-880	ZA	ZB	ZC			C-13.1	15
19	Cubretablero, Derecho	19100-KRE-880	ZA	ZB	ZC			C-13.1	14
20	Franja Cubretablero Izquierdo Tanque Combustible	87128-KRE-880	ZA	ZB	ZC			C-31.1	5
21	Franja Cubretablero Derecho Tanque Combustible	87127-KRE-880	ZA	ZB	ZC			C-31.1	4
22	Horquilla Trasera	52200-KRE-900	ZA	ZA	ZA			C-21	15
23	Tanque Combustible	17510-KRE-900	ZB	ZB	ZB			C-13	6
24	Visor Delantero	61300-KRE-880	ZA	ZB	ZC			C-1.1	9
25	Franja,	61302-KRE-880	ZA	ZB	ZC			C-31.1	1
26	Franja,	80206-KRE-880	—	—	ZA			C-31.1	2

Tabla de colores

- Al pedir piezas coloreadas, consulte la tabla de abajo y utilice un número de pieza consistente en el número de pieza básico relevante al que se le ha añadido un código de color de pieza.

NXR150 (2005)

No.	Modelo		NXR150						
	Color Principal		Azul Buriti	Rojo Caucaia	Negro	Modelo Aplicable		No. de Bloque aplicable	No. de ref.
	Código de color					Modelo Aplicable inicial	Modelo Aplicable final		
	Nombre de las piezas coloreadas	No. de pieza básico							
1	Bastidor	50100-KRE-900	ZA	ZA	ZA			C-28	1
2	Cubretablero Derecho	83510-KRE-970	ZB	ZA	ZC			C-15.1	2
3	Cubretablero Delantero Izquierdo	83601-KRE-900	ZA	ZA	ZA			C-15.1	5
4	Cubretablero Izquierdo	83610-KRE-970	ZB	ZA	ZC			C-15.1	4
5	Cubretablero Delantero Derecho	83501-KRE-900	ZA	ZA	ZA			C-15.1	1
6	Cubretablero Trasero	80100-KRE-970	ZA	ZB	–			C-23.1	4
7	Cubretablero Trasero	80100-KRE-880	–	–	ZA			C-23.1	4
8	Parafango Delantero	61100-KPS-900	ZH	ZF	ZG			C-7.1	1
9	Franja, HONDA	61310-KPE-900	ZA	ZA	ZA			C-31.1	1
10	Franja, HONDA	61310-KPE-950	–	–	ZA			C-31.1	1
11	Franja, Cubretablero	87126-KSM-770	ZC	ZB	ZD			C-31.1	3
13	Panel Comp., Freno Trasero	43100-KPS-900	ZA	ZA	ZA			C-11	2
14	Alza Trasera	50310-KSM-770	ZA	ZA	ZA			C-23	3
15	Tubo Manubrio	53100-KRE-900	ZC	ZC	ZC			C-5	7
16	Protector Tubo Escape	18345-KPS-901	ZB	ZB	ZB			C-17	9
17	Asiento	77200-KRE-900	ZA	ZA	ZA			C-14	2
18	Cubretablero, Izquierdo	19200-KRE-970	ZB	ZA	ZC			C-13.1	15
19	Cubretablero, Derecho	19100-KRE-970	ZB	ZA	ZC			C-13.1	14
20	Franja Cubretablero Izquierdo Tanque Combustible	87128-KRE-970	ZB	ZA	ZC			C-31.1	5
21	Franja Cubretablero Derecho Tanque Combustible	87127-KRE-970	ZB	ZA	ZC			C-31.1	4
22	Horquilla Trasera	52200-KRE-900	ZA	ZA	ZA			C-21	15
23	Tanque Combustible	17510-KRE-900	ZB	ZB	ZB			C-13	6
24	Visor Delantero	61300-KRE-970	ZB	ZA	ZC			C-1.1	9
25	Franja, Visor Delantero	61302-KRE-970	ZB	ZA	ZC			C-31.1	1
26	Franja, Honda	80206-KRE-880	–	–	ZA			C-31.1	2
27	Franja, Honda	80206-KRE-970	ZB	ZA	–			C-31.1	2
28	Franja, Cubretablero Lateral	83502-KRE-970	ZB	ZA	ZC			C-31.1	2

Mangueras de combustible, mangueras de aplicaciones generales y mangueras de vinilo

- La manguera de combustible de partes estándar, manguera de aplicaciones generales y la manguera de vinilo pueden sustituirse por la parte sin embalar bobinada.
- Cuando efectúe pedidos de la manguera de combustible de partes estándar, manguera de aplicaciones generales y manguera de vinilo, emplee el número de parte sin envasar escrito entre paréntesis () en el catálogo de partes, debajo del nombre de la parte, o emplee el catálogo de abajo (La longitud estándar de la parte sin envasar es de 1 m, aunque las mostradas en el catálogo < > están disponibles en longitudes de 3 m y 8 m.)
- Cuando cambie la manguera, corte y emplee la manguera a la longitud especificada como se menciona en el nombre de la parte.
(En cuanto al método de corte de la parte sin envasar, y método de relleno de pedidos, etc., consulte el manual de servicio y las instrucciones que acompañan a la parte sin envasar.)
- La lista siguiente es un catálogo de los números de parte estándar y números de parte sin envasar. Tenga presente que estos números son aplicables solo a las partes de reemplazo enumeradas en la lista.

Manguera de combustible				Manguera de aplicaciones generales				Manguera de aplicaciones generales			
Número de parte estándar	Número de parte sin envasar	Parte sin envasar		Número de parte estándar	Número de parte sin envasar	parte sin envasar		Número de parte estándar	Número de parte sin envasar	Bulk part	
		Diámetro interior (mm)	Longitud (m)			Diámetro interior (mm)	Longitud (m)			Diámetro interior (mm)	Longitud (m)
95001-30XXX-2X	95001-30001-20M	3.0	1	95005-30XXX-3X	95005-30001-30M	3.0	1	95005-75XXX-1X	95005-75001-10M	7.3	1
95001-30XXX-3X	95001-30001-30M	3.0	1	95005-30XXX-5X	95005-30001-50M	3.0	1		<95005-75003-10M>	7.3	3
9500-30XXX-4X	95001-30001-40M	3.0	1	95005-35XXX-1X	95005-35001-10M	3.5	1	95005-75XXX-2X	95005-75001-20M	7.3	1
95001-35XXX-2X	95001-35001-50M	3.5	1	95005-35XXX-4X	<95005-35003-10M>	3.5	3	95005-80XXX-1X	95005-80001-10M	8.0	1
95001-35XXX-5X	<95001-35003-50M>	3.5	3		<95005-35008-10M>	3.5	8		<95005-80003-10M>	8.0	3
95001-35XXX-3X	95001-35001-60M	3.5	1	95005-35XXX-2X	95005-35001-20M	3.5	1	95005-80XXX-2X	95005-80001-20M	8.0	1
95001-35XXX-4X	<95001-35003-60M>	3.5	3	95005-35XXX-3X	95005-35001-30M	3.5	1	95005-80XXX-3X	95005-80001-30M	8.0	1
95001-35XXX-6X				95005-35XXX-5X	95005-35001-50M	3.5	1	95005-80XXX-5X	95005-80001-50M	8.0	1
95001-45XXX-2X	95001-45001-50M	4.5	1	95005-45XXX-1X	95005-45001-10M	4.5	1	95005-11XXX-3X	95005-11001-30M	11.0	1
95001-45XXX-5X	<95001-45003-50M>	4.5	3	95005-45XXX-4X	<95005-45003-10M>	4.5	3	95005-11XXX-5X	95005-11001-50M	11.0	1
95001-45XXX-3X	95001-45001-60M	4.5	1		<95005-45008-10M>	4.5	8	95005-12XXX-1X	95005-12001-10M	12.0	1
95001-45XXX-4X	<95001-45003-60M>	4.5	3	95005-45XXX-2X	95005-45001-20M	4.5	1		<95005-12003-10M>	12.0	3
95001-45XXX-6X	<95001-45008-60M>	4.5	8	95005-45XXX-3X	95005-45001-30M	4.5	1	95005-12XXX-2X	95005-12001-20M	12.0	1
95001-55XXX-2X	95001-55001-50M	5.5	1	95005-45XXX-5X	95005-45001-50M	4.5	1	95005-12XXX-3X	95005-12001-30M	12.0	1
95001-55XXX-5X	<95001-55003-50M>	5.5	3	95005-50XXX-3X	95005-50001-30M	5.0	1	95005-12XXX-5X	95005-12001-50M	12.0	1
	<95001-55008-50M>	5.5	8		<95005-50003-30M>	5.0	3	95005-91XXX-3X	95005-91001-30M	12.0	1
95001-55XXX-3X	95001-55001-60M	5.5	1	95005-50XXX-5X	95005-50001-50M	5.0	1	95005-91XXX-5X	95005-91001-50M	12.0	1
95001-55XXX-4X	<95001-55003-60M>	5.5	3	95005-55XXX-1X	95005-55001-10M	5.3	1	95005-92XXX-3X	95005-92001-30M	12.0	1
95001-55XXX-6X	<95001-55008-60M>	5.5	8	95005-55XXX-4X	<95005-55003-10M>	5.3	3	95005-92XXX-5X	95005-92001-50M	12.0	1
95001-75XXX-2X	95001-75001-50M	7.5	1		<95005-55008-10M>	5.3	8	95005-14XXX-1X	95005-14001-10M	14.0	1
95001-75XXX-5X	<95001-75003-50M>	7.5	3	95005-55XXX-2X	95005-55001-20M	5.3	1	95005-14XXX-2X	95005-14001-20M	14.0	1
95001-75XXX-3X	95001-75001-60M	7.5	1		<95005-55003-20M>	5.3	3		<95005-14003-20M>	14.0	3
95001-75XXX-4X	<95001-75003-60M>	7.5	3	95005-65XXX-1X	95005-65001-10M	6.5	1	95005-14XXX-3X	95005-14001-30M	14.0	1
95001-75XXX-6X	<95001-75008-60M>	7.5	8		<95005-65003-10M>	6.5	3	95005-14XXX-5X	95005-14001-50M	14.0	1
95001-80XXX-2X	95001-80001-50M	8.0	1	95005-65XXX-2X	95005-65001-20M	6.5	1	95005-17XXX-1X	95005-17001-10M	17.0	1
95001-80XXX-5X				95005-70XXX-3X	95005-70001-30M	7.0	1	95005-17XXX-2X	95005-17001-20M	17.0	1
95001-80XXX-3X	95001-80001-60M	8.0	1		<95005-70003-30M>	7.0	3	95005-17XXX-3X	95005-17001-30M	17.0	1
95001-80XXX-4X				95005-70XXX-5X	95005-70001-50M	7.0	1	95005-17XXX-5X	95005-17001-50M	17.0	1
95001-80XXX-6X											

⚠ ADVERTENCIA

Es **PELIGROSO** confundir la manguera de combustible con la manguera de aplicaciones generales o manguera de vinilo. No emplee nunca una manguera de aplicaciones generales ni manguera de vinilo en lugar de una manguera de combustible ni vice-versa. Emplee siempre la parte sin envasar correcta de la lista de partes, de acuerdo con el manual de servicio o las instrucciones que acompañan a la parte sin envasar.

Mangueras de combustible, mangueras de aplicaciones generales y mangueras de vinilo

Manguera de vinilo				
Número de parte estándar	Número de parte sin envasar	Parte sin envasar		
		Diámetro interior (mm)	Diámetro exterior (mm)	Longitud (m)
95003-01XXX-3X	95003-01001-60M	2.9	6.8	1
95003-01XXX-60	<95003-01003-60M>	2.9	6.8	3
95003-03XXX-3X	95003-03001-60M	3.0	6.0	1
95003-03XXX-60	<95003-03003-60M>	3.0	6.0	1
95003-05XXX-3X	95003-05001-60M	3.5	6.5	1
95003-05XXX-60	<95003-05003-60M>	3.5	6.5	3
	<95003-05008-60M>	3.5	6.5	8
95003-07XXX-1X	95003-07001-10M	4.0	7.0	1
95003-07XXX-20	<95003-07003-10M>	4.0	7.0	3
95003-07XXX-3X	95003-07001-60M	4.0	7.0	1
95003-07XXX-60	<95003-07003-60M>	4.0	7.0	3
	<95003-07008-60M>	4.0	7.0	8
95003-07XXX-7X	95003-07001-70M	4.0	7.0	1
	<95003-07003-70M>	4.0	7.0	3
	<95003-07008-70M>	4.0	7.0	8
95003-08XXX-1X	95003-08001-10M	4.5	6.5	1
	<95003-08003-10M>	4.5	6.5	3
	<95003-08008-10M>	4.5	6.5	8
95003-09XXX-3X	95003-09001-60M	4.5	8.0	1
95003-09XXX-60	<95003-09003-60M>	4.5	8.0	3
95003-12XXX-1X	95003-12001-10M	5.0	7.0	1
95003-12XXX-20	<95003-12003-10M>	5.0	7.0	3
	<95003-12008-10M>	5.0	7.0	8
95003-10XXX-1X	95003-10001-10M	5.0	8.0	1
95003-10XXX-20	<95003-10003-10M>	5.0	8.0	3
95003-10XXX-3X	95003-10001-60M	5.0	8.0	1
95003-10XXX-60	<95003-10003-60M>	5.0	8.0	3
95003-11XXX-3X	95003-11001-60M	5.0	9.0	1
95003-11XXX-60	<95003-11003-60M>	5.0	9.0	3
	<95003-11008-60M>	5.0	9.0	8
95003-14XXX-1X	95003-14001-10M	6.0	9.0	1
95003-14XXX-20	<95003-14003-10M>	6.0	9.0	3
95003-14XXX-3X	95003-14001-60M	6.0	9.0	1
	<95003-14003-60M>	6.0	9.0	3
95003-17XXX-1X	95003-17001-10M	7.0	9.0	1
	<95003-17003-10M>	7.0	9.0	3
95003-19XXX-1X	95003-19001-10M	7.0	11.0	1
95003-19XXX-20	<95003-19003-10M>	7.0	11.0	3
	<95003-19008-10M>	7.0	11.0	8
95003-19XXX-3X	95003-19001-60M	7.0	11.0	1
95003-19XXX-60	<95003-19003-60M>	7.0	11.0	3
	<95003-19008-60M>	7.0	11.0	8
95003-21XXX-1X	95003-21001-10M	8.0	9.0	1
95003-21XXX-20	<95003-21003-10M>	8.0	9.0	3
95003-23XXX-1X	95003-23001-10M	8.0	12.0	1
95003-23XXX-20	<95003-23003-10M>	8.0	12.0	3

Manguera de vinilo				
Número de parte estándar	Número de parte estándar	Parte sin envasar		
		Diámetro interior (mm)	Diámetro exterior (mm)	Longitud (m)
95003-23XXX-3X	95003-23001-60M	8.0	12.0	1
95003-23XXX-60	<95003-23003-60M>	8.0	12.0	3
	<95003-23008-60M>	8.0	12.0	8
95003-25XXX-1X	95003-25001-10M	9.0	11.0	1
95003-25XXX-20	<95003-25003-10M>	9.0	11.0	3
95003-25XXX-3X	95003-25001-60M	9.0	11.0	1
	<95003-25003-60M>	9.0	11.0	3
95003-25XXX-7X	95003-25001-70M	9.0	11.0	1
	<95003-25003-70M>	9.0	11.0	3
95003-27XXX-1X	95003-27001-10M	9.0	13.0	1
95003-27XXX-20	<95003-27003-10M>	9.0	13.0	3
95003-27XXX-3X	95003-27001-60M	9.0	13.0	1
95003-27XXX-60	<95003-27003-60M>	9.0	13.0	3
95003-33XXX-1X	95003-33001-10M	10.0	14.0	1
95003-33XXX-20	<95003-33003-10M>	10.0	14.0	3
95003-36XXX-1X	95003-36001-10M	11.0	13.0	1
95003-36XXX-20	<95003-36003-10M>	11.0	13.0	3
	<95003-36008-10M>	11.0	13.0	8
95003-37XXX-3X	95003-37001-60M	11.0	15.0	1
95003-37XXX-60	<95003-37003-60M>	11.0	15.0	3
95003-38XXX-1X	95003-38001-10M	12.0	13.0	1
95003-38XXX-20	<95003-38003-10M>	12.0	13.0	3
95003-39XXX-1X	95003-39001-10M	12.0	14.0	1
95003-39XXX-20	<95003-39003-10M>	12.0	14.0	3
95003-40XXX-20	95003-40001-10M	12.0	16.0	1
	<95003-40003-10M>	12.0	16.0	3
95003-40XXX-3X	95003-40001-60M	12.0	16.0	1
95003-40XXX-60	<95003-40003-60M>	12.0	16.0	3
95003-43XXX-1X	95003-43001-10M	13.0	15.0	1
95003-43XXX-20	<95003-43003-10M>	13.0	15.0	3
	<95003-43008-10M>	13.0	15.0	8
95003-45XXX-1X	95003-45001-10M	14.0	18.0	1
95003-45XXX-20	<95003-45003-10M>	14.0	18.0	3
	<95003-45008-10M>	14.0	18.0	8
95003-50XXX-1X	95003-50001-10M	16.0	19.0	1
95003-50XXX-20	<95003-50003-10M>	16.0	19.0	3
95003-50XXX-3X	95003-50001-60M	16.0	19.0	1
	<95003-50003-60M>	16.0	19.0	3
95003-55XXX-1X	95003-55001-10M	17.5	20.5	1
95003-55XXX-20	<95003-55003-10M>	17.5	20.5	3
95003-60XXX-1X	95003-60001-10M	22.0	27.0	1
95003-60XXX-20	<95003-60003-10M>	22.0	27.0	3
95003-60XXX-3X	95003-60001-60M	22.0	27.0	1
95003-60XXX-60	<95003-60003-60M>	22.0	27.0	3

ADVERTENCIA

Es **PELIGROSO** confundir la manguera de combustible con la manguera de aplicaciones generales o manguera de vinilo

No emplee nunca una manguera de aplicaciones generales ni manguera de vinilo en lugar de una manguera de combustible ni vice-versa. Emplee siempre la parte sin envasar correcta de la lista de partes, de acuerdo con el manual de servicio o las instrucciones que acompañan a la parte sin envasar.

Número de parte sin envasar de la manguera de combustible, manguera de aplicaciones generales y manguera de vinilo

Ejemplo: 9 5 0 0 1 - 7 5 0 0 1 - 5 0 M

Número de parte sin envasar: Se refiere a la parte sin envasar.

Código de marca (tipo de manguera): (manguera de combustible y manguera de aplicaciones generales)

Código de cambio (para manguera añadida): (manguera de vinilo)

- Indica la marca de número o secuencia de cambio, aunque el código para la parte sin envasar debe ser estrictamente 0 (cero).

Tipos de código:

• Manguera de combustible

5 : Trenzado interior negro
2 : Trenzado exterior rojo (sólo 3 mm de diámetro interior)
6 : Negro
3 : Rojo (sólo 3 mm de diámetro interior)
4 : Gris ceniza con franja roja (sólo 3 mm de diámetro interior)

• General hose:

1 : Gris ceniza
2 : Gris ceniza
3 : Negro
5 : Negro

• Manguera de vinilo

1 : Transparente
2 : Negro
3 : Rojo claro
7 : Negro pálido
6 : Rojo claro

Longitudes : 001 : 1 m (Estancar)

003 : 3 m
008 : 8 m

Código de diámetro int : (Manguera de combustible y manguera de aplicaciones generales)

30 : 3.0 mm	11 : 11 mm
35 : 3.5 mm	91 : 12 (Diámetro exterior de 15) mm
45 : 4.5 mm	92 : 12 (Diámetro exterior de 16) mm
50 : 5.0 mm	12 : 12 (Diámetro exterior de 17) mm
55 : 5.3 mm	14 : 14 mm
55 : 5.5 mm	17 : 17 mm
65 : 6.5 mm	
70 : 7.0 mm	
75 : 7.3 mm	
75 : 7.5 mm	
80 : 8.0 mm	

Código de diámetro int./ext. (manguera de vinilo)

01 : DI 2.9, DE 6.8 mm	14 : DI 6.0, DE 9.0 mm	37 : DI 11.0, DE 15.0 mm
03 : DI 3.0, DE 6.0 mm	17 : DI 7.0, DE 9.0 mm	38 : DI 12.0, DE 13.0 mm
05 : DI 3.5, DE 6.5 mm	19 : DI 7.0, DE 11.0 mm	39 : DI 12.0, DE 14.0 mm
07 : DI 4.0, DE 7.0 mm	21 : DI 8.0, DE 9.0 mm	40 : DI 12.0, DE 16.0 mm
08 : DI 4.5, DE 6.5 mm	23 : DI 8.0, DE 12.0 mm	43 : DI 13.0, DE 15.0 mm
09 : DI 4.5, DE 8.0 mm	25 : DI 9.0, DE 11.0 mm	45 : DI 14.0, DE 18.0 mm
12 : DI 5.0, DE 7.0 mm	27 : DI 9.0, DE 13.9 mm	50 : DI 16.0, DE 19.0 mm
10 : DI 5.0, DE 8.0 mm	33 : DI 10.0, DE 14.0 mm	55 : DI 17.5, DE 20.5 mm
11 : DI 5.0, DE 9.0 mm	36 : DI 11.0, DE 13.0 mm	60 : DI 22.0, DE 27.0 mm

Tipo Manguera : 1 Manguera de combustible
2 Manguera de aplicaciones generales
3 Manguera de vinilo

Modo de usar la tarifa horaria llana (THLL)

La THLL (Tarifa Horaria Llana) se emplea para determinar el tiempo de trabajo de promedio permitido para el cambio de las partes protegidas por la garantía durante su período de validez. La THLL para las partes que no estén en lista han de ser determinadas por el cambio de dichas partes.

1. La THLL se base en las siguientes condiciones de servicio

- Al tiempo neto de servicio se añade una amplia tolerancia.
- Los tiempos de promedio especificados se basan en la condición de que las herramientas necesarias de servicio que aparecen en la lista del manual de servicio (motocicleta) que describe la política de servicio de HONDA están disponibles a mano, y de que el trabajo se ejecuta por un mecánico de habilidad normal.
- El tiempo requerido para la inspección y para la prueba de funcionamiento que sigue al servicio se incluye en la THLL.

2. Método de computación

Los tiempos de trabajo se dan en décimas de hora para facilitar el cómputo.

Ejemplo: 0,3 = 18 minutos
5,6 = 5 horas y 36 minutos

Cuadro de Conversion			
Horas	Minutos	Horas	Minutos
0,1	6	0,6	36
0,2	12	0,7	42
0,3	18	0,8	48
0,4	24	0,9	54
0,5	30	1,0	60

3. Computación de la THLL

Cuando se hacen muchos trabajos a un mismo tiempo, el cómputo ha de efectuarse de la siguiente manera.

- Trabajos de naturaleza no duplicada

La THLL para el trabajo se obtiene sacando el total (de ella) para cada parte reemplazada.

Ejemplo: Cambio del Culata y del resorte de embrague.

Artículo de Servicio	THLL
Cilindro	*3,6
Resorte de embrague	1,0

O T.M.O. para el servicio es $3,6 + 1,0 = 4,6$

- Trabajos de naturaleza duplicada

Sáquese la THLL para la última parte que ha de reemplazarse.

Ejemplo: Cambio de pistón y de junta de cabeza de cilindro

Artículo de Servicio	THLL
Empaquetadura Culata Cilindro	*3,1
Pistón	*3,6

O T.M.O. para el servicio es 3,6

- Trabajos de naturaleza parcialmente relacionada.

Totalice la THLL para todas las partes reemplazadas y substraiga luego la THLL para la operación duplicada.

Ejemplo: Reemplazo de eje contra y ensamble del cigüeñal.

Artículo de Servicio	THLL
Eje contra	*5,9
Cigüeñal	*6,7
Desarme del Cáster del Cigüeñal	*5,7

La THLL para todo el trabajo será: $(5,9 + 6,7) - 5,7 = 6,9$

El desarme del cáster del cigüeñal constituye la operación duplicada.

- La THLL marcada con (*) incluye la instalación y el retiro del motor.
- Las partes que tienen el mismo número de hombre-hora, se identifican con una marca "•" y se clasifican bajo el título de su trabajo representativo.

4. Operaciones distintas al cambio de partes

a. Retiro e Instalación

No.	Artículo de servicio	THLL
1	Motor	1,7
2	Cilindro	*2,7
3	Carburador	0,4

b. Ajuste, medición y limpieza Motors

No.	Artículo de servicio	THLL
1	Ajuste y Limpieza de la Bujía de Encendido	0,1
2	Ajuste del Carburador en Ralenti	0,1
3	Inspección del Aceite del Motor	0,1
4	Compresión-Medición de Presión	0,1
5	Batería-Examen de la Gravedad y del Nivel Electrolítico	0,2
6	Carburador-Medición del Nivel Flotante	1,1
7	Funcionamiento de Válvula de Estragulación - Ajuste	0,1
8	Inspección del punto de Ignición	0,2
9	Limpieza, Filtro de Aire	0,1
10	Ajuste, Embrague	0,1
11	Limpieza del Filtro de Aceite	0,9
12	Ajuste del Alzavalvulas	1,7

Bastidor

No.	Artículo de servicio	THLL
1	Freno Delantero-Expulsión de Aire	0,1
2	Freno Trasero-Expulsión de Aire	0,1
3	Freno-Prueba de funcionamiento	0,1
4	Enfoques de Faro	0,1
5	Cadena de Mando (incluye ajuste de tensión, mas no se incluye la troca)	0,1

c. Revisión general

No.	Artículo de servicio	THLL
1	Carburador	1,3

Todas las informaciones, ilustraciones y especificaciones en esta publicación están basadas en las informaciones más recientes disponibles sobre el producto en el momento en que la impresión de la publicación fue autorizada.

MOTO HONDA DA AMAZONIA Ltda. se reserva el derecho de alterar las características del vehículo en cualquier momento y sin aviso previo, sin que por ello incurra en cualquier tipo de obligación.

Esta publicación no puede ser reproducida en su totalidad o parcialmente a no ser mediante autorización por escrito.

MOTO HONDA DA AMAZÔNIA LTDA.
Departamento de Servicios Pós-Ventas
Sector de Publicaciones Técnicas.

Grupo do Motor Engine Group Grupo de Motor

- O número de referência na ilustração do índice pode ser diferente da que aparece no texto.
- Ref. No. on the index illustration may be different from that in the text.
- El número de referencia en la ilustración de índices puede ser diferente del que aparece en el texto.

M-1 Tampa do Cabeçote • Cabeçote / Cylinder Head Cover • Cylinder Head / Cubierta Culata Cilindro

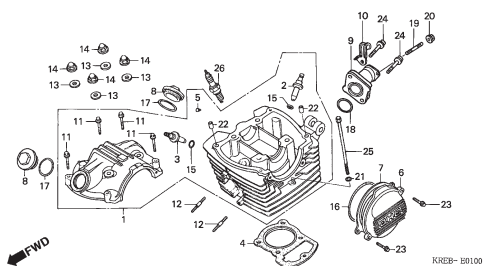

M-2 Árvore de Comando • Válvulas / Camshaft / Valve Arbol de Levas • Válvulas

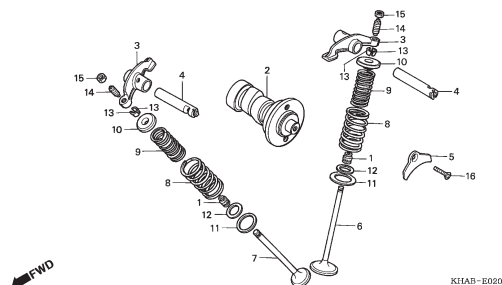

M-3 Corrente de Comando • Tensor / Cam Chain • Tensioner / Cadena de Levas • Tensionador

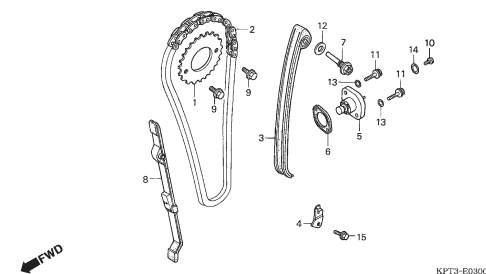

M-4 Cilindro / Cylinder / Cilindro

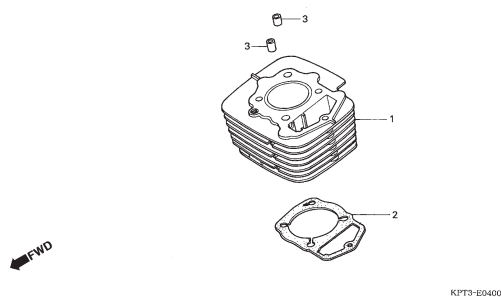

M-5 Tampa Lateral Direita / Right Crankcase Cover / Cubierta Lateral Derecha

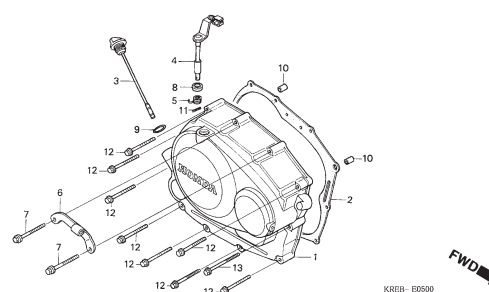

M-6 Embreagem / Clutch / Embrague

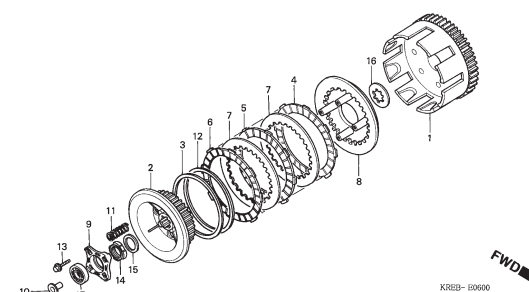

M-7 Bomba de Óleo / Oil Pump / Bomba Aceite

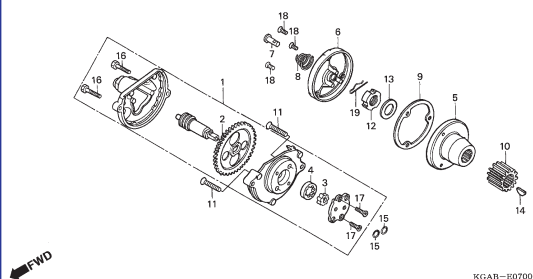

M-8 Tampa Lateral Esquerda / Left Crankcase Cover / Cubierta Lateral Izquierda

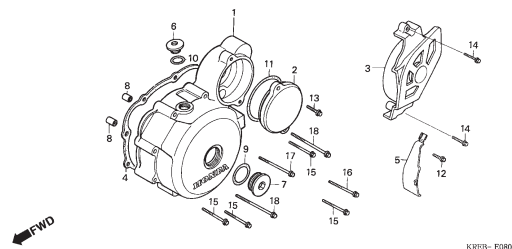

M-9 Gerador / Generator / Generador

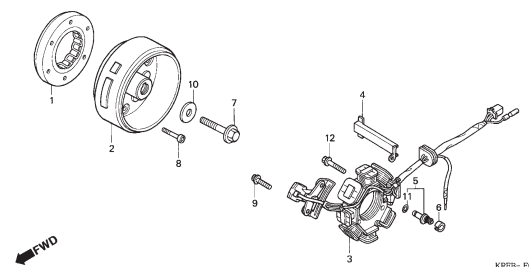

Grupo do Motor Engine Group Grupo de Motor

- O número de referência na ilustração do índice pode ser diferente da que aparece no texto.
- Ref. No. on the index illustration may be different from that in the text.
- El número de referencia en la ilustración de índices puede ser diferente del que aparece en el texto.

M-10 Motor de Partida / Starting Motor / Motor de Arranque

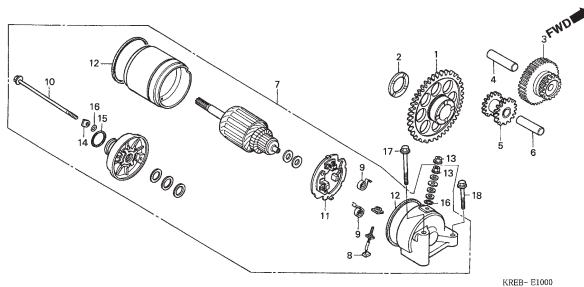

M-11 Carcaça / Crankcase / Cáster

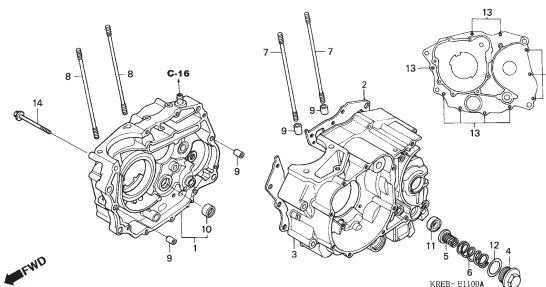

M-12 Árvore de Manivelas • Pistão / Crankshaft • Piston / Cigüeñal • Piston

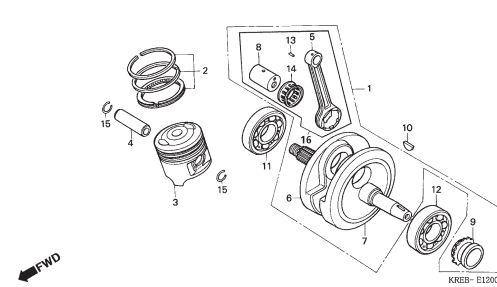

M-13 Transmissão / Transmission / Transmisión

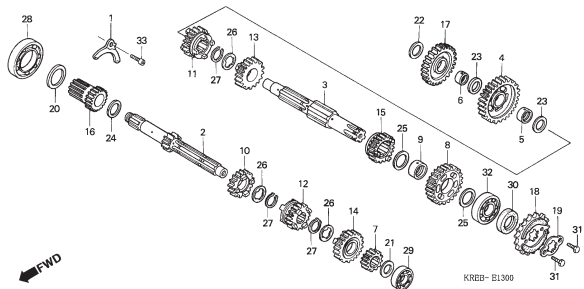

M-14 Eixo Seletor Marchas / Gearshift Drum / Eje Cambio Velocidades

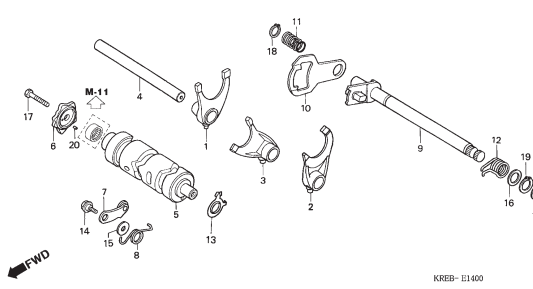

M-15 Carburador / Carburetor / Carburador

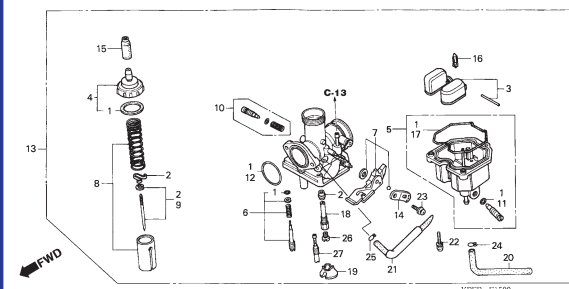

Grupo do Chassi Frame Group Grupo de Bastidor

- O número de referência na ilustração do índice pode ser diferente da que aparece no texto.
- Ref. No. on the index illustration may be different from that in the text.
- El número de referencia en la ilustración de índices puede ser diferente del que aparece en el texto.

C-1 (3R000001~) Farol / Headlight / Faro

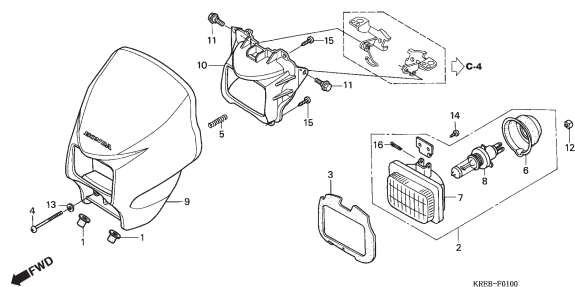

C-1.1 (4R000001~) Farol / Headlight / Faro

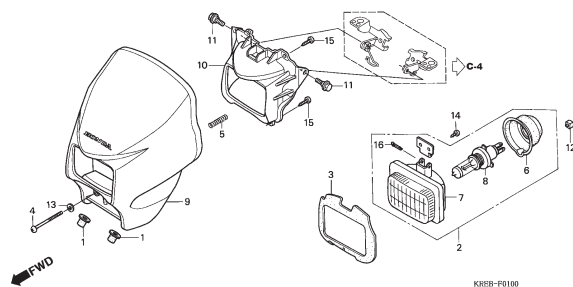

C-1.2 (5R000001~) Farol / Headlight / Faro

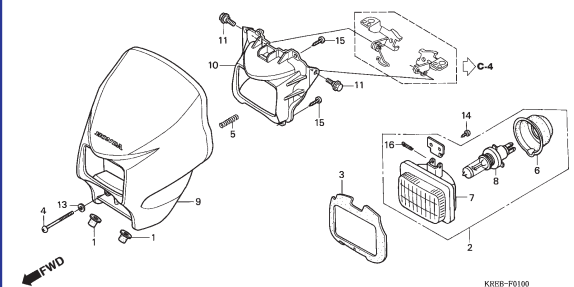

C-2 Instrumentos / Meter / Instrumentos

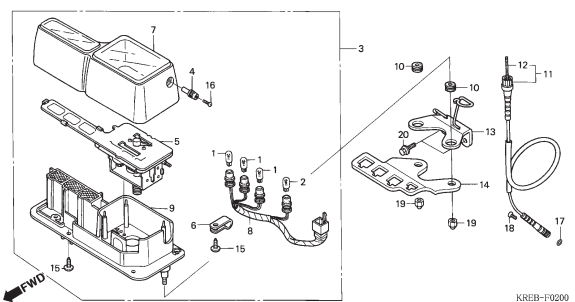

C-3 Alavancas • Cabos • Interruptores / Handle Lever • Switch • Cable / Palancas • Interruptores • Cables

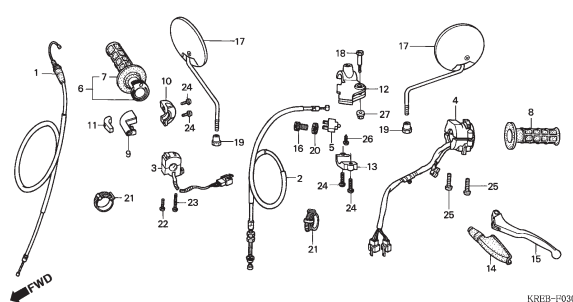

C-4 Cilindro Mestre Freio Dianteiro / Fr. Brake Master Cylinder / Cilindro Maestro Freno Delantero

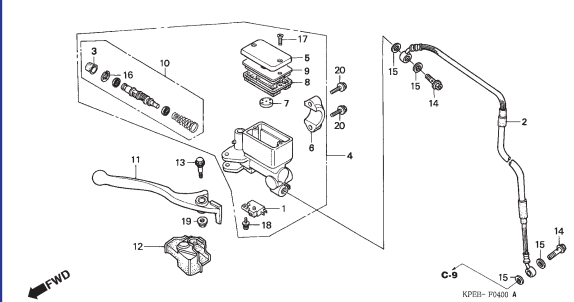

C-5 Guidão • Mesa Superior / Handle Pipe • Top Bridge / Tubo Manubrio • Puente Superior

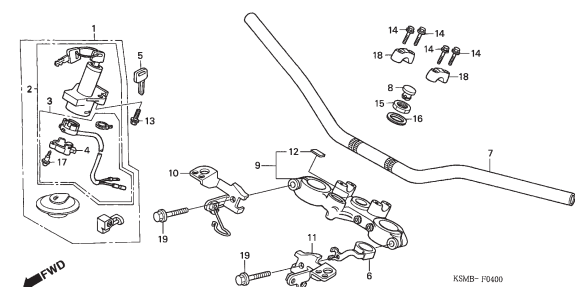

C-6 Coluna de Direção / Steering Stem / Varilla Dirección

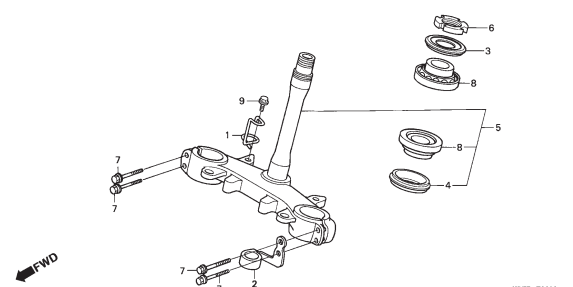

C-7 (3R000001~) Pára-Lama Dianteiro / Front Fender / Parafango Delantero

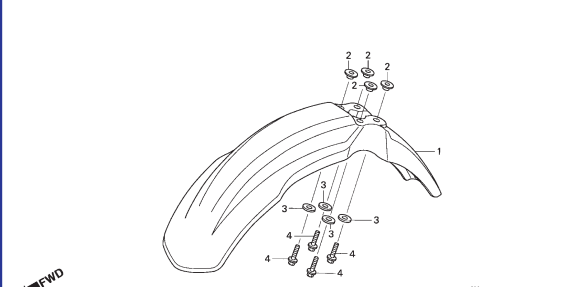

3

Grupo do Chassi Frame Group Grupo de Bastidor

- O número de referência na ilustração do índice pode ser diferente da que aparece no texto.
- Ref. No. on the index illustration may be different from that in the text.
- El número de referencia en la ilustración de índices puede ser diferente del que aparece en el texto.

C-7.1 (4R000001~) Pára-Lama Dianteiro / Front Fender / Parafango Delantero

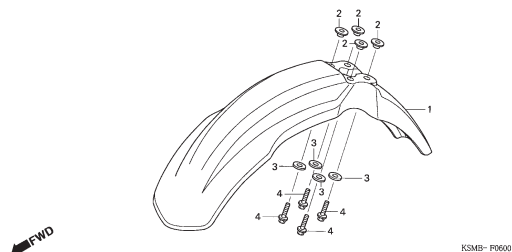

C-7.2 (5R000001~) Pára-Lama Dianteiro / Front Fender / Parafango Delantero

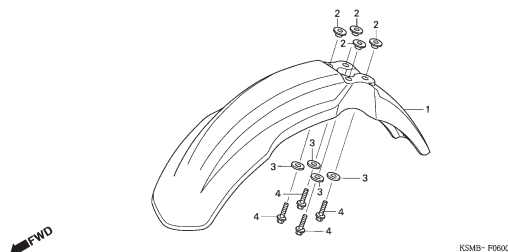

C-8 Garfo Dianteiro / Front Fork / Horquilla Delantera

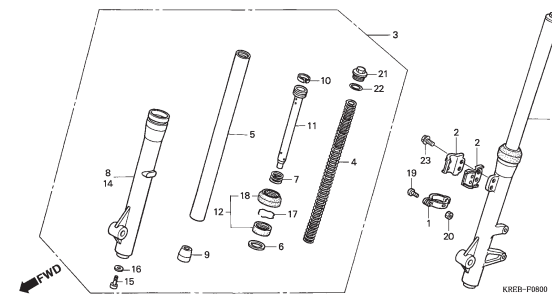

C-9 Cáliper Freio Dianteiro / Front Brake Caliper / Caliper Freno Delantero

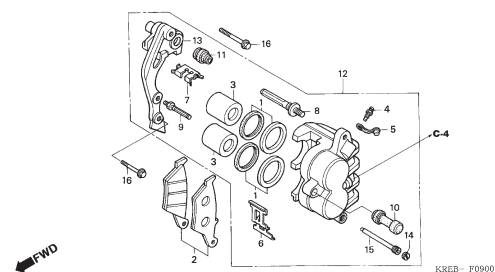

C-10 Roda Dianteira / Front Wheel / Rueda Delantera

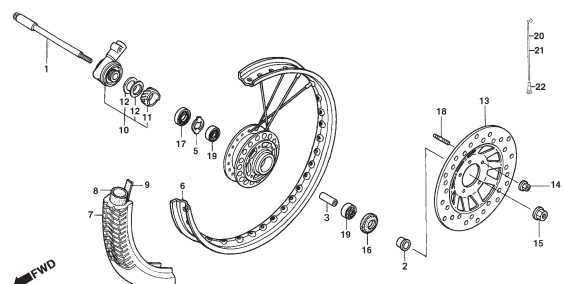

C-11 Painel Freio Traseiro / Rear Brake Panel / Panel Freno Trasero

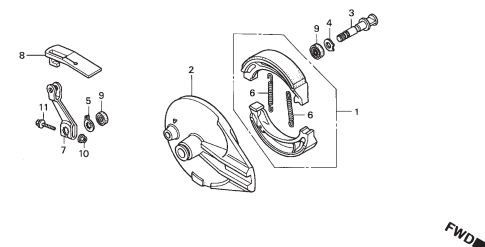

C-12 Roda Traseira / Rear Wheel / Rueda Trasera

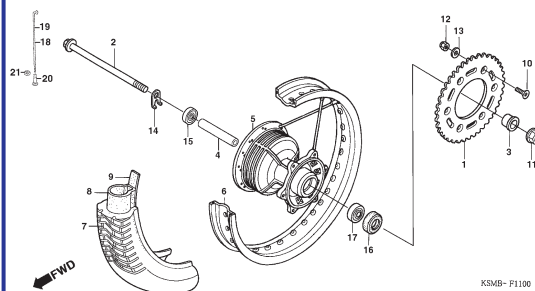

C-13 (3R000001~) Tanque Combustível / Fuel Tank / Tanque Combustible

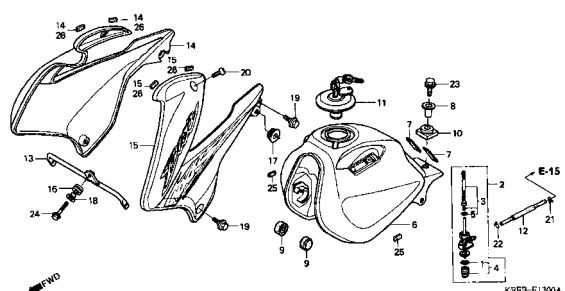

C-13.1 (4R000001~) Tanque Combustível / Fuel Tank / Tanque Combustible

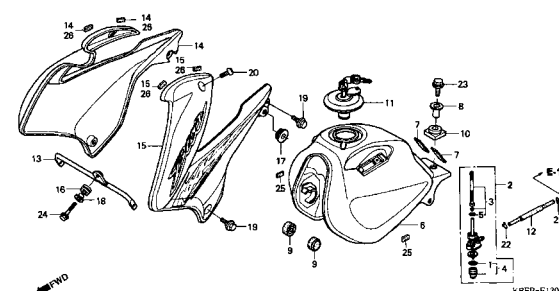

Grupo do Chassi Frame Group Grupo de Bastidor

- O número de referência na ilustração do índice pode ser diferente da que aparece no texto.
- Ref. No. on the index illustration may be different from that in the text.
- El número de referencia en la ilustración de índices puede ser diferente del que aparece en el texto.

C-13.2 (5R000001~) Tanque Combustível / Fuel Tank / Tanque Combustible

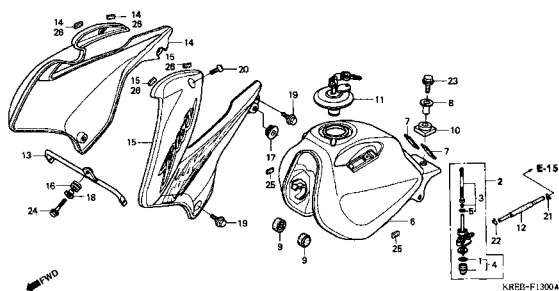

C-14 Assento / Seat / Asiento

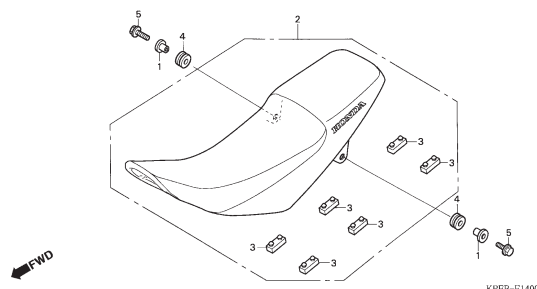

C-15 (3R000001~) Tampa Lateral / Side Cover / Cubierta Lateral

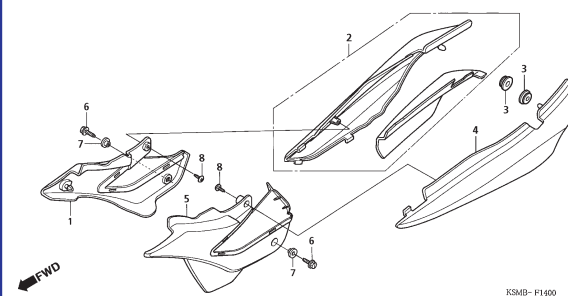

C-15.1 (4R000001~) Tampa Lateral / Side Cover / Cubierta Lateral

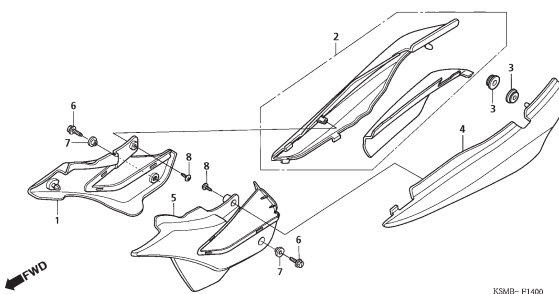

C-15.2 (5R000001~) Tampa Lateral / Side Cover / Cubierta Lateral

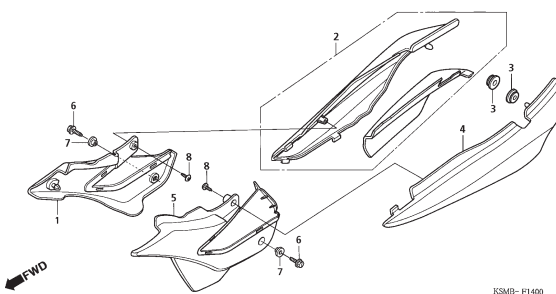

C-16 Filtro de Ar / Air Cleaner / Filtro Aire

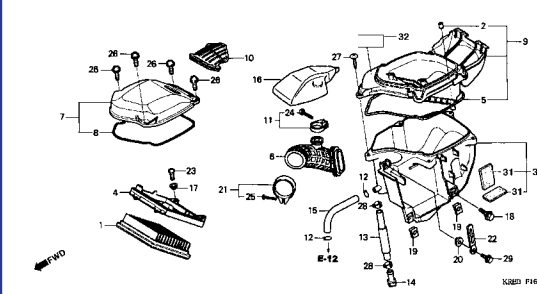

C-17 Escapamento / Exhaust Muffler / Silenciador Escape

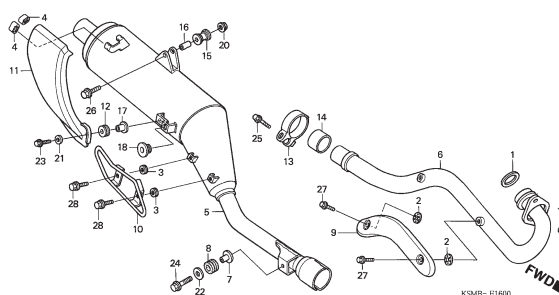

C-18 Pedal Câmbio • Pedal Freio / Change Pedal • Brake Pedal / Pedal Cambio • Pedal de Freno

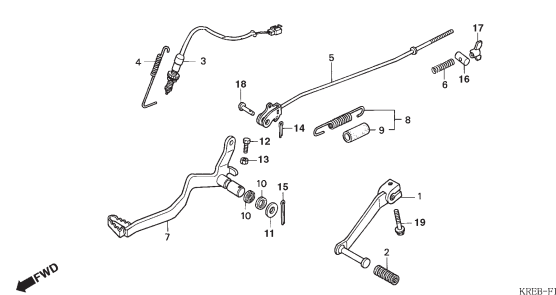

C-19 Pedal de Apoio / Step / Estribo

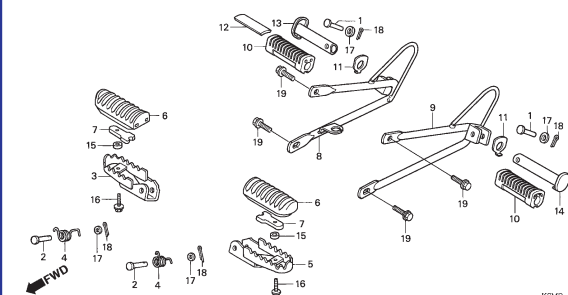

Grupo do Chassi Frame Group Grupo de Bastidor

- O número de referência na ilustração do índice pode ser diferente da que aparece no texto.
- Ref. No. on the index illustration may be different from that in the text.
- El número de referencia en la ilustración de índices puede ser diferente del que aparece en el texto.

C-20 Cavalete Lateral / Stand / Estante Lateral

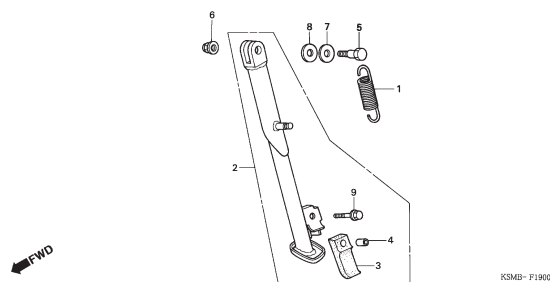

C-21 Garfo Traseiro / Swingarm / Horquilla Trasera

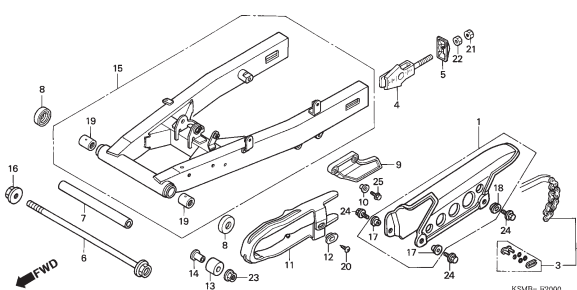

C-22 Amortecedor Traseiro / Rear Cushion / Amortiguador Trasero

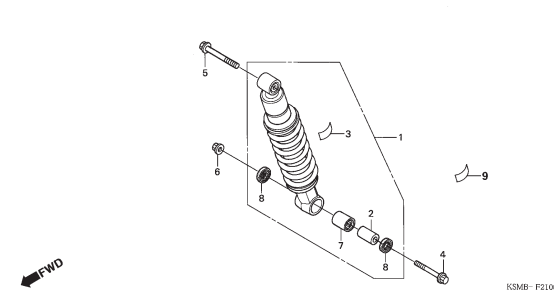

C-23 (3R000001~) Pára Lama Traseiro / Rear Fender / Parafango Trasero

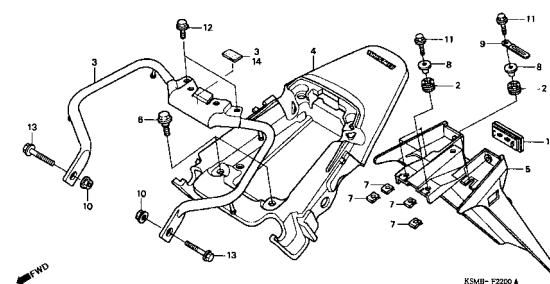

C-23.1 (4R000001~) Pára Lama Traseiro / Rear Fender / Parafango Trasero

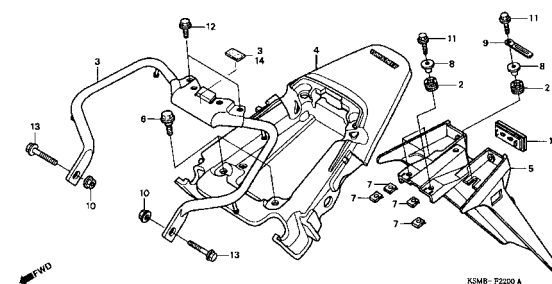

C-23.2 (5R000001~) Pára Lama Traseiro / Rear Fender / Parafango Trasero

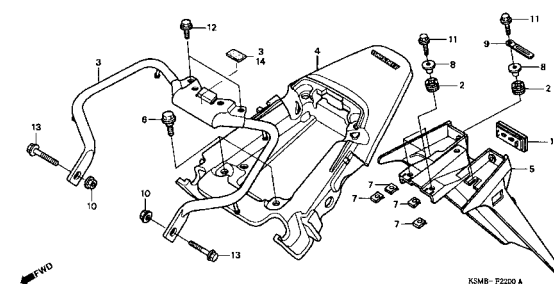

C-24 Sinalizador / Winker / Luz Intermitente

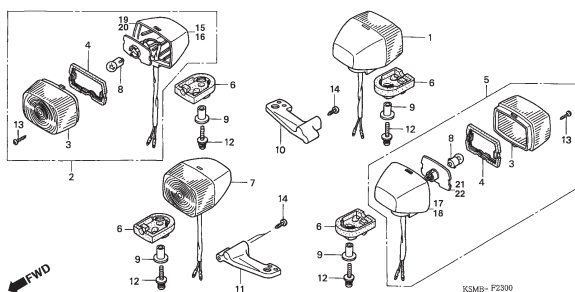

C-25 Lanterna Traseira / Taillight / Luz Trasera

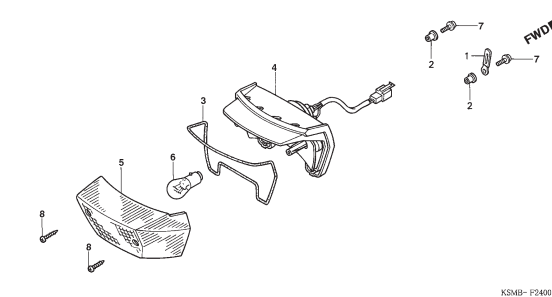

C-26 Bateria / Battery / Bateria

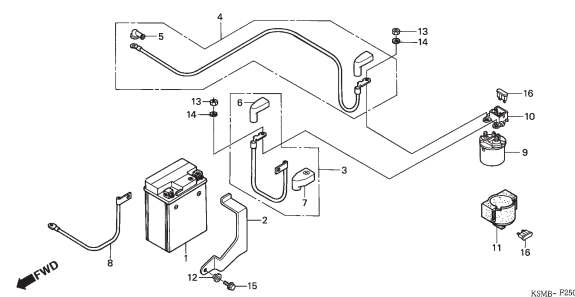

Grupo do Chassi Frame Group Grupo de Bastidor

- O número de referência na ilustração do índice pode ser diferente da que aparece no texto.
- Ref. No. on the index illustration may be different from that in the text.
- El número de referencia en la ilustración de índices puede ser diferente del que aparece en el texto.

**C-27 Fiação Principal / Wire Harness /
Alambraje Principal**

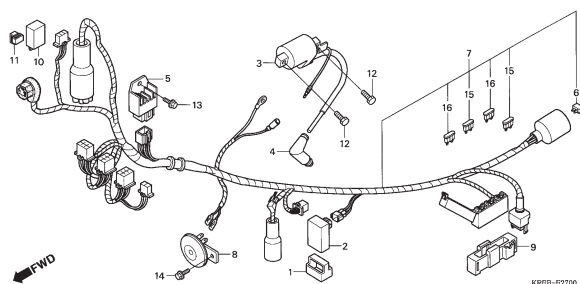

C-28 Chassi / Frame Body / Bastidor

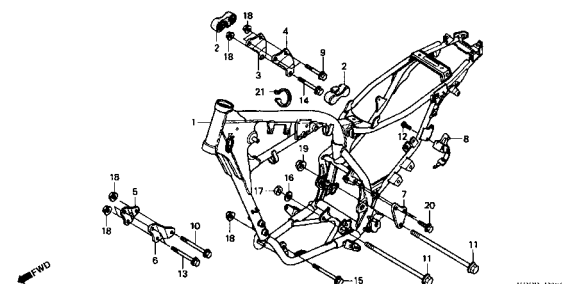

C-29 Ferramentas / Tools / Herramientas

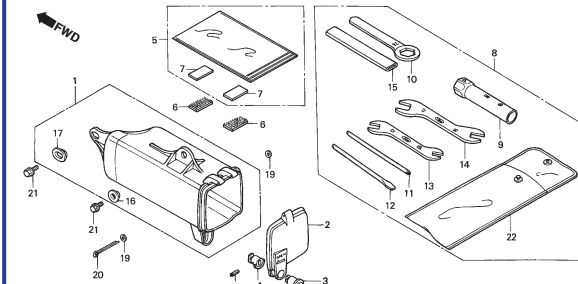

**C-30 Etiqueta Precaução / Caution Label /
Etiqueta Precaución**

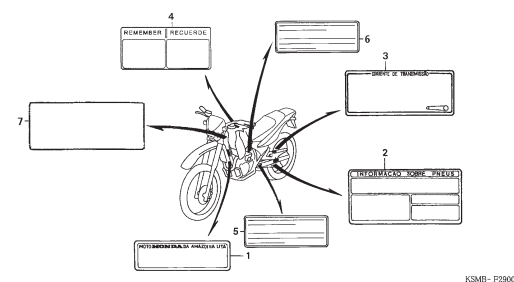

C-31 (3R000001~) Emblemas / Mark / Franjas

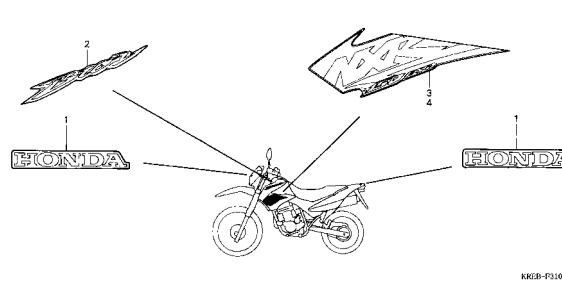

C-31.1 (4R000001~) Emblemas / Mark / Franjas

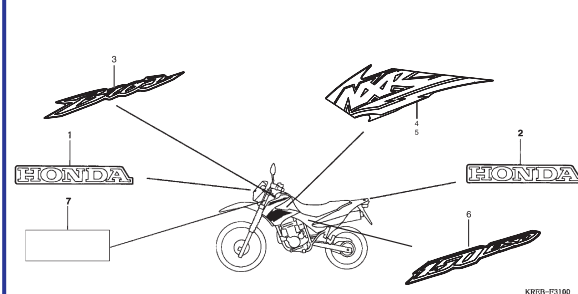

C-31.2 (5R000001~) Emblemas / Mark / Franjas

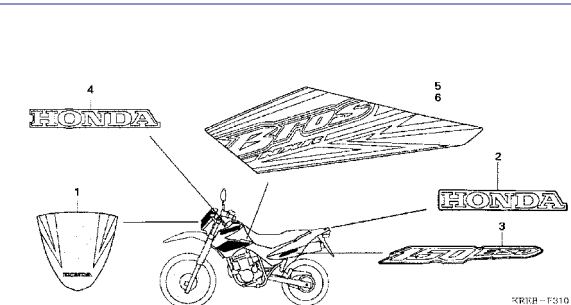

M-1

Tampa do Cabeçote • Cabeçote

Cylinder Head Cover • Cylinder Head

Cubierta Culata de Cilindro • Culata de Cilindro

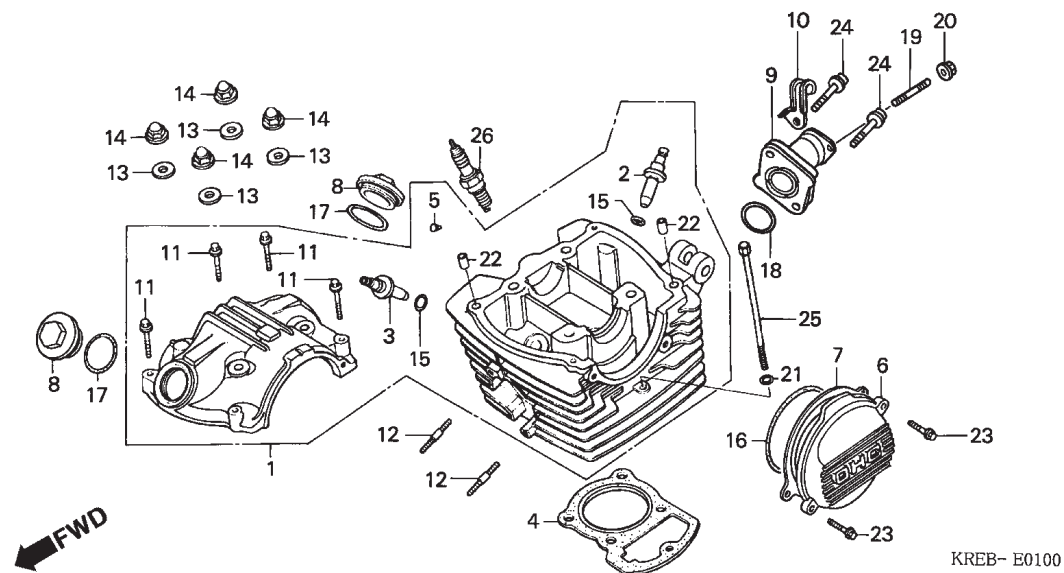

2

Item de serviço	T.M.O.	Ref. Nº	Nº da peça	Descrição	Qtd. NXR150	Nº de série	Nota
Vela, Ignição.....0,1		1	12000-KPT-900	Cabeçote	1
Tampa, Esquerda Cabeçote0,2		2	12204-KW1-305	Guia, Válvula Admissão	1
Prisioneiro, 7X35.....0,3		3	12206-KW1-315	Guia, Válvula Escape.....	1
(Adicionar 0,1 por Unidade)		4	12251-KBB-901	Junta, Cabeçote.....	1
Coletor, Carburador.....0,4		5	12271-383-000	Borracha, Vedação Óleo	1
Junta, Cabeçote.....*2,7		6	12331-KPS-900	Tampa, Esquerda Cabeçote.....	1
Guia, Válvula*3,7		7	12339-KT0-710	Junta, Tampa Esquerda Cabeçote.....	1
(Inclui Retífica)		8	12361-KPS-900	Tampa, Regulagem Válvulas.....	2
(Adicionar 0,3 por Unidade)		9	16210-KRE-900	Coletor, Carburador	1
(Exclui Retífica Válvula)		10	32921-KCH-900	Presilha, Fiação	1
(Adicionar 0,2 se for executado.)		11	90004-GHB-700	Parafuso, Flange, 6 x 35 (NSHF).....	4
Cabeçote, Comp.....*3,9		12	90041-KW1-900	Prisioneiro, 7 x 35	2
		13	90442-KPS-900	Arruela, Vedação, 8mm	4
		14	90443-KPS-900	Porca, Cega, 8mm	4
		15	91301-KW1-900	Anel, Vedação, 10.5 x 1.5	2
		16	91301-107-000	Anel, Vedação, 75 x 2.5	1
		17	91303-KK3-830	Anel, Vedação, 35 x 3 (ARAI)	2
		18	91304-HB3-003	Anel, Vedação, 33.5 x 3.0	1
		19	90033-KPT-900	Prisioneiro, 6 x 16	2

Service item	F.R.T.	Ref. N°	Part. No.	Description	Reqd. Qty. NXR150	Serial No.	Note
PLUG, SPARK.....0.1		1	12000-KPT-900	HEAD ASSY., CYLINDER	1
COVER, L. CYLINDER HEAD0.2		2	12204-KW1-305	GUIDE, IN. VALVE	1
BOLT, STUD, 7X350.3		3	12206-KW1-315	GUIDE, EX. VALVE	1
(ADD 0.1 FOR EACH.)		4	12251-KBB-901	GASKET, CYLINDER HEAD.....	1
INSULATOR, CARBURETOR.....0.4		5	12271-383-000	RUBBER, OIL SEAL.....	1
GASKET, CYLINDER HEAD.....*2.7		6	12331-KPS-900	COVER, L. CYLINDER HEAD	1
GUIDE, VALVE*3.7		7	12339-KT0-710	GASKET, PULSE GENERATOR BASE	1
(INC. REAMING)		8	12361-KPS-900	CAP, TAPPET ADJUSTING HOLE	2
(ADD 0.3 FOR EACH.)		9	16210-KRE-900	INSULATOR, CARBURETOR.....	1
(EXC. VALVE REFACING)		10	32921-KCH-900	CLIP, HIGH TENSION CORD.....	1
(ADD MORE 0.2 IF PERFORMED.)		11	90004-GHB-700	BOLT, FLANGE, 6X35 (NSHF)	4
HEAD ASSY., CYLINDER*3.9		12	90041-KW1-900	BOLT, STUD, 7X35.....	2
		13	90442-KPS-900	WASHER, SEALING, 8MM	4
		14	90443-KPS-900	NUT, CAP, 8MM	4
		15	91301-KW1-900	O-RING, 10.5X1.5	2
		16	91301-107-000	O-RING, 75X2.5	1
		17	91303-KK3-830	O-RING, 35X3 (ARAI).....	2
		18	91304-HB3-003	O-RING, 33.5X3.0	1
		19	92912-06016-0B	BOLT, STUD, 6X16.....	2
Artículo de servicio	THLL	No. de Ref.	No. de pieza	Descripción	Cant. Req'd. NXR150	No. de serie	Nota
Bujía de Encendido0.1		1	12000-KPT-900	Culata de Cilindro.....	1
Cubierta Izquierda Culata Cilindro0.2		2	12204-KW1-305	Guía de Válvula Admisión	1
Prisionero, 7X35.....0.3		3	12206-KW1-315	Guía de Válvula Escape.....	1
(Agregue 0,1 se faz necesario.)		4	12251-KBB-901	Empaquetadura Culata de Cilindro	1
Aislador Carburador0.4		5	12271-383-000	Sello de Aceite.....	1
Empaquetadura Culata Cilindro.....*2.7		6	12331-KPS-900	Cubierta Izquierda Culata Cilindro	1
Guía Válvula*3.7		7	12339-KT0-710	Empaquetadura, Cubierta	1
(Se incluye Rezaz de Válvula)		8	12361-KPS-900	Cubierta Ajustadora Válvulas	2
(Agregue 0,3 de cada.)		9	16210-KRE-900	Aislador Carburador	1
(No se incluye escariación de Válvula)		10	32921-KCH-900	Presilla, Alambraje	1
(Agregue 0,2 se faz necesario.)		11	90004-GHB-700	Perno Reborde, 6X35 (NSHF)	4
Culata Cilindro.....*3.9		12	90041-KW1-900	Prisionero, 7X35	2
		13	90442-KPS-900	Arandela de Sellado, 8mm.....	4
		14	90443-KPS-900	Tuerca Ciega, 8mm	4
		15	91301-KW1-900	Anillo O, 10.5X1.5	2
		16	91301-107-000	Anillo O, 75X2.5	1
		17	91303-KK3-830	Anillo O, 35X3 (ARAI).....	2
		18	91304-HB3-003	Anillo O, 33.5X3.0	1
		19	92912-06016-0B	Prisionero, 6X16	2

Cubierta Culata de Cilindro • Culata de Cilindro

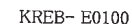

2

Service item	F.R.T.	Ref. Nº	Part. No.	Description	Reqd. Qty. NXR150	Serial No.	Note
		20	90402-KPT-900	NUT, FLANGE, 6MM	2
		21	94101-06000	WASHER, PLAIN, 6MM	1
		22	90702-KPS-900	DOWEL PIN, 8X14	2
		23	90104-KPS-900	BOLT, FLANGE, 6X20	2
		24	90003-KPS-900	BOLT, FLANGE, 6X22	2
		25	96700-06110-00	BOLT, SOCKET, 6X110	1
		26	98069-58916	PLUG, SPARK (DPR8EA-9)(NGK).....	1
Articulo de servicio	THLL	No. de Ref.	No. de pieza	Descripción	Cant. Req'd. NXR150	No. de serie	Nota
		20	90402-KPT-900	Tuerca Reborde, 6mm	2
		21	94101-06000	Arandela Sencilla, 6mm	1
		22	90702-KPS-900	Espiga, 8X14	2
		23	90104-KPS-900	Perno Reborde, 6X20	2
		24	90003-KPS-900	Perno Reborde, 6X22	2
		25	96700-06110-00	Perno Allen, 6X110	1
		26	98069-58916	Bujía de Encendido(DPR8EA-9)(NGK).....	1

M-2

Árvore de Comando • Válvulas

Camshaft • Valve

Arbol de Levas • Valvulas

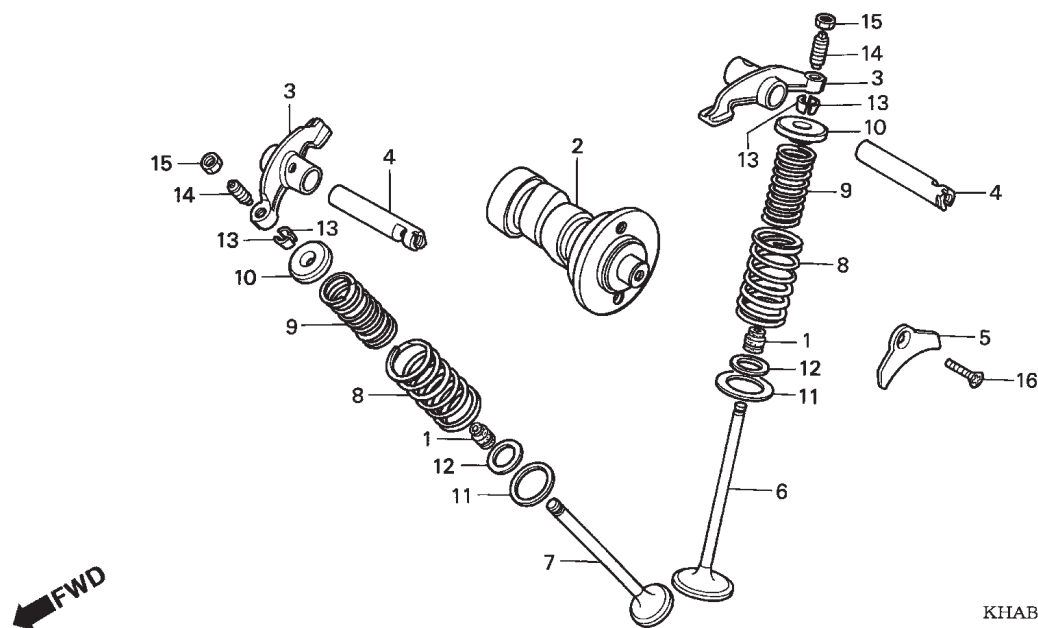

2

Item de serviço	T.M.O.	Ref. N°	N° da peça	Descrição	Qtd. NXR150	N° de série	Nota
Árvore Comando Comp	*2,3	1	12208-413-003	Retentor Óleo Haste Válvulas (ARAI)	2
• Braço, Oscilante		2	14100-KRE-900	Árvore Comando Comp	1
(Adicionar 0,1 por Unidade)		3	14431-KPS-900	Braço, Oscilante	2
(Inclui Peça Relativa)		4	14451-KPS-900	Eixo, Braço Oscilante	2
Mola, Válvula	*3,3	5	14456-KPS-900	Placa, Fixação Eixo Árvore Comando	1
(Adicionar 0,1 por Unidade)		6	14711-KBB-900	Válvula, Admissão	1
(Inclui Peça Relativa)		7	14721-KBB-900	Válvula, Escape	1
Válvula	*3,5	8	14751-383-005	Mola, Externa Válvula (NIPPON HATSUJO)	2
(Adicionar 0,2 por Unidade)		9	14761-383-005	Mola, Interna Válvula (NIPPON HATSUJO)	2
(Inclui Retífica)		10	14771-107-020	Prato, Mola Válvula	2
(Exclui Troca Guia Válvula)		11	14775-KPS-900	Assento, Externo Mola Válvula	2
		12	14776-KPS-900	Assento, Interno Mola Válvula	2
		13	14781-HA0-770	Chaveta, Válvula	4
		14	90012-KN6-930	Parafuso, Ajuste Válvula	2
		15	90206-250-000	Porca, Ajuste Válvula	2
		16	90212-KPS-900	Parafuso, Phillips, 6 x 16	1

Service item	F.R.T.	Ref. Nº	Part. No.	Description	Reqd. Qty. NXR150	Serial No.	Note
CAMSHAFT COMP.....*2.3		1	12208-413-003	SEAL, VALVE STEM (ARAI).....	2
• ARM, VALVE ROCKER		2	14100-KRE-900	CAMSHAFT COMP.	1
(ADD 0.1 FOR EACH.)		3	14431-KPS-900	ARM, VALVE ROCKER.....	2
(INC. RELATIVE PART)		4	14451-KPS-900	SHAFT, VALVE ROCKER ARM.....	2
SPRING, VALVE.....*3.3		5	14456-KPS-900	PLATE, VALVE ROCKER ARM SHAFT SETTING	1
(ADD 0.1 FOR EACH.)		6	14711-KBB-900	VALVE, IN.	1
(INC. RELATIVE PART)		7	14721-KBB-900	VALVE, EX.	1
VALVE.....*3.5		8	14751-383-005	SPRING, VALVE OUTER (NIPPON HATSUJO)	2
(ADD 0.2 FOR EACH.)		9	14761-383-005	SPRING, VALVE INNER (NIPPON HATSUJO)	2
(INC. REFACING)		10	14771-107-020	RETAINER, VALVE SPRING	2
(EXC. VALVE GUIDE REPLACEMENT)		11	14775-KPS-900	SEAT, VALVE SPRING OUTER.....	2
		12	14776-KPS-900	SEAT, VALVE SPRING INNER	2
		13	14781-HA0-770	COTTER, VALVE	4
		14	90012-KN6-930	SCREW, TAPPET ADJUSTING	2
		15	90206-250-000	NUT, TAPPET ADJUSTING.....	2
		16	90212-KPS-900	SCREW, FLAT, 6X16	1
Artículo de servicio	THLL	No. de Ref.	No. de pieza	Descripción	Cant. Req'd. NXR150	No. de serie	Nota
Arbol de Levas.*2.3		1	12208-413-003	Sello Vastago Valvula(ARAI).....	2
• Balancin Admisión		2	14100-KRE-900	Arbol de Levas.	1
(Agregue 0,1 de cada)		3	14431-KPS-900	Balancin Admisión	2
(Incluye Piezas Relacionadas)		4	14451-KPS-900	Eje Balancin	2
Resorte Valvula.....*3.3		5	14456-KPS-900	Placa Fijación Eje Balancin.....	1
(Agregue 0,1 de cada.)		6	14711-KBB-900	Valvula Admisión.	1
(Incluye Piezas Relacionadas)		7	14721-KBB-900	Valvula Escape.....	1
Valvula.....*3.5		8	14751-383-005	Resorte Exterior Valvula (NIPPON HATSUJO).....	2
(Agregue 0,2 de cada.)		9	14761-383-005	Resorte Interior Valvula (NIPPON HATSUJO).....	2
(Se incluye Refaz de Valvula)		10	14771-107-020	Reten Fijo Resorte Valvula.....	2
(No se Incluye El Cambio Guia Valvula)		11	14775-KPS-900	Asiento Exterior Valvula.....	2
		12	14776-KPS-900	Asiento Interior Valvula.....	2
		13	14781-HA0-770	Pasador de Valvula	4
		14	90012-KN6-930	Perno de Ajuste	2
		15	90206-250-000	Tuerca, de Ajuste.....	2
		16	90212-KPS-900	Tornillo Alomado, 6X16.....	1

M-3

**Corrente de Comando •
Tensor**

Cam Chain • Tensioner

**Cadena de Levas •
Tensionador**

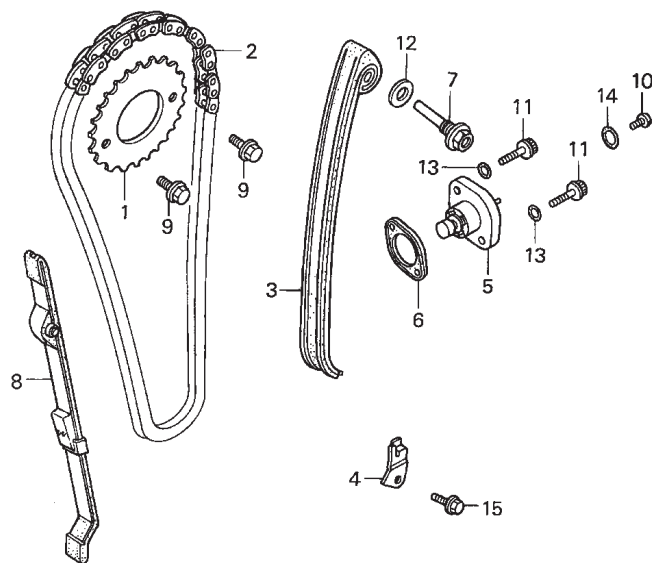

KPT3-E0300

2

Item de serviço	T.M.O.	Ref. Nº	Nº da peça	Descrição	Qtd. NXR150	Nº de série	Nota
Acionador, Tensor Corrente Comando	0,4	1	14321-KEH-900	Pinhão, Comando (34D)	1
Pinhão, Comando	0,7	2	14401-KEH-901	Corrente, Comando (100L)	1
Corrente, Transmissão	1,6	3	14500-KW1-900	Tensor, Corrente Comando	1
Tensor, Corrente Comando	1,7	4	14513-KPS-900	Placa, Fixação Corrente Comando	1
Guia Corrente Comando	*2,7	5	14520-KCT-691	Acionador, Tensor Corrente Comando	1
		6	14523-KBB-901	Junta, Tensor Acionador	1
		7	14535-KPS-900	Parafuso, Tensor Corrente Comando	1
		8	14550-KCT-690	Guia, Corrente Comando	1
		9	90002-KPS-900	Parafuso, Flange, 6 x 10	2
		10	90005-KY7-000	Parafuso, Phillips, 6 x 6	1
		11	90071-MG8-000	Parafuso, Flange, 6 x 16	2
		12	90475-703-000	Arruela C, 8mm	1
		13	90488-425-000	Arruela, Vedação, 6mm	2
		14	91306-105-690	Anel, Vedação, 1.5 x 9.5	1
		15	95701-06012-00	Parafuso, Flange, 6 x 12	1

Service item	F.R.T.	Ref. Nº	Part. No.	Description	Reqd. Qty. NXR150	Serial No.	Note
LIFTER ASSY., TENSIONER0.4		1	14321-KEH-900	SPROCKET, CAM (34T)	1
SPROCKET, CAM0.7		2	14401-KEH-901	CHAIN, CAM (100L)	1
CHAIN, CAM1.6		3	14500-KW1-900	TENSIONER, CAM CHAIN	1
TENSIONER, CAM CHAIN1.7		4	14513-KPS-900	PLATE, CAM CHAIN SETTING	1
GUIDE, CAM CHAIN*2.7		5	14520-KCT-691	LIFTER ASSY., TENSIONER	1
		6	14523-KBB-901	GASKET, TENSIONER LIFTER	1
		7	14535-KPS-900	BOLT, CAM CHAIN TENSIONER PIVOT	1
		8	14550-KCT-690	GUIDE, CAM CHAIN	1
		9	90002-KPS-900	BOLT, FLANGE, 6X10	2
		10	90005-KY7-000	SCREW, PAN, 6X6	1
		11	90071-MG8-000	BOLT, FLANGE SOCKET, 6X16.....	2
		12	90475-703-000	WASHER C, 8MM	1
		13	90488-425-000	WASHER, SEALING, 6MM	2
		14	91306-105-690	O-RING, 1.5X9.5	1
		15	95701-06012-00	BOLT, FLANGE, 6X12	1
Artículo de servicio	THLL	No. de Ref.	No. de pieza	Descripción	Cant. Req'd. NXR150	No. de serie	Nota
Tensionador Cadena de Levas0.4		1	14321-KEH-900	Pini6n (34D)	1
Pini6n0.7		2	14401-KEH-901	Cadena de Levas (100L)	1
Cadena de Levas1.6		3	14500-KW1-900	Tensionador Cadena de Levas.....	1
Tensionador Cadena de Levas1.7		4	14513-KPS-900	Placa Fijaci6n Cadena de Levas	1
Gui6 Cadena de Levas*2.7		5	14520-KCT-691	Acionador Cadena de Levas	1
		6	14523-KBB-901	Empaquetadura, Tensor Acionador	1
		7	14535-KPS-900	Perno Tensionador Cadena de Levas	1
		8	14550-KCT-690	Gui6 Cadena de Levas	1
		9	90002-KPS-900	Perno Reborde, 6X10	2
		10	90005-KY7-000	Tornillo Phillips, 6X6.....	1
		11	90071-MG8-000	Perno Reborde, 6X16	2
		12	90475-703-000	Arandela C, 8mm	1
		13	90488-425-000	Arandela de Sellado, 6mm.....	2
		14	91306-105-690	Anillo O, 1.5X9.5.....	1
		15	95701-06012-00	Perno Reborde, 6X12	1

M-4

Cilindro

Cylinder

Cilindro

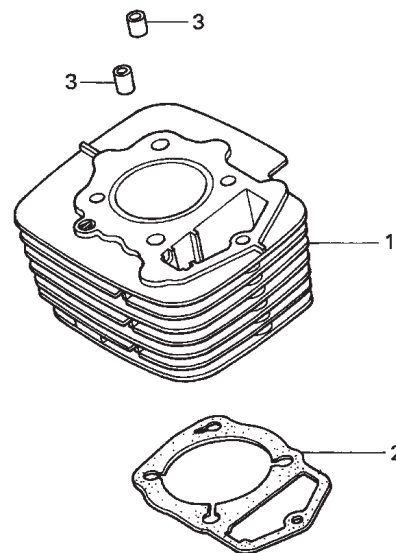

KPT3-E0400

2

Item de serviço	T.M.O.	Ref. Nº	Nº da peça	Descrição	Qtd. NXR150	Nº de série	Nota
Junta, Cilindro	*2,9	1	12100-KPT-900	Cilindro Comp.	1
Cilindro Comp.	*3,0	2	12191-KCN-000	Junta, Cilindro	1
		3	90704-KPS-900	Pino A, Guia, 10 x 20	2

[illegible]

M-5

Tampa Lateral Direita Right Crankcase Cover Cubierta Lateral Derecha

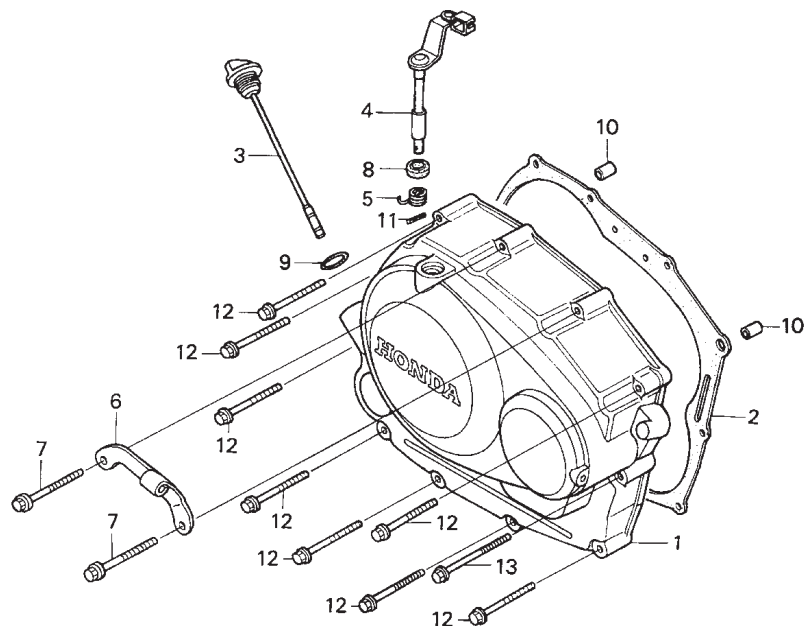

KREB- E0500

2

Item de serviço	T.M.O.	Ref. Nº	Nº da peça	Descrição	Qtd. NXR150	Nº de série	Nota
Junta, Tampa Lateral Direita	0,6	1	11330-KPS-900	Tampa, Lateral Direita	1
Tampa, Lateral Direita	0,7	2	11393-KGA-900	Junta, Tampa Lateral Direita	1
• Alavanca Comp., Embreagem (Inclui Peça Relativa)		3	15650-KPS-900	Medidor, Nivel Óleo	1
		4	22810-KPS-900	Alavanca Comp., Embreagem	1
		5	22815-KPS-900	Mola, Alavanca Embreagem	1
		6	22838-KRG-000	Suporte, Fiação Embreagem	1
		7	90035-KG8-900	Parafuso, Flange, 6 x 43	2
		8	91201-148-003	Vedador, Óleo, 12 x 22 x 5 (ARAI)	1
		9	91307-035-000	Anel, Vedação, 18 x 3	1
		10	90702-KPS-900	Pino, Guia, 8 x 14	2
		11	94305-30102	Pino, Pressão, 3 x 10	1
		12	96001-06040-00	Parafuso, Flange, 6 x 40	8
		13	96001-06050-00	Parafuso, Flange, 6 x 50	1

Service item	F.R.T.	Ref. N°	Part. No.	Description	Reqd. Qty. NXR150	Serial No.	Note
GASKET, R. COVER0.6		1	11330-KPS-900	COVER COMP., R. CRANKCASE	1
COVER COMP., R. CRANKCASE.....0.7		2	11393-KGA-900	GASKET, R. COVER.....	1
• LEVER COMP., CLUTCH		3	15650-KPS-900	GAUGE, OIL LEVEL.....	1
(INC. RELATIVE PART)		4	22810-KPS-900	LEVER COMP., CLUTCH.....	1
		5	22815-KPS-900	SPRING, CLUTCH LEVER.....	1
		6	22838-KRG-000	HOLDER, CLUTCH WIRE.....	1
		7	90035-KG8-900	BOLT, FLANGE, 6X43	2
		8	91201-148-003	OIL SEAL, 12X22X5 (ARAI)	1
		9	91307-035-000	O-RING, 18X3	1
		10	90702-KPS-900	DOWEL PIN, 8X14	2
		11	94305-30102	PIN, SPRING, 3X10.....	1
		12	96001-06040-00	BOLT, FLANGE, 6X40	8
		13	96001-06050-00	BOLT, FLANGE, 6X50	1
Articulo de servicio	THLL	No. de Ref.	No. de pieza	Descripción	Cant. Req'd. NXR150	No. de serie	Nota
Empaquetadura Cubierta Lateral Derecha0.6		1	11330-KPS-900	Cubierta Lateral Derecha	1
Cubierta Lateral Derecha0.7		2	11393-KGA-900	Empaquetadura Cubierta Lateral Derecha	1
• Ens Palanca, Embrague		3	15650-KPS-900	Indicador Nivel Aceite	1
(Incluye Piezas Relacionadas)		4	22810-KPS-900	Ens Palanca, Embrague	1
		5	22815-KPS-900	Resorte Palanca Embrague	1
		6	22838-KRG-000	Soporte Alambraje Embrague.....	1
		7	90035-KG8-900	Perno Reborde, 6X43	2
		8	91201-148-003	Sello de Aceite, 12X22X5 (ARAI)	1
		9	91307-035-000	Anillo O, 18X3	1
		10	90702-KPS-900	Espiga, 8X14.....	2
		11	94305-30102	Pasador de Aletas, 3X10.....	1
		12	96001-06040-00	Perno Reborde, 6X40	8
		13	96001-06050-00	Perno Reborde, 6X50	1

M-6

Embreagem

Clutch

Embrague

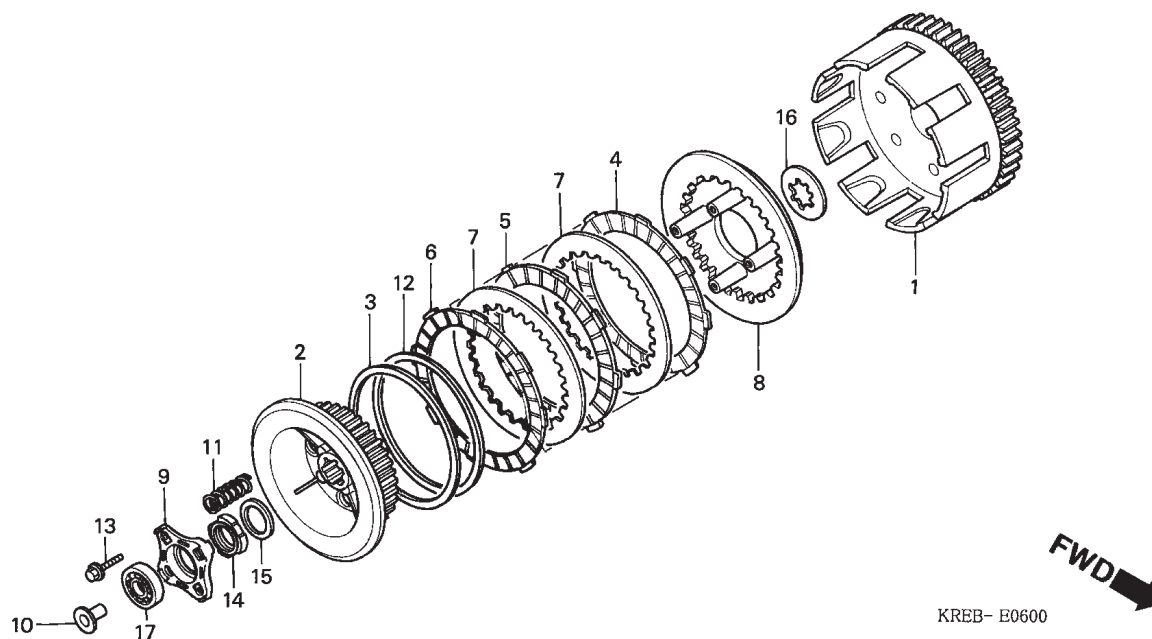

2

Item de serviço	T.M.O.	Ref. Nº	Nº da peça	Descrição	Qtd. NXR150	Nº de série	Nota
Haste, Acionamento Embreagem	0,6	1	22100-KRE-900	Carcaça, Externa Embreagem	1
Placa, Pressão Embreagem	0,7	2	22121-KBW-900	Embreagem, Central.....	1
• Mola, Embreagem (Uma ou Todas)		3	22125-KW7-900	Assento Mola JUDDER	1
Carcaça, Externa Embreagem	1,0	4	22201-KBW-900	Disco, Fricção Embreagem.....	1
• Embreagem, Central		5	22201-KPM-850	Disco, Fricção Embreagem (4 x 8 x 45)	3
• Disco Fricção Embreagem (Um ou Todos)		6	22201-KY1-000	Disco, Fricção Embreagem.....	1
(Inclui Peça relativa)		7	22311-KN4-680	Placa, Embreagem.....	4
Placa Pressão Embreagem		8	22350-107-010	Placa, Pressão Embreagem.....	1
		9	22361-KPS-900	Placa, Acionamento Embreagem	1
		10	22366-KHA-940	Haste, Acionamento Embreagem	1
		11	22401-HB5-000	Mola, Embreagem	4
		12	22402-KPM-850	Mola, JUDDER	1
		13	90050-KPS-900	Parafuso, Flange Especial, 6 x 22	4
		14	90231-KB5-720	Porca, Trava, 16mm.....	1
		15	90434-KPS-900	Arruela, 16mm.....	1
		16	90461-KPS-900	Arruela B, Entalhada, 20mm.....	1
		17	91008-KPS-900	Rolamento, Radial Esferas, 16003.....	1

Service item	F.R.T.	Ref. Nº	Part. No.	Description	Reqd. Qty. NXR150	Serial No.	Note
ROD, CLUTCH LIFTER0.6		1	22100-KRE-900	OUTER COMP., CLUTCH.....	1
PLATE, CLUTCH LIFTER0.7		2	22121-KBW-900	CENTER COMP., CLUTCH.....	1
• SPRING, CLUTCH		3	22125-KW7-900	SEAT, JUDDER SPRING.....	1
(SAME TIME FOR TWO UNITS OR MORE)		4	22201-KBW-900	DISK, CLUTCH FRICTION	1
OUTER COMP., CLUTCH.....1.0		5	22201-KPM-850	DISK, CLUTCH FRICTION (4X8X45).....	3
• CENTER COMP., CLUTCH		6	22201-KY1-000	DISK, CLUTCH FRICTION	1
• DISK, CLUTCH FRICTION		7	22311-KN4-680	PLATE, CLUTCH	4
(SAME TIME FOR TWO UNITS OR MORE)		8	22350-107-010	PLATE, CLUTCH PRESSURE	1
(INC. RELATIVE PART)		9	22361-KPS-900	PLATE, CLUTCH LIFTER	1
• PLATE, CLUTCH PRESSURE		10	22366-KHA-940	ROD, CLUTCH LIFTER	1
		11	22401-HB5-000	SPRING, CLUTCH	4
		12	22402-KPM-850	SPRING, JUDDER	1
		13	90050-KPS-900	BOLT, SPECIAL FLANGE, 6X22	4
		14	90231-KB5-720	NUT, LOCK, 16MM	1
		15	90434-KPS-900	WASHER, 16MM	1
		16	90461-KPS-900	WASHER B, SPLINE, 20MM.....	1
		17	91008-KPS-900	BEARING, RADIAL BALL, 16003	1
Articulo de servicio	THLL	No. de Ref.	No. de pieza	Descripción	Cant. Req'd. NXR150	No. de serie	Nota
Pino Acionamiento, Embrague0.6		1	22100-KRE-900	Comp. Exterior Embrague	1
Placa, Acionamiento Embrague0.7		2	22121-KBW-900	Embrague Centrale.....	1
• Resorte, Embrague		3	22125-KW7-900	Asiento Resorte JUDDER.....	1
(El Mismo Tiempo para dos unidades o mas)		4	22201-KBW-900	Disco Fricción Embrague.....	1
Comp. Exterior Embrague.....1.0		5	22201-KPM-850	Disco Fricción Embrague (4X8X45)	3
• Embrague Centrale		6	22201-KY1-000	Disco Fricción Embrague.....	1
• Disco Fricción Embrague		7	22311-KN4-680	Placa, Embrague	4
(El Mismo Tiempo para dos unidades o mas)		8	22350-107-010	Placa, Presión Embrague.....	1
(Incluye Piezas Relacionadas)		9	22361-KPS-900	Placa, Acionamiento Embrague.....	1
• Placa, Presión Embrague		10	22366-KHA-940	Pino Acionamiento, Embrague	1
		11	22401-HB5-000	Resorte, Embrague	4
		12	22402-KPM-850	Resorte, JUDDER	1
		13	90050-KPS-900	Perno Reborde Especial, 6X22	4
		14	90231-KB5-720	Tuerca, Traba, 16mm.....	1
		15	90434-KPS-900	Arandela, 16mm	1
		16	90461-KPS-900	Arandela B, Langueta, 20mm	1
		17	91008-KPS-900	Cojinete Acero Bolas, 16003	1

M-7

Bomba de Óleo

Oil Pump

Bomba Aceite

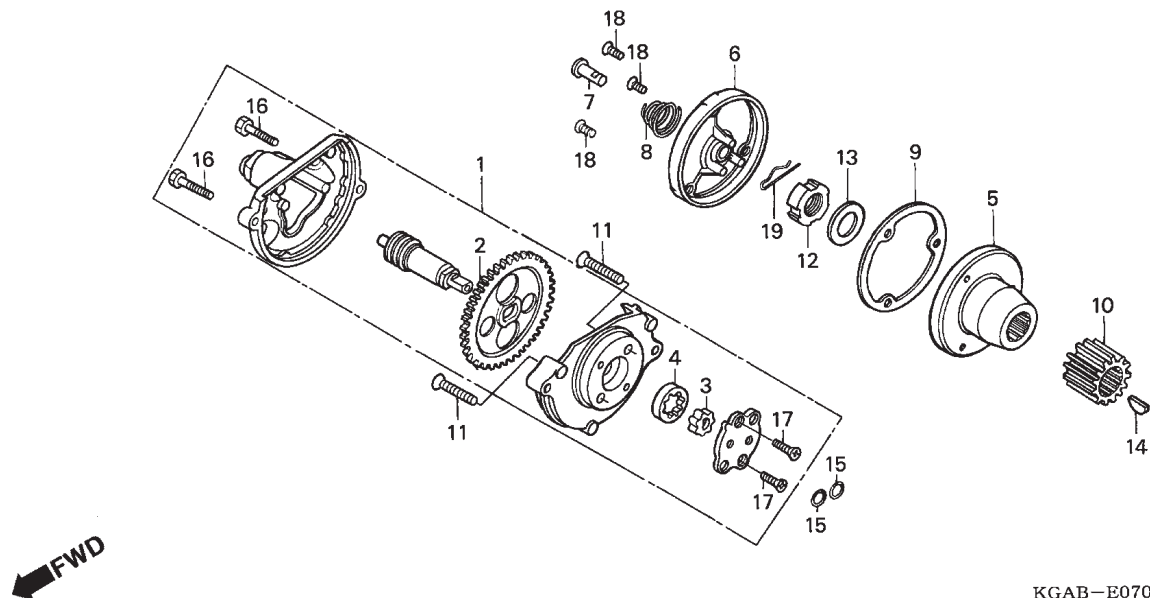

KGAB-E0700

2

Item de serviço	T.M.O.	Ref. Nº	Nº da peça	Descrição	Qtd. NXR150	Nº de série	Nota
Engrenagem, Bomba Óleo.....	0,7	1	15100-KPT-900	Bomba, Óleo Comp.	1
• Tampa, Rotor Filtro Óleo		2	15131-KPT-900	Engrenagem Comp., Bomba Óleo (31D)	1
Bomba, Óleo Comp	0,8	3	15331-KPS-900	Rotor, Interno Bomba Óleo (YAMADA)	1
• Rotor, Filtro Óleo		4	15332-KPS-900	Rotor, Externo Bomba Óleo (YAMADA)	1
Rotor Externo Filtro Óleo.....	0,9	5	15430-KPS-900	Rotor Comp., Filtro Óleo.....	1
(Inclui Peça Relativa)		6	15436-KPS-900	Tampa, Rotor Filtro Óleo	1
Engrenagem, Primária.....	1,0	7	15441-KPS-900	Pino, Acionamento	1
		8	15446-KPS-900	Mola, Pino Acionamento	1
		9	15459-KT0-710	Junta, Tampa Filtro Óleo	1
		10	23121-KPT-900	Engrenagem, Primária (18D).....	1
		11	90101-KPS-900	Parafuso, Cabeça Chata, 6 x 30	2
		12	90231-KPS-900	Porca, Trava, 16mm.....	1
		13	90434-KPS-900	Arruela, 16mm.....	1
		14	90471-KGA-900	Chaveta, Woodruff, 25 x 18.....	1
		15	91304-KPS-900	Anel, Vedação, 9,4 x 2,4.....	2
		16	92101-KPS-900	Parafuso, Sextavado., 5 x 20	2
		17	93600-KPS-900	Parafuso, Cabeça Chata, 4 x 12.....	2
		18	93700-KPS-900	Parafuso, Phillips, 5 x 12.....	3
		19	94251-KPS-900	Pino, Trava, 8mm.....	1

Service item	F.R.T.	Ref. N°	Part. No.	Description	Reqd. Qty. NXR150	Serial No.	Note
GEAR, OIL PUMP DRIVE0.7		1	15100-KPT-900	PUMP ASSY., OIL	1
• CAP, OIL FILTER ROTOR		2	15131-KPT-900	GEAR, OIL PUMP DRIVE (31T)	1
PUMP ASSY., OIL0.8		3	15331-KPS-900	ROTOR, OIL PUMP INNER (YAMADA)	1
• ROTOR COMP., OIL FILTER		4	15332-KPS-900	ROTOR, OIL PUMP OUTER (YAMADA)	1
ROTOR, OIL PUMP OUTER.....0.9		5	15430-KPS-900	ROTOR COMP., OIL FILTER	1
(INC. RELATIVE PART)		6	15436-KPS-900	CAP, OIL FILTER ROTOR	1
GEAR, PRIMARY DRIVE1.0		7	15441-KPS-900	THROUGH, OIL	1
		8	15446-KPS-900	SPRING, OIL THROUGH	1
		9	15459-KT0-710	GASKET, OIL FILTER CAP	1
		10	23121-KPT-900	GEAR, PRIMARY DRIVE (18T)	1
		11	90101-KPS-900	SCREW, FLAT, 6X30	2
		12	90231-KPS-900	NUT, LOCK, 16MM	1
		13	90434-KPS-900	WASHER, 16MM	1
		14	90471-KGA-900	KEY, WOODRUFF, 25X18	1
		15	91304-KPS-900	O-RING, 9.4X2.4	2
		16	92101-KPS-900	BOLT, HEX., 5X20	2
		17	93600-KPS-900	SCREW, FLAT, 4X12	2
		18	93700-KPS-900	SCREW, OVAL, 5X12	3
		19	94251-KPS-900	PIN, LOCK, 8MM	1
Artículo de servicio	THLL	No. de Ref.	No. de pieza	Descripción	Cant. Req'd. NXR150	No. de serie	Nota
Engranaje, Bomba Aceite.....0.7		1	15100-KPT-900	Ens Bomba Aceite	1
• Tapa Rotor Filtro Aceite		2	15131-KPT-900	Engranaje, Bomba Aceite (31D)	1
Ens Bomba Aceite0.8		3	15331-KPS-900	Rotor Interior Bomba Aceite (YAMADA)	1
• Ens Rotor Bomba Aceite		4	15332-KPS-900	Rotor Exterior Bomba Aceite (YAMADA)	1
Rotor Exterior Bomba Aceite0.9		5	15430-KPS-900	Ens Rotor Bomba Aceite	1
(Incluye Piezas Relacionadas)		6	15436-KPS-900	Tapa Rotor Filtro Aceite	1
Engranaje1.0		7	15441-KPS-900	Filtro Aceite	1
		8	15446-KPS-900	Resorte Filtro Aceite	1
		9	15459-KT0-710	Empaquetadura Tapa Filtro Aceite	1
		10	23121-KPT-900	Engranaje, (18D)	1
		11	90101-KPS-900	Tornillo Alomado, 6X30.....	2
		12	90231-KPS-900	Tuerca, Traba, 16mm.....	1
		13	90434-KPS-900	Arandela, 16mm	1
		14	90471-KGA-900	Llave, Woodruff, 25X18	1
		15	91304-KPS-900	Anillo O, 9.4X2.4	2
		16	92101-KPS-900	Perno Hex., 5X20	2
		17	93600-KPS-900	Tornillo Alomado, 4X12.....	2
		18	93700-KPS-900	Perno Phillips, 5X12	3
		19	94251-KPS-900	Espiga Traba, 8mm	1

M-8

Tampa Lateral Esquerda

Left Crankcase Cover

Cubierta Lateral Izquierda

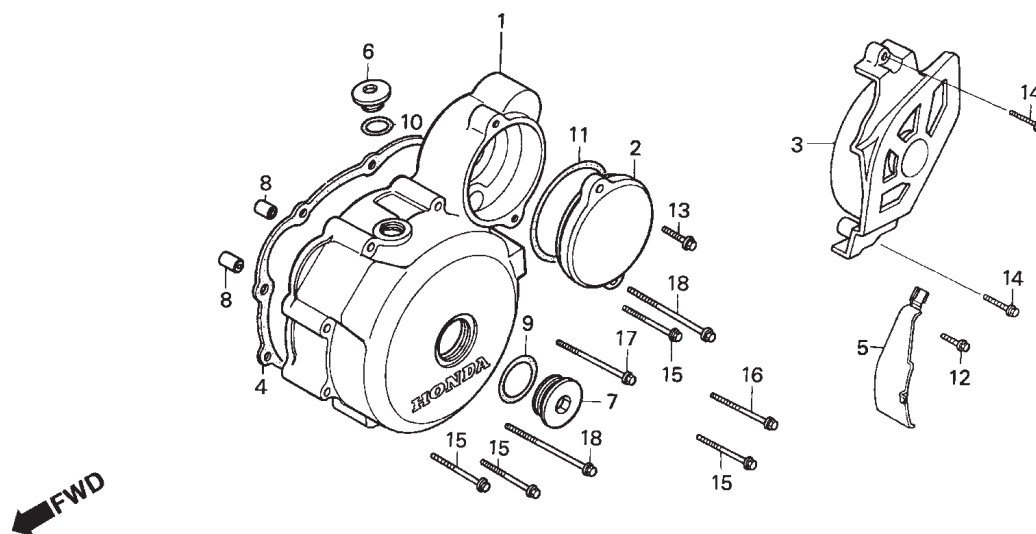

KREB- E0800

2

Item de serviço	T.M.O.	Ref. Nº	Nº da peça	Descrição	Qtd. NXR150	Nº de série	Nota
Tampa, Lateral Traseira Esquerda	0,1	1	11341-KPS-900	Tampa, Lateral Esquerda	1
Tampa, Engrenagem Redução	0,2	2	11355-KPS-900	Tampa, Engrenagem Redução	1
Junta, Tampa Lateral Esquerda	0,6	3	11360-KPT-900	Tampa, Lateral Traseira Esquerda	1
Tampa, Lateral Esquerda	0,7	4	11395-KCN-000	Junta, Tampa Lateral Esquerda	1
		5	32976-KW1-900	Presilha, Fiação	1
		6	90084-KPS-900	Tampa, 14mm	1
		7	90087-KPS-900	Tampa, 30mm	1
		8	90703-KPS-900	Pino, Guia, 10 x 14	2
		9	91302-567-003	Anel, Vedação, 27,4 x 2,4 (ARAI)	1
		10	91303-377-000	Anel, Vedação, 13,8 x 2,5	1
		11	91304-MN5-003	Anel, Vedação, 63 x 3 (ARAI)	1
		12	96001-KPS-900	Parafuso, Flange, 6 x 14	1
		13	96001-KPS-900	Parafuso, Flange, 6 x 20	1
		14	96001-06025-00	Parafuso, Flange, 6 x 25	2
		15	96001-06040-00	Parafuso, Flange, 6 x 40	4
		16	96001-06050-00	Parafuso, Flange, 6 x 50	1
		17	96001-06060-00	Parafuso, Flange, 6 x 60	1
		18	96001-06070-00	Parafuso, Flange, 6 x 70	2

Service item	F.R.T.	Ref. N°	Part. No.	Description	Reqd. Qty. NXR150	Serial No.	Note
COVER, L. RR. CRANKCASE0.1		1	11341-KPS-900	COVER, L. CRANKCASE	1
COVER, REDUCTION GEAR0.2		2	11355-KPS-900	COVER, REDUCTION GEAR	1
GASKET, L. COVER.....0.6		3	11360-KPT-900	COVER, L. RR. CRANKCASE.....	1
COVER, L. CRANKCASE0.7		4	11395-KCN-000	GASKET, L. COVER	1
		5	32976-KW1-900	CLAMPER, A.C. GENERATOR CORD	1
		6	90084-KPS-900	CAP, 14MM	1
		7	90087-KPS-900	CAP, 30MM	1
		8	90703-KPS-900	DOWEL PIN, 10X14	2
		9	91302-567-003	O-RING, 27.4X2.4 (ARAI)	1
		10	91303-377-000	O-RING, 13.8X2.5	1
		11	91304-MN5-003	O-RING, 63X3 (ARAI)	1
		12	96001-KPS-900	BOLT, FLANGE, 6X14	1
		13	96001-KPS-900	BOLT, FLANGE, 6X20	1
		14	96001-06025-00	BOLT, FLANGE, 6X25	2
		15	96001-06040-00	BOLT, FLANGE, 6X40	4
		16	96001-06050-00	BOLT, FLANGE, 6X50	1
		17	96001-06060-00	BOLT, FLANGE, 6X60	1
		18	96001-06070-00	BOLT, FLANGE, 6X70	2
Articulo de servicio	THLL	No. de Ref.	No. de pieza	Descripción	Cant. Req'd. NXR150	No. de serie	Nota
Cubierta Lateral Trasera Izquierda.....0.1		1	11341-KPS-900	Cubierta Lateral Izquierda	1
Cubierta Engranaje Reducción0.2		2	11355-KPS-900	Cubierta Engranaje Reducción.....	1
Empaquetadura Cubierta Lateral Izquierda.....0.6		3	11360-KPT-900	Cubierta Lateral Trasera Izquierda	1
Cubierta Lateral Izquierda.....0.7		4	11395-KCN-000	Empaquetadura Cubierta Lateral Izquierda.....	1
		5	32976-KW1-900	Presilla Alambraje	1
		6	90084-KPS-900	Tapa, 14mm.....	1
		7	90087-KPS-900	Tapa, 30mm.....	1
		8	90703-KPS-900	Espiga, 10X14.....	2
		9	91302-567-003	Anillo O, 27.4X2.4 (ARAI).....	1
		10	91303-377-000	Anillo O, 13.8X2.5.....	1
		11	91304-MN5-003	Anillo O, 63X3 (ARAI).....	1
		12	96001-KPS-900	Perno Reborde, 6X14	1
		13	96001-KPS-900	Perno Reborde, 6X20	1
		14	96001-06025-00	Perno Reborde, 6X25	2
		15	96001-06040-00	Perno Reborde, 6X40	4
		16	96001-06050-00	Perno Reborde, 6X50	1
		17	96001-06060-00	Perno Reborde, 6X60	1
		18	96001-06070-00	Perno Reborde, 6X70	2

M-9

Gerador

Generator

Generador

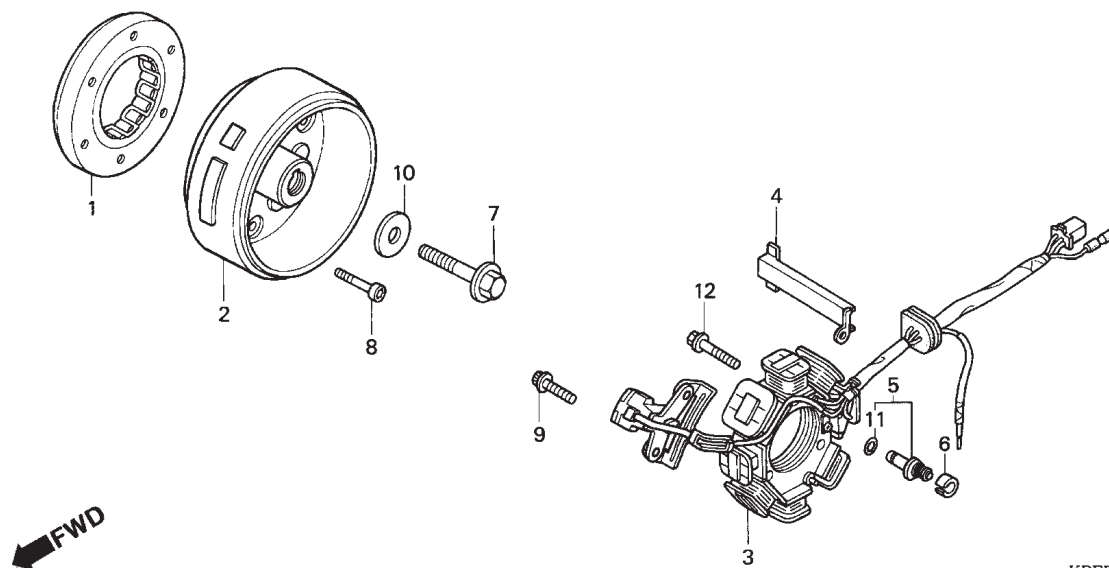

KREB- E0900

2

Item de serviço	T.M.O.	Ref. Nº	Nº da peça	Descrição	Qtd. NXR150	Nº de série	Nota
Caraça, Externa Embreagem Partida.....0,8		1	28125-KFC-791	Caraça, Externa Embreagem Partida	1
• Gerador, Comp.		2	31110-KRE-901	Gerador Comp.	1
• Estator, Comp.		3	31120-KRE-901	Estator, Comp.....	1
		4	32976-KN6-910	Guia, A Fiação	1
		5	35750-GS3-003	Interruptor, Neutro.....	1
		6	35752-028-300	Espaçador, Interruptor Neutro	1
		7	90023-KPT-900	Parafuso, Fixação Rotor	1
		8	90085-413-781	Parafuso, Allen, 6mm	6
		9	90089-HB3-000	Parafuso, Allen, 5 x 14.....	2
		10	90403-KPS-900	Arruela, 10 x 24	1
		11	91312-107-000	Anel, Vedação, 7 x 1.7	1
		12	96001-KPS-900	Parafuso, Flange, 6 x 20	3

Service item	F.R.T.	Ref. Nº	Part. No.	Description	Reqd. Qty. NXR150	Serial No.	Note
OUTER COMP., STARTING CLUTCH0.8 • FLYWHEEL COMP • STATOR COMP		1	28125-KFC-791	OUTER COMP., STARTING CLUTCH.....	1
		2	31110-KRE-901	FLYWHEEL COMP.	1
		3	31120-KRE-901	STATOR COMP.	1
		4	32976-KN6-910	GUIDE, A.C. GENERATOR CORD	1
		5	35750-GS3-003	CONTACT, NEUTRAL SWITCH.....	1
		6	35752-028-300	SPACER, NEUTRAL SWITCH.....	1
		7	90023-KPT-900	BOLT, ROTOR SETTING	1
		8	90085-413-781	BOLT, SOCKET, 6MM.....	6
		9	90089-HB3-000	BOLT, SOCKET, 5X14	2
		10	90403-KPS-900	WASHER, 10X24	1
		11	91312-107-000	O-RING, 7X1.7	1
		12	96001-KPS-900	BOLT, FLANGE, 6X20	3
Artículo de servicio	THLL	No. de Ref.	No. de pieza	Descripción	Cant. Req'd. NXR150	No. de serie	Nota
Cubierta Embrague Arranque0.8 • Generador Comp • Ens Estator		1	28125-KFC-791	Cubierta Embrague Arranque	1
		2	31110-KRE-901	Generador Comp	1
		3	31120-KRE-901	Ens Estator.	1
		4	32976-KN6-910	Guia Alambre Generador.....	1
		5	35750-GS3-003	Contacto Interruptor Neutro	1
		6	35752-028-300	Espaciador Interruptor Neutro	1
		7	90023-KPT-900	Perno Fijación Rotor	1
		8	90085-413-781	Perno Allen, 6mm	6
		9	90089-HB3-000	Perno Allen, 5X14	2
		10	90403-KPS-900	Arandela, 10X24	1
		11	91312-107-000	Anillo O, 7X1.7	1
		12	96001-KPS-900	Perno Reborde, 6X20	3

M-10

Motor de Partida

Starting Motor

Motor de Arranque

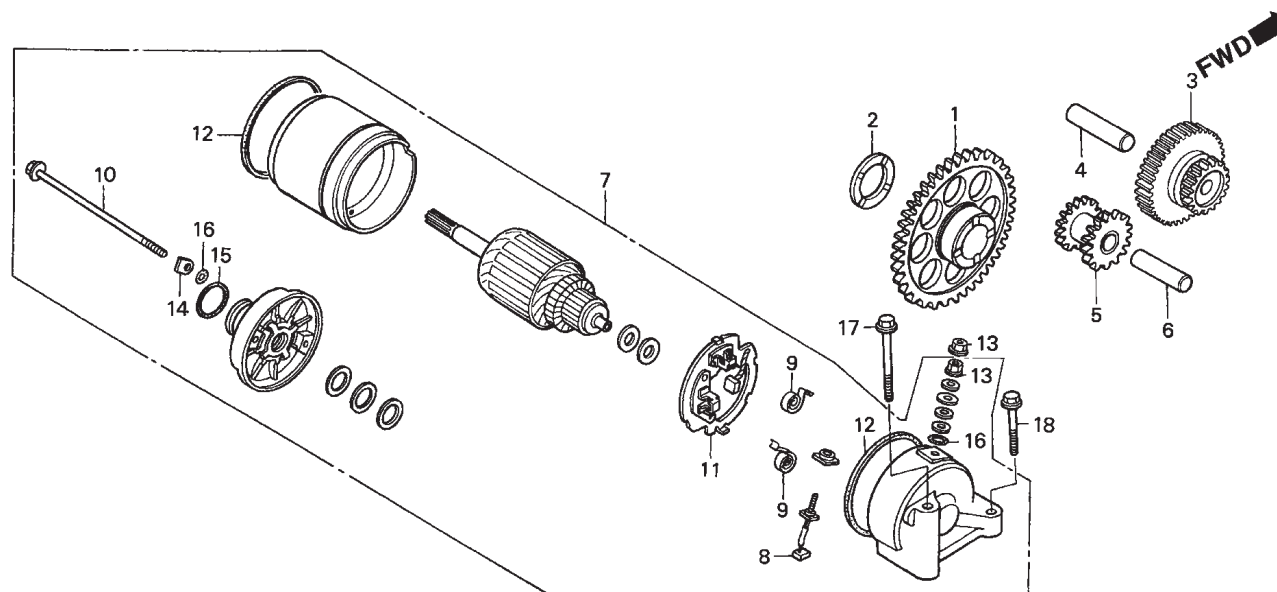

KREB- E1000

2

Item de serviço	T.M.O.	Ref. Nº	Nº da peça	Descrição	Qtd. NXR150	Nº de série	Nota
Engrenagem, Redução	0,2	1	28110-KBB-900	Engrenagem Comp., Motor Partida (56D)	1
Motor, Partida Comp.	0,3	2	28114-KN6-930	Bucha, Engrenagem Motor Partida	1
Terminal, Escovas	0,5	3	28130-KFB-000	Engrenagem, Redução (16D/61D)	1
• Suporte, Escovas		4	28132-KPS-900	Eixo, Engrenagem Redução	1
Engrenagem, Intermediária.....	0,6	5	28140-KPS-900	Engrenagem, Intermediária (16D/16D)	1
Engrenagem, Comp., Motor Partida.....	0,7	6	28142-KW1-900	Eixo, Engrenagem Intermediária	1
		7	31200-KBB-901	Motor, Partida Comp (MITSUBA)	1
		8	31201-KS5-901	Terminal, Escovas.....	1
		9	31204-KS5-901	Mola, Escovas	2
		10	31205-MN4-008	Parafuso, Fixação.....	2
		11	31206-KW1-901	Suporte, Escovas	1
		12	31207-KS5-901	Anel	2
		13	90071-MB0-000	Porca-Arruela, 6mm	2
		14	90401-KW1-900	Arruela, Aço	2
		15	91309-425-003	Anel, Vedação, 24.4 x 3.1 (ARAI)	1
		16	91320-MB0-000	Anel, Vedação	3
		17	95701-KPS-900	Parafuso, Flange, 6 x 60	1
		18	95801-06032-00	Parafuso, Flange, 6 x 32	1

Service item	F.R.T.	Ref. Nº	Part. No.	Description	Reqd. Qty. NXR150	Serial No.	Note
GEAR, REDUCTION	0.2	1	28110-KBB-900	GEAR COMP., STARTER DRIVEN (56T).....	1
MOTOR ASSY., STARTING	0.3	2	28114-KN6-930	COLLAR, STARTING DRIVEN GEAR	1
TERMINAL SET, BRUSH.....	0.5	3	28130-KFB-000	GEAR, REDUCTION (16T/61T)	1
• HOLDER SET, BRUSH		4	28132-KPS-900	SHAFT, REDUCTION GEAR	1
GEAR, IDLE	0.6	5	28140-KPS-900	GEAR, IDLE (16T/16T)	1
GEAR COMP., STARTER DRIVEN.....	0.7	6	28142-KW1-900	SHAFT, IDLE GEAR	1
		7	31200-KBB-901	MOTOR ASSY., STARTING (MITSUBA)	1
		8	31201-KS5-901	TERMINAL SET, BRUSH	1
		9	31204-KS5-901	SPRING, CARBON BRUSH	2
		10	31205-MN4-008	BOLT, SETTING	2
		11	31206-KW1-901	HOLDER SET, BRUSH	1
		12	31207-KS5-901	RING	2
		13	90071-MB0-000	NUT-WASHER, 6MM	2
		14	90401-KW1-900	WASHER, STEEL PLATE	2
		15	91309-425-003	O-RING, 24.4X3.1 (ARAI)	1
		16	91320-MB0-000	O-RING	3
		17	95701-KPS-900	BOLT, FLANGE, 6X60	1
		18	95801-06032-00	BOLT, FLANGE, 6X32	1
Articulo de servicio	THLL	No. de Ref.	No. de pieza	Descripción	Cant. Req'd. NXR150	No. de serie	Nota
Engranaje, Reducción	0.2	1	28110-KBB-900	Engranaje Arranque Comp. (56D)	1
Ens Motor Arranque.....	0.3	2	28114-KN6-930	Buje Engranaje Arranque	1
Terminal Escobillas.....	0.5	3	28130-KFB-000	Engranaje, Reducción (16D/61D)	1
• Soporte Escobillas		4	28132-KPS-900	Eje Engranaje, Reducción	1
Engranaje	0.6	5	28140-KPS-900	Engranaje, (16D/16D).....	1
Engranaje Arranque Comp.....	0.7	6	28142-KW1-900	Eje Engranaje	1
		7	31200-KBB-901	Ens Motor Arranque (MITSUBA)	1
		8	31201-KS5-901	Terminal Escobillas	1
		9	31204-KS5-901	Resorte Escobillas	2
		10	31205-MN4-008	Perno Fijación	2
		11	31206-KW1-901	Soporte Escobillas	1
		12	31207-KS5-901	Anillo	2
		13	90071-MB0-000	Tuerca Arandela, 6mm	2
		14	90401-KW1-900	Arandela.....	2
		15	91309-425-003	Anillo O, 24.4X3.1 (ARAI).....	1
		16	91320-MB0-000	Anillo O	3
		17	95701-KPS-900	Perno Reborde, 6X60	1
		18	95801-06032-00	Perno Reborde, 6X32	1

M-11

Carcaça Crankcase Cárter

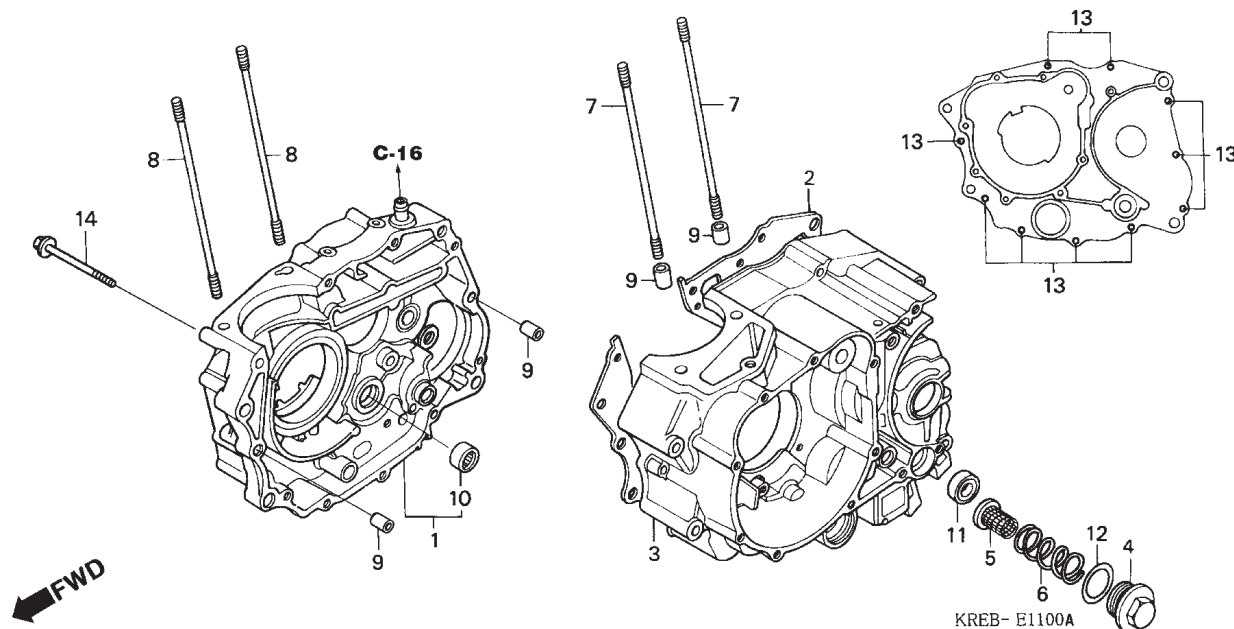

2

Item de serviço	T.M.O.	Ref. Nº	Nº da peça	Descrição	Qtd. NXR150	Nº de série	Nota
Tela, Filtro Óleo.....	0,2	1	11100-KPS-900	Carcaça Comp., Direita.	1
Vedador, Óleo, 14 x 28 x 7	1,0	2	11191-KHA-940	Junta, Carcaça	1
Prisioneiro, Cilindro	*2,9	3	11200-KPT-900	Carcaça Comp., Esquerda	1
(Adicionar 0,1 por Unidade)		*	11200-KPS-900	Carcaça Comp., Esquerda	1
Junta, Carcaça.....	*4,3	4	12361-KPS-900	Bujão, Drenagem Óleo	1
Carcaça Comp., Direita	*4,8	5	15421-KPS-900	Tela, Filtro Óleo	1
Carcaça Comp., Esquerda	*5,7	6	15426-KPS-900	Mola, Tela Filtro Óleo	1
		7	90031-KFB-000	Prisioneiro, Cilindro (A)	2
		8	90031-107-010	Prisioneiro A, Cilindro	2
		9	90703-KPS-900	Pino, Guia, 10 x 14.....	4
		10	91008-KCN-003	Rolamento, Agulhas, 21mm	1
		11	91202-965-003	Vedador, Óleo, 14 x 28 x 7 (ARAI)	1
		12	91303-KK3-830	Anel, Vedação, 35 x 3 (ARAI)	1
		13	96001-06050-00	Parafuso, Flange, 6 x 50	10
		14	90004-KPS-900	Parafuso, Flange, 6 x 55	1

Service item	F.R.T.	Ref. Nº	Part. No.	Description	Reqd. Qty. NXR150	Serial No.	Note
SCREEN, OIL FILTER0.2		1	11100-KPS-900	CRANKCASE COMP., R.	1
OIL SEAL, 14X28X71.0		2	11191-KHA-940	GASKET, CRANKCASE.....	1
BOLT, CYLINDER STUD*2.9		3	11200-KPT-900	CRANKCASE COMP., L.....	1
(ADD 0.1 FOR EACH.)		*	11200-KPS-900	CRANKCASE COMP., L.....	1
GASKET, CRANKCASE.....*4.3		4	12361-KPS-900	CAP, TAPPET ADJUSTING HOLE	1
CRANKCASE COMP., R.....*4.8		5	15421-KPS-900	SCREEN, OIL FILTER	1
CRANKCASE COMP., L.*5.7		6	15426-KPS-900	SPRING, OIL FILTER SCREEN	1
		7	90031-KFB-000	BOLT, CYLINDER STUD (A)	2
		8	90031-107-010	BOLT A, CYLINDER STUD	2
		9	90703-KPS-900	DOWEL PIN, 10X14	4
		10	91008-KCN-003	BEARING, NEEDLE, 21MM	1
		11	91202-965-003	OIL SEAL, 14X28X7 (ARAI)	1
		12	91303-KK3-830	O-RING, 35X3 (ARAI)	1
		13	96001-06050-00	BOLT, FLANGE, 6X50	10
		14	90004-KPS-900	BOLT, FLANGE, 6X55	1
Artículo de servicio	THLL	No. de Ref.	No. de pieza	Descripción	Cant. Req'd. NXR150	No. de serie	Nota
Malla Filtro Aceite0.2		1	11100-KPS-900	Cárter Derecho de Motor.	1
Sello de Aceite, 14X28X71.0		2	11191-KHA-940	Empaquetadura Cárter.....	1
Prisionero Cilindro (A)*2.9		3	11200-KPT-900	Cárter Izquierdo de Motor	1
(Agregue 0,1 de cada.)		*	11200-KPS-900	Cárter Izquierdo de Motor	1
Empaquetadura Cárter*4.3		4	12361-KPS-900	Tapa Ajustadora Valvulas	1
Cárter Derecho de Motor*4.8		5	15421-KPS-900	Malla Filtro Aceite	1
Cárter Izquierdo de Motor*5.7		6	15426-KPS-900	Resorte Malla Filtro Aceite	1
		7	90031-KFB-000	Prisionero Cilindro (A)	2
		8	90031-107-010	Prisionero A, Cilindro	2
		9	90703-KPS-900	Espiga, 10X14	4
		10	91008-KCN-003	Cojinete Agujas, 21mm	1
		11	91202-965-003	Sello de Aceite, 14X28X7 (ARAI)	1
		12	91303-KK3-830	Anillo O, 35X3 (ARAI).....	1
		13	96001-06050-00	Perno Reborde, 6X50	10
		14	90004-KPS-900	Perno Reborde, 6X55	1

M-12

Árvore de Manivelas • Pistão

Crankshaft • Piston

Cigüeñal • Piston

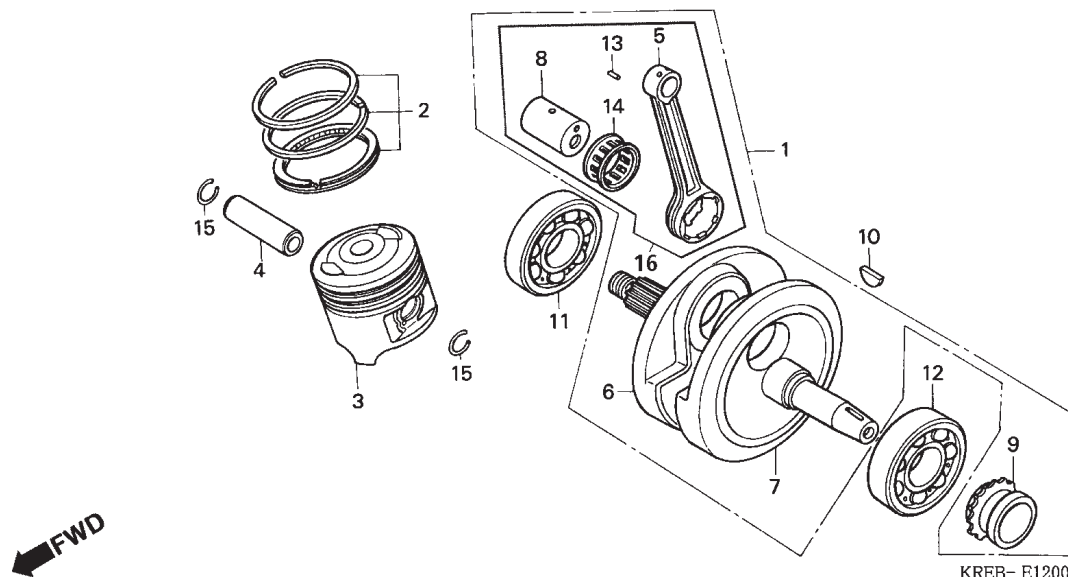

2

Item de serviço	T.M.O.	Ref. N°	N° da peça	Descrição	Qtd. NXR150	N° de série	Nota
Biela, CompN		1	13000-KPT-900	Árvore Manivelas Comp..	1		
(Tempo Atual)		2	13011-KBB-305	Anéis, Pistão Jogo (STD.)(RIKEN)	1		
(Inclui Peça Relativa)			13021-KBB-305	Anéis, Pistão Jogo (0.25)	(1)		
Pino, Pistão.....*3,0			13031-KBB-305	Anéis, Pistão Jogo (0.50)	(1)		
Anéis, Pistão Jogo.....*3,1		3	13101-KEH-900	Pistão (STD.)	1		
• Pistão			13102-KEH-305	Pistão (0.25)	(1)		
Árvore Manivelas Comp.....*5,2			13103-KEH-305	Pistão (0.50)	(1)		
Rolamento, Radial Esferas, 6207*5,3		4	13111-440-000	Pino, Pistão	1		
(Adicionar 0,2 por Unidade)		5	13201-KY0-890	Biela, Comp.	1		
		6	13311-KPT-900	Árvore Manivelas Direita	1		
		7	13321-KPT-900	Árvore Manivelas Esquerda	1		
		8	13380-KCN-300	Pino, Biela	1		
		9	14311-KN6-931	Engrenagem, Distribuição (17D)	1		
		10	90741-KFB-000	Chaveta, Woodruff, 4mm	1		
		11	91001-KBW-941	Rolamento, Radial Esferas, 6207	1		
		12	91001-KCN-003	Rolamento, Radial Esferas, 28 x 72 x 18	1		
		13	91102-KC6-003	Rolete, 4 x 14.8 A (Vermelho)	18		
			91103-KC6-003	Rolete, 4 x 14.8 B (Azul)	18		
			91104-KC6-003	Rolete, 4 x 14.8 C (Branco)	18		
		14	91105-KW3-003	Rolamento, Agulhas	1		
		15	13112-KPS-900	Trava, Pino Pistão, 15mm	2		
		16	06381-KPT-900	Biela, Comp.,	1		

Service item	F.R.T.	Ref. N°	Part. No.	Description	Reqd. Qty. NXR150	Serial No.	Note
ROD, CONNECTING.....N (ACTUAL TIME) (INC. RELATIVE PART) PIN, PISTON.....*3.0 RING SET, PISTON.....*3.1 • PISTON CRANKSHAFT COMP.*5.2 BEARING, RADIAL BALL, 6207.....*5.3 (ADD 0.2 FOR EACH.)		1	13000-KPT-900	CRANKSHAFT COMP.....	1
		2	13011-KBB-305	RING SET, PISTON (STD.)(RIKEN).....	1
			13021-KBB-305	RING SET, PISTON (0.25).....	(1)
			13031-KBB-305	RING SET, PISTON (0.50).....	(1)
		3	13101-KEH-900	PISTON (STD.)	1
			13102-KEH-305	PISTON (0.25)	(1)
			13103-KEH-305	PISTON (0.50)	(1)
		4	13111-440-000	PIN, PISTON	1
		5	13201-KY0-890	ROD, CONNECTING.....	1
		6	13311-KPT-900	CRANKSHAFT, R.	1
		7	13321-KPT-900	CRANKSHAFT, L.	1
		8	13380-KCN-300	PIN COMP., CRANK	1
		9	14311-KN6-931	SPROCKET, TIMING (17T).....	1
		10	90741-KFB-000	KEY, WOODRUFF, 4MM	1
		11	91001-KBW-941	BEARING, RADIAL BALL, 6207	1
		12	91001-KCN-003	BEARING, RADIAL BALL, 28X72X18.....	1
		13	91102-KC6-003	ROLLER, 4X14.8 A (RED).....	18
			91103-KC6-003	ROLLER, 4X14.8 B (BLUE).....	18
			91104-KC6-003	ROLLER, 4X14.8 C (WHITE).....	18
		14	91105-KW3-003	RETAINER, CONNECTING ROD LARGE END	1
		15	13112-KPS-900	CLIP, PISTON PIN, 15MM.....	2
		16	06381-KPT-900	ROD, CONNECTING.....	1
Artículo de servicio	THLL	No. de Ref.	No. de pieza	Descripción	Cant. Req'd. NXR150	No. de serie	Nota
Ens BielaN (Tiempo Actual) (Incluye Piezas Relacionadas) Pino, Piston.....*3.0 Segmento Piston, Juego.....*3.1 • Piston Cigüeñal.....*5.2 Cojinete Acero Bolas, 6207.....*5.3 (Agregue 0,2 de cada.)		1	13000-KPT-900	Cigüeñal.....	1
		2	13011-KBB-305	Segmento Piston, Juego(STD.)(RIKEN).....	1
			13021-KBB-305	Segmento Piston, Juego(0.25).....	(1)
			13031-KBB-305	Segmento Piston, Juego(0.50).....	(1)
		3	13101-KEH-900	Piston (STD.)	1
			13102-KEH-305	Piston (0.25)	(1)
			13103-KEH-305	Piston (0.50)	(1)
		4	13111-440-000	Pino, Piston.....	1
		5	13201-KY0-890	Ens Biela.....	1
		6	13311-KPT-900	Cigüeñal Derecho	1
		7	13321-KPT-900	Cigüeñal Izquierdo.	1
		8	13380-KCN-300	Espiga Cigüeñal	1
		9	14311-KN6-931	Engranaje Mando Sincronización(17D).....	1
		10	90741-KFB-000	Llave, Woodruff, 4mm.....	1
		11	91001-KBW-941	Cojinete Acero Bolas, 6207	1
		12	91001-KCN-003	Cojinete Acero Bolas, 28X72X18.....	1
		13	91102-KC6-003	Cojinete, 4X14.8 A (Rojo).....	18
			91103-KC6-003	Cojinete, 4X14.8 B (Azul)	18
			91104-KC6-003	Cojinete, 4X14.8 C (Blanco)	18
		14	91105-KW3-003	Cojinete Biela.....	1
		15	13112-KPS-900	Traba Perno, Piston, 15mm	2
		16	06381-KPT-900	Ens Biela.....	1

M-13

Transmissão Transmission Transmisión

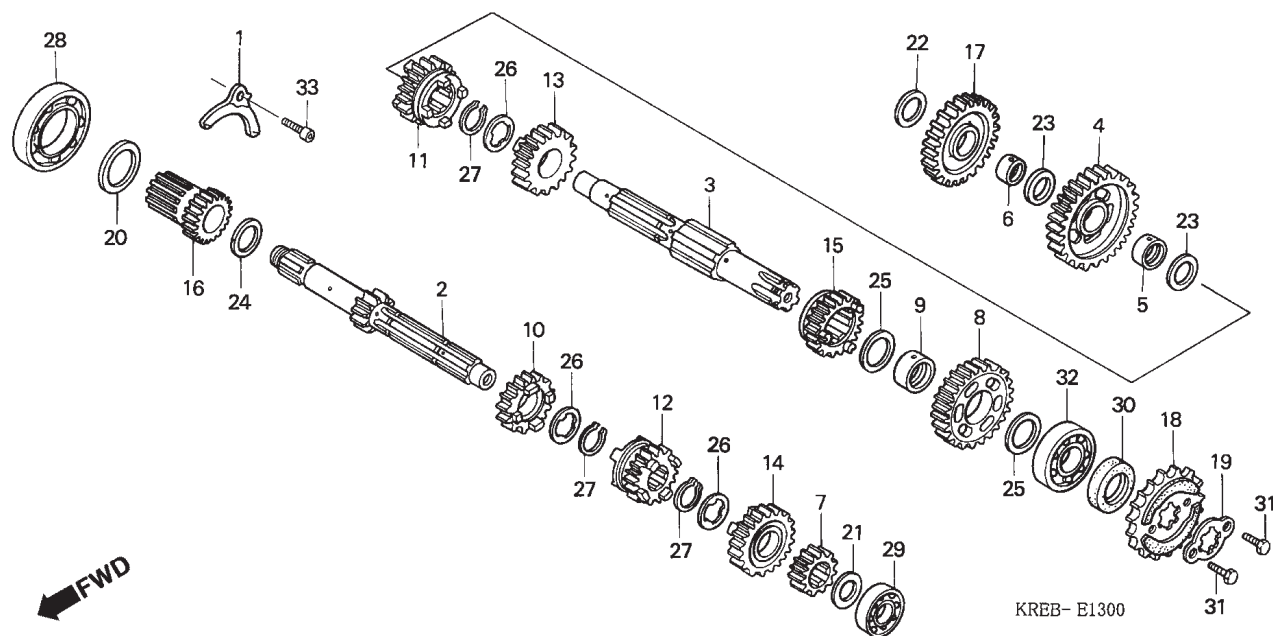

2

Item de serviço	T.M.O.	Ref. Nº	Nº da peça	Descrição	Qtd. NXR150	Nº de série	Nota
Pinhão, Transmissão0,2		1	11108-KHA-940	Placa, Fixação Rolamento	1
Engrenagem, Principal.....*4,5		2	23211-KPT-900	Engrenagem, Principal (13D)	1
(Inclui Peça Relativa)		3	23221-KPT-900	Engrenagem, Secundária	1
• Engrenagem, Secundária		4	23426-KPT-900	Engrenagem, Secundária 1º(36D)	1
(Inclui Peça Relativa)		5	23427-KPS-900	Bucha, Engrenagem Secundária.....	1
(Quando for executado o serviço		6	23431-KPT-900	Bucha, Engrenagem Intermediária	1
na Unidade comp. o T.M.O será 4,7)		7	23441-KPT-900	Engrenagem, Principal 2º(17D)	1
		8	23451-KPT-900	Engrenagem, Secundária 2º (32D)	1
		9	23452-KW1-900	Bucha, 20 x 23 x 9	1
		10	23461-KPT-900	Engrenagem, Secundária 3º((20D)	1
		11	23471-KPT-900	Engrenagem, Secundária 3º (28D)	1
		12	23481-KPT-900	Engrenagem, Principal 4º (21D)	1
		13	23491-KPT-900	Engrenagem, Secundária 4º (23D)	1
		14	23501-KPT-900	Engrenagem, Principal 5º (26D)	1
		15	23511-KPT-900	Engrenagem, Secundária 5º (24D)	1
		16	23520-KPT-900	Engrenagem Comp., Partida (19D)	1
		17	23531-KPT-900	Engrenagem Partida (29D).....	1
		18	23801-KCM-000	Pinhão, Transmissão (17D)	1
		19	23811-KPS-900	Placa A2, Fixação	1

Service item	F.R.T.	Ref. N°	Part. No.	Description	Reqd. Qty. NXR150	Serial No.	Note
SPROCKET, DRIVE.....0.2		1	11108-KHA-940	PLATE, BEARING SETTING.....	1
MAINSHAFT, TRANSMISSION.....*4.5		2	23211-KPT-900	MAINSHAFT, TRANSMISSION (13T)	1
(INC. RELATIVE PART)		3	23221-KPT-900	COUNTERSHAFT, TRANSMISSION.....	1
• COUNTERSHAFT, TRANSMISSION		4	23426-KPT-900	GEAR, COUNTERSHAFT FIRST (36T)	1
(INC. RELATIVE PART)		5	23427-KPS-900	COLLAR, COUNTERSHAFT LOW GEAR	1
(WHEN SERVICING COMP., UNIT F.R.T. IS 4.7)		6	23431-KPT-900	COLLAR, IDLE STARTER GEAR.....	1
		7	23441-KPT-900	GEAR, MAINSHAFT SECOND (17T).....	1
		8	23451-KPT-900	GEAR, COUNTERSHAFT SECOND (32T)	1
		9	23452-KW1-900	BUSH, 20X23X9	1
		10	23461-KPT-900	GEAR, MAINSHAFT THIRD (20T).....	1
		11	23471-KPT-900	GEAR, COUNTERSHAFT THIRD (28T)	1
		12	23481-KPT-900	GEAR, MAINSHAFT FOURTH (21T)	1
		13	23491-KPT-900	GEAR, COUNTERSHAFT FOURTH (23T)	1
		14	23501-KPT-900	GEAR, MAINSHAFT FIFTH (26T).....	1
		15	23511-KPT-900	GEAR, COUNTERSHAFT FIFTH (24T)	1
		16	23520-KPT-900	GEAR COMP., STARTER (19T).....	1
		17	23531-KPT-900	GEAR ONLY, IDLE STARTER (29T).....	1
		18	23801-KCM-000	SPROCKET, DRIVE (17T).....	1
		19	23811-KPS-900	PLATE A2, FIXING	1
Artículo de servicio	THLL	No. de Ref.	No. de pieza	Descripción	Cant. Req'd. NXR150	No. de serie	Nota
Pini6n0.2		1	11108-KHA-940	Placa Fijaci6n Cojinete	1
Eje Principal Transmisi6n.....*4.5		2	23211-KPT-900	Eje Principal Transmisi6n (13D)	1
(Incluye Piezas Relacionadas)		3	23221-KPT-900	Eje Secundario Transmisi6n	1
• Eje Secundario Transmisi6n		4	23426-KPT-900	Engranaje, Secundario 1° (36D)	1
(Incluye Piezas Relacionadas)		5	23427-KPS-900	Buje Engranaje Secundario.....	1
(Cuando se hace el mantenimiento		6	23431-KPT-900	Buje Engranaje Arranque	1
de una unidad el THLL 6s,4,7)		7	23441-KPT-900	Engranaje, Principal 2° (17D).....	1
		8	23451-KPT-900	Engranaje, Secundario 2° (32D)	1
		9	23452-KW1-900	Buje, 20X23X9	1
		10	23461-KPT-900	Engranaje, Principal 3° (20D).....	1
		11	23471-KPT-900	Engranaje, Secundario 3° (28D)	1
		12	23481-KPT-900	Engranaje, Principal 4° (21D).....	1
		13	23491-KPT-900	Engranaje, Secundario 4° (23D)	1
		14	23501-KPT-900	Engranaje, Principal 5° (26D).....	1
		15	23511-KPT-900	Engranaje, Secundario 5° (24D)	1
		16	23520-KPT-900	Engranaje Comp. Arranque (19D).....	1
		17	23531-KPT-900	Engranaje Intermediaria Arranque (29D).....	1
		18	23801-KCM-000	Pini6n (17D)	1
		19	23811-KPS-900	Placa A2 Fijaci6n	1

M-13

Transmissão Transmission Transmisión

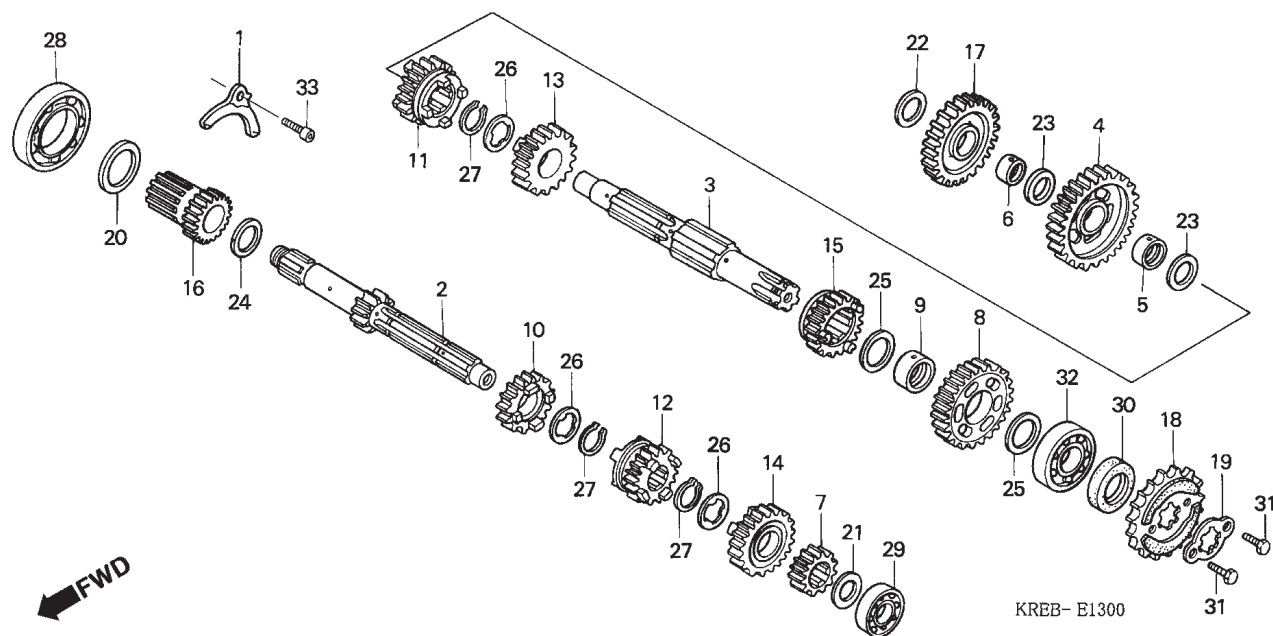

2

Item de serviço	T.M.O.	Ref. Nº	Nº da peça	Descrição	Qtd. NXR150	Nº de série	Nota
		20	90451-KPT-900	Arruela, Encosto, 30 x 39 x 2.....	1
		21	90451-KPS-900	Arruela, Encosto, 15mm.....	1
		22	90451-365-000	Arruela, Encosto, 15mm.....	1
		23	90452-KPT-900	Arruela, Encosto, 16.5mm.....	2
		24	90453-KPT-900	Arruela A, Encosto, 20mm	1
		25	90454-KPS-900	Arruela, Encosto, 20mm.....	2
		26	90455-KPS-900	Arruela A, Entalhada, 20mm.....	3
		27	90605-KPS-900	Anel, 20mm	3
		28	91005-965-681	Rolamento Radial Esferas, 6006 (TOYO).....	1
		29	91015-KK6-003	Rolamento Radial Esferas, 6202U	1
		30	91216-KGH-901	Vedador, Óleo, 20 x 37 x 7	1
		31	93101-06010-0A	Parafuso, Sextavado., 6 x 10	2
		32	96100-KPS-900	Rolamento Radial Esferas, 6204.....	1
		33	96600-08018-18	Parafuso, Allen, 8 x 18.....	1

Service item	F.R.T.	Ref. Nº	Part. No.	Description	Reqd. Qty. NXR150	Serial No.	Note
		20	90451-KPT-900	WASHER, THRUST, 30X39X2	1
		21	90451-KPS-900	WASHER, THRUST, 15MM.....	1
		22	90451-365-000	WASHER, THRUST, 15MM.....	1
		23	90452-KPT-900	WASHER, THRUST, 16.5MM.....	2
		24	90453-KPT-900	WASHER A, THRUST, 20MM	1
		25	90454-KPS-900	WASHER, THRUST, 20MM.....	2
		26	90455-KPS-900	WASHER A, SPLINE, 20MM.....	3
		27	90605-KPS-900	SET RING, 20MM	3
		28	91005-965-681	BEARING, RADIAL BALL, 6006 (TOYO).....	1
		29	91015-KK6-003	BEARING, RADIAL BALL, 6202U.....	1
		30	91216-KGH-901	OIL SEAL, 20X37X7.....	1
		31	93101-06010-0A	BOLT, HEX., 6X10	2
		32	96100-KPS-900	BEARING, RADIAL BALL, 6204	1
		33	96600-08018-18	BOLT, SOCKET, 8X18	1
Articulo de servicio	THLL	No. de Ref.	No. de pieza	Descripción	Cant. Req'd. NXR150	No. de serie	Nota
		20	90451-KPT-900	Arandela Empuje, 30X39X2	1
		21	90451-KPS-900	Arandela Empuje, 15mm	1
		22	90451-365-000	Arandela Empuje, 15mm	1
		23	90452-KPT-900	Arandela Empuje, 16.5mm	2
		24	90453-KPT-900	Arandela A, Empuje, 20mm.....	1
		25	90454-KPS-900	Arandela Empuje, 20mm	2
		26	90455-KPS-900	Arandela A, Langueta, 20mm	3
		27	90605-KPS-900	Anillo, 20mm	3
		28	91005-965-681	Cojinete Acero Bolas, 6006 (TOYO)	1
		29	91015-KK6-003	Cojinete Acero Bolas, 6202U.....	1
		30	91216-KGH-901	Sello de Aceite, 20X37X7	1
		31	93101-06010-0A	Perno Hex., 6X10.....	2
		32	96100-KPS-900	Cojinete Acero Bolas, 6204	1
		33	96600-08018-18	Perno Allen, 8X18	1

M-14

Eixo Seletor Marchas

Gearshift Drum

Eje Cambio Velocidades

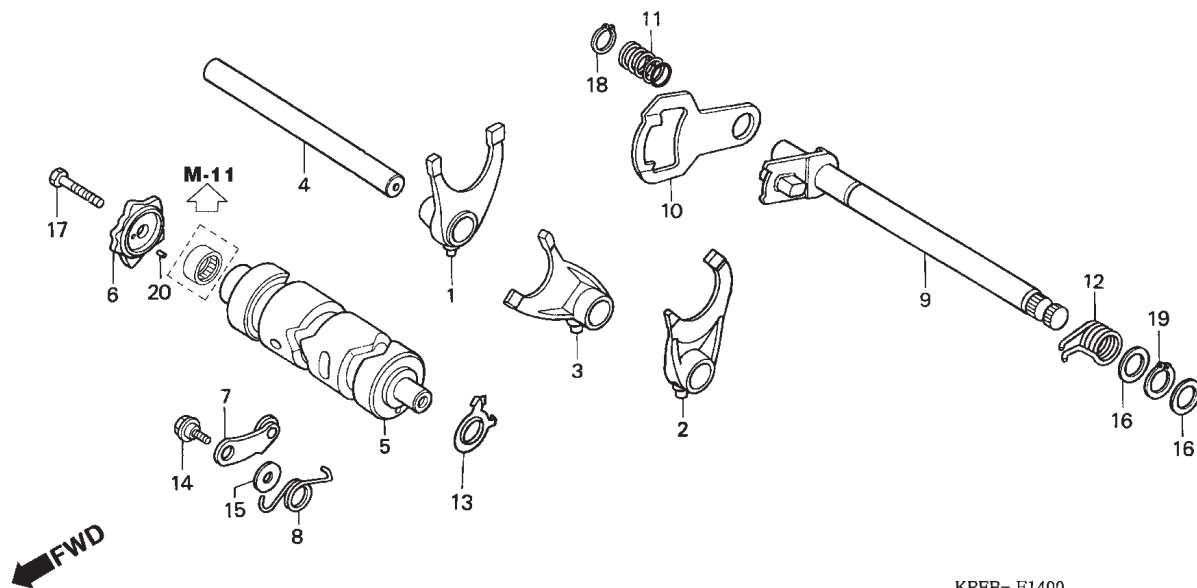

KREB- E1400

2

Item de serviço	T.M.O.	Ref. Nº	Nº da peça	Descrição	Qtd. NXR150	Nº de série	Nota
Excêntrico, Posicionador Marchas.....	1,0	1	24211-KPT-900	Garfo, Direito	1
• Posicionador Comp., Tambor		2	24221-KPS-900	Garfo, Esquerdo.....	1
(Inclui Peça Relativa)		3	24231-KPT-900	Garfo, Central	1
Eixo, Seletor Marchas.....	1,1	4	24241-KPS-900	Eixo, Garfo Seletor.....	1
(Inclui Peça Relativa)		5	24301-KPT-900	Tambor, Seletor	1
Garfo, Seletor	*4,5	6	24411-KCN-000	Excêntrico, Posicionador Marchas.....	1
(Um ou Todos)		7	24430-KW1-900	Posicionador Comp., Tambor Seletor	1
• Tambor, Seletor		8	24435-KEH-930	Mola, Posicionador Tambor Seletor.....	1
		9	24610-KCN-000	Eixo, Seletor Marchas.....	1
		10	24621-107-760	Placa	1
		11	24631-KPS-900	Mola, Placa	1
		12	24651-107-000	Mola Retorno Sistema Seletor	1
		13	35753-KG2-951	Rotor, Interruptor Neutro	1
		14	90023-KPS-900	Parafuso, Posicionador Tambor Seletor.....	1
		15	90408-KPS-900	Arruela, 6mm	1
		16	90451-KPS-900	Arruela, Encosto, 14mm.....	2
		17	92101-KPS-900	Parafuso, Sextavado., 6 x 25	1
		18	94510-12000	Anel, Elástico Externo, 12mm	1
		19	94510-14000	Anel, Elástico Externo, 14mm	1
		20	96220-KPS-900	Roleta, 4 x 10	1

Service item	F.R.T.	Ref. Nº	Part. No.	Description	Reqd. Qty. NXR150	Serial No.	Note
CAM, GEARSHIFT1.0		1	24211-KPT-900	FORK, R. GEARSHIFT	1
• STOPPER COMP., GEARSHIFT DRUM		2	24221-KPS-900	FORK, L. GEARSHIFT	1
(INC. RELATIVE PART)		3	24231-KPT-900	FORK, CENTER GEARSHIFT	1
SPINDLE COMP., GEARSHIFT1.1		4	24241-KPS-900	SHAFT, GEARSHIFT FORK GUIDE	1
(INC. RELATIVE PART)		5	24301-KPT-900	DRUM, GEARSHIFT	1
FORK, GEARSHIFT*4.5		6	24411-KCN-000	CAM, GEARSHIFT	1
(SAME TIME FOR TWO UNITS OR MORE)		7	24430-KW1-900	STOPPER COMP., GEARSHIFT DRUM	1
• DRUM, GEARSHIFT		8	24435-KEH-930	SPRING, SHIFT DRUM STOPPER	1
		9	24610-KCN-000	SPINDLE COMP., GEARSHIFT	1
		10	24621-107-760	PLATE, GEARSHIFT	1
		11	24631-KPS-900	SPRING, GEARSHIFT PLATE	1
		12	24651-107-000	SPRING, GEARSHIFT RETURN	1
		13	35753-KG2-951	ROTOR, NEUTRAL SWITCH	1
		14	90023-KPS-900	BOLT, GEARSHIFT DRUM STOPPER ARM PIVOT	1
		15	90408-KPS-900	WASHER, 6MM	1
		16	90451-KPS-900	WASHER, THRUST, 14MM	2
		17	92101-KPS-900	BOLT, HEX., 6X25	1
		18	94510-12000	CIRCLIP, EXTERNAL, 12MM	1
		19	94510-14000	CIRCLIP, EXTERNAL, 14MM	1
		20	96220-KPS-900	ROLLER, 4X10	1
Artículo de servicio	THLL	No. de Ref.	No. de pieza	Descripción	Cant. Req'd. NXR150	No. de serie	Nota
Leva Cambio Velocidades1.0		1	24211-KPT-900	Horquilla Derecha Cambio Velocidades	1
• Obturador Tambor Velocidade		2	24221-KPS-900	Horquilla Izquierda Cambio Velocidades	1
(Incluye Piezas Relacionadas)		3	24231-KPT-900	Horquilla Centrale Cambio Velocidades	1
Eje Cambio Velocidades1.1		4	24241-KPS-900	Eje Horquilla Cambio Velocidades	1
(Incluye Piezas Relacionadas)		5	24301-KPT-900	Tambor Cambio Velocidades	1
Horquilla Cambio Velocidades*4.5		6	24411-KCN-000	Leva Cambio Velocidades	1
(Una o Todas)		7	24430-KW1-900	Obturador Tambor Velocidade	1
• Tambor Cambio Velocidades		8	24435-KEH-930	Resorte Obturador Tambor	1
		9	24610-KCN-000	Eje Cambio Velocidades	1
		10	24621-107-760	Placa Cambio Velocidades	1
		11	24631-KPS-900	Resorte Placa Cambio velocidades	1
		12	24651-107-000	Resorte Retorno Cambio Velocidades	1
		13	35753-KG2-951	Rotor Interruptor Neutro	1
		14	90023-KPS-900	Perno Obturador Tambor Cambio Velocidades	1
		15	90408-KPS-900	Arandela, 6mm	1
		16	90451-KPS-900	Arandela Empuje, 14mm	2
		17	92101-KPS-900	Perno Hex., 6X25	1
		18	94510-12000	Anillo Externo, 12mm	1
		19	94510-14000	Anillo Externo, 14mm	1
		20	96220-KPS-900	Cojinete, 4X10	1

M-15

Carburador

Carburetor

Carburador

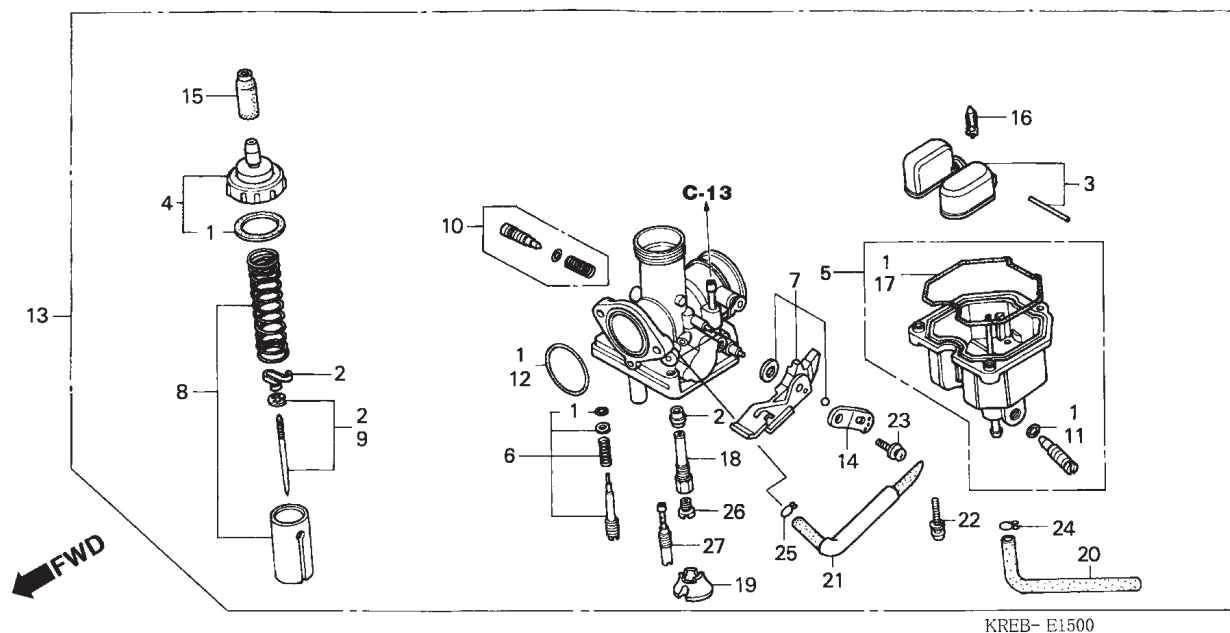

2

Item de serviço	T.M.O.	Ref. Nº	Nº da peça	Descrição	Qtd. NXR150	Nº de série	Nota
Alavanca, Comp., Afogador	0,1	1	16010-KRE-901	Juntas, Jogo	1		
Tampa, Superior	0,3	2	16012-KRE-901	Agulhas, Jogo	1		
Cuba, Bóia	0,4	*	16012-KRE-931	Agulhas, Jogo	1		1LA
• Válvula Comp., Acelerador		*	16012-KRE-941	Agulhas, Jogo	1		2LA
Bóia, Jogo	0,5	3	16013-KEH-900	Bóia, Jogo	1		
• Carburador Comp.		4	16014-KRE-901	Tampa, Superior	1		
• Válvula Comp., Cuba		5	16015-KRE-901	Cuba, Bóia	1		
• Gicleur, Principal		6	16016-KRE-901	Parafuso A, Jogo	1		
Agulhas, Jogo	0,6	7	16019-KRC-921	Alavanca, Comp., Afogador	1		
		8	16022-KRE-901	Válvula, Acelerador	1		
		9	16027-KRE-901	Presilha	1		
		*	16027-KRE-931	Presilha	1		1LA
		*	16027-KRE-941	Presilha	1		2LA
		10	16028-KEB-G01	Parafuso B, Jogo	1		
		11	16075-GHB-640	Anel, Vedação, 1.3 x 4.3	1		
		12	16076-KRE-901	Anel, Vedação	1		
		13	16100-KRE-901	Carburador Comp., (PDC3T A)	1		
		*	16100-KRE-931	Carburador Comp., (PDC3Y A)	1		1LA
		*	16100-KRE-941	Carburador Comp., (PDC3Z A)	1		2LA
		14	16119-440-004	Placa, Suporte	1		
		15	16148-KB1-921	Capa, Vedação Cabo	1		
		16	16155-397-971	Válvula Comp., Cuba	1		
		17	16163-KCS-920	Junta, Cuba Bóia	1		
		18	16165-KRE-901	Suporte, Agulhas	1		
		*	16165-KRE-931	Suporte, Agulhas	1		1LA,2LA
		19	16168-382-014	Suporte	1		

Service item	F.R.T.	Ref. Nº	Part. No.	Description	Reqd. Qty. NXR150	Serial No.	Note
LEVER COMP., CHOKE.....0.1		1	16010-KRE-901	GASKET SET.....	1
TOP SET0.3		2	16012-KRE-901	NEEDLE SET, JET.....	1
CHAMBER SET, FLOAT.....0.4		*	16012-KRE-931	NEEDLE SET, JET.....	1	1LA.....
• VALVE SET, THROTTLE		*	16012-KRE-941	NEEDLE SET, JET.....	1	2LA.....
FLOAT SET0.5		3	16013-KEH-900	FLOAT SET.....	1
• CARBURETOR ASSY		4	16014-KRE-901	TOP SET.....	1
• VALVE COMP., FLOAT		5	16015-KRE-901	CHAMBER SET, FLOAT.....	1
• JET, MAIN		6	16016-KRE-901	SCREW SET A.....	1
NEEDLE SET, JET.....0.6		7	16019-KRC-921	LEVER COMP., CHOKE.....	1
		8	16022-KRE-901	VALVE SET, THROTTLE.....	1
		9	16027-KRE-901	CLIP SET, BAR.....	1
		*	16027-KRE-931	CLIP SET, BAR.....	1	1LA.....
		*	16027-KRE-941	CLIP SET, BAR.....	1	2LA.....
		10	16028-KEB-G01	SCREW SET B.....	1
		11	16075-GHB-640	O-RING, 1.3X4.3.....	1
		12	16076-KRE-901	O-RING.....	1
		13	16100-KRE-901	CARBURETOR ASSY (PDC3T A).....	1
		*	16100-KRE-931	CARBURETOR ASSY (PDC3Y A).....	1	1LA.....
		*	16100-KRE-941	CARBURETOR ASSY (PDC3Z A).....	1	2LA.....
		14	16119-440-004	PLATE, STAY.....	1
		15	16148-KB1-921	CAP, CABLE SEALING.....	1
		16	16155-397-971	VALVE COMP., FLOAT.....	1
		17	16163-KCS-920	GASKET, FLOAT CHAMBER.....	1
		18	16165-KRE-901	HOLDER, NEEDLE JET.....	1
		*	16165-KRE-931	HOLDER, NEEDLE JET.....	1	1LA,2LA
		19	16168-382-014	HOLDER, JET.....	1
Artículo de servicio	THLL	No. de Ref.	No. de pieza	Descripción	Cant. Reqd. NXR150	No. de serie	Nota
Palanca Comp., Embrague.....0.1		1	16010-KRE-901	Empaquetadura.....	1
Tapa Superior Juego.....0.3		2	16012-KRE-901	Agujas Juego.....	1
Camara Flotador.....0.4		*	16012-KRE-931	Agujas Juego.....	1	1LA.....
• Valvula Flotador		*	16012-KRE-941	Agujas Juego.....	1	2LA.....
Flotador Juego.....0.5		3	16013-KEH-900	Flotador Juego.....	1
• Ens Carburador		4	16014-KRE-901	Tapa Superior Juego.....	1
• Surtidor Principal		5	16015-KRE-901	Camara Flotador.....	1
Agujas Juego.....0.6		6	16016-KRE-901	Perno A.....	1
		7	16019-KRC-921	Palanca Comp., Embrague.....	1
		8	16022-KRE-901	Piston Aceleración.....	1
		9	16027-KRE-901	Presilla.....	1
		*	16027-KRE-931	Presilla.....	1	1LA.....
		*	16027-KRE-941	Presilla.....	1	2LA.....
		10	16028-KEB-G01	Perno B.....	1
		11	16075-GHB-640	Anillo O, 1.3X4.3.....	1
		12	16076-KRE-901	Anillo O.....	1
		13	16100-KRE-901	Ens Carburador (PDC3T A).....	1
		*	16100-KRE-931	Ens Carburador (PDC3Y A).....	1	1LA.....
		*	16100-KRE-941	Ens Carburador (PDC3Z A).....	1	2LA.....
		14	16119-440-004	Placa.....	1
		15	16148-KB1-921	Tapa Sello Cable.....	1
		16	16155-397-971	Valvula Flotador.....	1
		17	16163-KCS-920	Empaquetadura Camara Flotador.....	1
		18	16165-KRE-901	Soporte Aguas.....	1
		*	16165-KRE-931	Soporte Aguas.....	1	1LA,2LA
		19	16168-382-014	Soporte.....	1

M-15

Carburador
Carburetor
Carburador

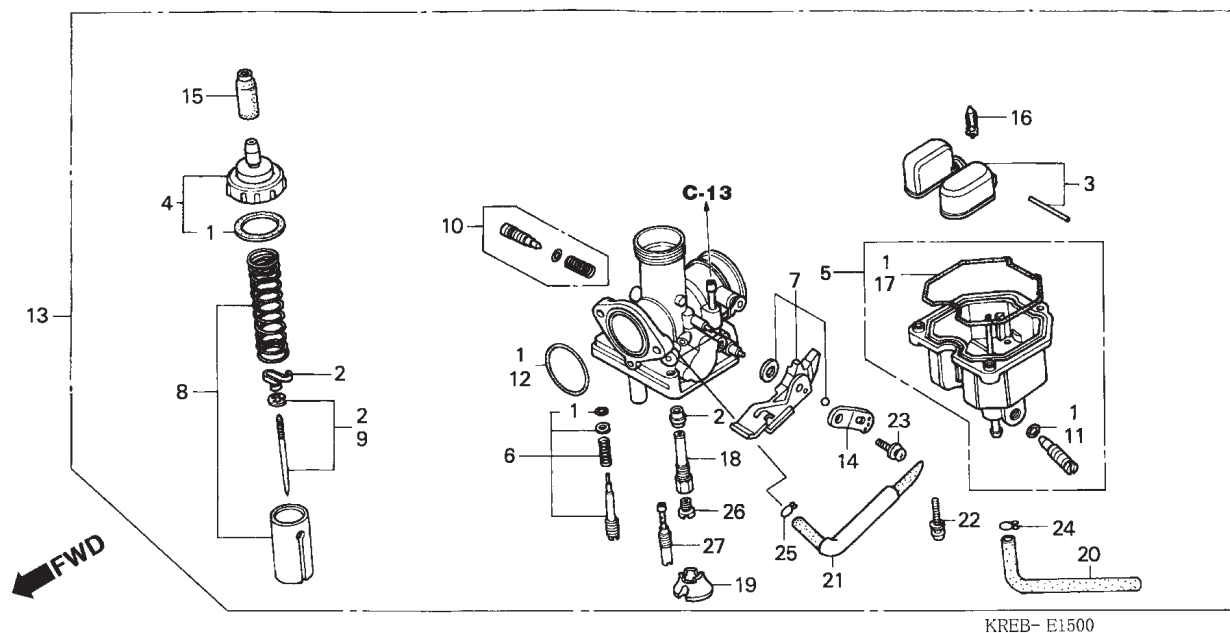

2

Item de serviço	T.M.O.	Ref. Nº	Nº da peça	Descrição	Qtd. NXR150	Nº de série	Nota
		20	16198-KSM-901	Tubo.....	1
		*	16198-KRE-901	Tubo.....	1
		21	16199-KSM-901	Tubo Comp., Passagem Ar	1
		*	16199-KRE-901	Tubo Comp., Passagem Ar	1
		22	93892-04016-18	Parafuso-Arruela, 4 x 16	3
		23	93892-05012-18	Parafuso-Arruela, 5 x 12	1
		24	95002-02079	Presilha, Tubo (B7).....	1
		25	95002-02089	Presilha, Tubo (B8).....	1
		26	99101-393-0980	Gicleur, Principal, #98	1	1LA.....
		*	99101-393-1050	Gicleur, Principal, #105	1	BR.....
		*	99101-393-0950	Gicleur, Principal, #95	1	2LA.....
		27	99103-KPT-0400	Gicleur, Marcha Lenta, #40	1	BR,1LA,2LA.....

Service item	F.R.T.	Ref. Nº	Part. No.	Description	Reqd. Qty. NXR150	Serial No.	Note
		20	16198-KSM-901	TUBE	1
		*	16198-KRE-901	TUBE	1
		21	16199-KSM-901	TUBE COMP., AIR VENT.....	1
		*	16199-KRE-901	TUBE COMP., AIR VENT.....	1
		22	93892-04016-18	SCREW-WASHER, 4X16	3
		23	93892-05012-18	SCREW-WASHER, 5X12	1
		24	95002-02079	CLIP, TUBE (B7)	1
		25	95002-02089	CLIP, TUBE (B8)	1
		26	99101-393-0980	JET, MAIN, #98	1	1LA
		*	99101-393-1050	JET, MAIN, #105	1	BR.....
		*	99101-393-0950	JET, MAIN, #95	1	2LA
		27	99103-KPT-0400	JET, SLOW, #40	1	BR, 1LA, 2LA.....
Articulo de servicio	THLL	No. de Ref.	No. de pieza	Descripción	Cant. Reqd. NXR150	No. de serie	Nota
		20	16198-KSM-901	Tubo.....	1
		*	16198-KRE-901	Tubo.....	1
		21	16199-KSM-901	Tubo Passagem Aire.....	1
		*	16199-KRE-901	Tubo Passagem Aire.....	1
		22	93892-04016-18	Tornillo Arandela, 4X16.....	3
		23	93892-05012-18	Tornillo Arandela, 5X12.....	1
		24	95002-02079	Presilla de Tubo(B7)	1
		25	95002-02089	Presilla de Tubo(B8)	1
		26	99101-393-0980	Surtidor Principal, #98.....	1	1LA
		*	99101-393-1050	Surtidor Principal, #105.....	1	BR.....
		*	99101-393-0950	Surtidor Principal, #95.....	1	2LA
		27	99103-KPT-0400	Surtidor Lento, #40	1	BR, 1LA, 2LA.....

C-1 (3R000001~)

Farol

Headlight

Faro

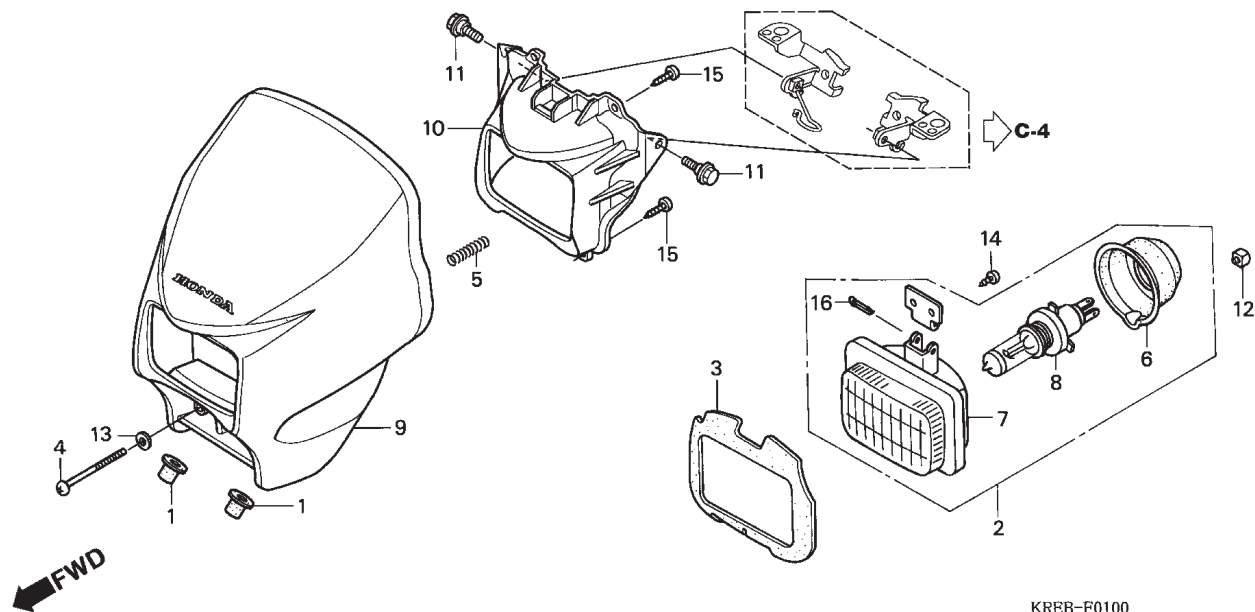

KREB-F0100

Item de serviço	T.M.O.	Ref. Nº	Nº da peça	Descrição	Qtd. NXR150	Nº de série	Nota
Lâmpada, Farol0,1		1	19113-MB1-870	Coxim, Fixação	2		
Farol0,2		2	33100-KBB-901	Farol, Comp. (12V 35/35W)	1		
• Visor, Dianteiro		3	33102-KPE-900	Guarnição, Farol.....	1		
• Carcaça Interna Visor		4	33103-KPE-900	Parafuso, Ajuste Farol.....	1		
		5	33107-KPE-900	Mola, Ajuste Farol.....	1		
		6	33112-KBB-901	Capa, Borracha	1		
		7	33120-KBB-901	Farol.....	1		
		8	34901-KW8-900	Lâmpada, Farol (12V 35/35W)	1		
		9	61300-KRE-900ZA	Visor Dianteiro *NH-196* Branco Ross	1		
			61300-KRE-900ZB	Visor Dianteiro *PB-337R* Azul Penedo	1		
			61300-KRE-900ZC	Visor Dianteiro *R-286R* Vermelho Caucaia.....	1		
		10	61305-KRE-900	Carcaça Interna Visor	1		
		11	90111-162-000	Parafuso, Flange, 6mm.....	2		
		12	90205-GR1-000	Porca, Quadrada, 3mm.....	1		
		13	90286-147-670	Arruela, Ajuste Farol	1		
		14	93911-24120	Parafuso, Fixação, 4 x 10 (PO).....	2		
		15	93913-24120	Parafuso, Fixação, 4 x 10	4		
		*	93913-14120	Parafuso, Fixação, 4 x 10	4		
		16	94201-30350	Cupilha, 3,0 x 35	1		

Service item	F.R.T.	Ref. N°	Part. No.	Description	Reqd. Qty. NXR150	Serial No.	Note
BULB, HEADLIGHT0.1		1	19113-MB1-870	RUBBER, RADIATOR MOUNTING.....	2
HEADLIGHT ASSY.....0.2		2	33100-KBB-901	HEADLIGHT ASSY. (12V 35/35W).....	1
• VISOR SET, FR.		3	33102-KPE-900	PACKING, HEADLIGHT.....	1
• INNER, FR. VISOR		4	33103-KPE-900	SCREW, BEAM ADJUSTING.....	1
		5	33107-KPE-900	SPRING, BEAM ADJUSTING.....	1
		6	33112-KBB-901	COVER, RUBBER.....	1
		7	33120-KBB-901	HEADLIGHT UNIT.....	1
		8	34901-KW8-900	BULB, HEADLIGHT (12V 35/35W).....	1
		9	61300-KRE-900ZA	VISOR SET, FR. *NH-196* ROSS WHITE.....	1
			61300-KRE-900ZB	VISOR SET, FR. *PB-337R* PENEDO BLUE.....	1
			61300-KRE-900ZC	VISOR SET, FR. *R-286R* CAUCAIA RED.....	1
		10	61305-KRE-900	INNER, FR. VISOR.....	1
		11	90111-162-000	BOLT, FLANGE, 6MM.....	2
		12	90205-GR1-000	NUT, SQUARE, 3MM.....	1
		13	90286-147-670	WASHER, BEAM ADJUSTING.....	1
		14	93911-24120	SCREW, TAPPING, 4X10 (PO).....	2
		15	93913-24120	SCREW, TAPPING, 4X10.....	4
		*	93913-14120	SCREW, TAPPING, 4X10.....	4
		16	94201-30350	PIN, SPLIT, 3.0X35.....	1
Articulo de servicio	THLL	No. de Ref.	No. de pieza	Descripción	Cant. Req'd. NXR150	No. de serie	Nota
Lampara Faro0.1		1	19113-MB1-870	Cojín Fijación.....	2
Faro.....0.2		2	33100-KBB-901	Faro. (12V 35/35W).....	1
• Visor Delantero		3	33102-KPE-900	Empaquetadura Faro.....	1
• Caja Visor Delantero		4	33103-KPE-900	Perno Ajustador Faro.....	1
		5	33107-KPE-900	Resorte Perno Ajustador.....	1
		6	33112-KBB-901	Cubierta.....	1
		7	33120-KBB-901	Ens Faro.....	1
		8	34901-KW8-900	Lampara Faro (12V 35/35W).....	1
		9	61300-KRE-900ZA	Visor Delantero *NH-196* Blanco Ross.....	1
			61300-KRE-900ZB	Visor Delantero *PB-337R* Azul Penedo.....	1
			61300-KRE-900ZC	Visor Delantero *R-286R* Rojo Caucaia.....	1
		10	61305-KRE-900	Caja Visor Delantero.....	1
		11	90111-162-000	Perno Reborde, 6mm.....	2
		12	90205-GR1-000	Tuerca,, 3mm.....	1
		13	90286-147-670	Arandela, Ajustadora Faro.....	1
		14	93911-24120	Tornillo Aterrajaz, 4X10 (PO).....	2
		15	93913-24120	Tornillo Aterrajaz, 4X10.....	4
		*	93913-14120	Tornillo Aterrajaz, 4X10.....	4
		16	94201-30350	Pasador Aletas, 3.0X35.....	1

C-1.1 (4R000001~)

Farol
Headlight
Faro

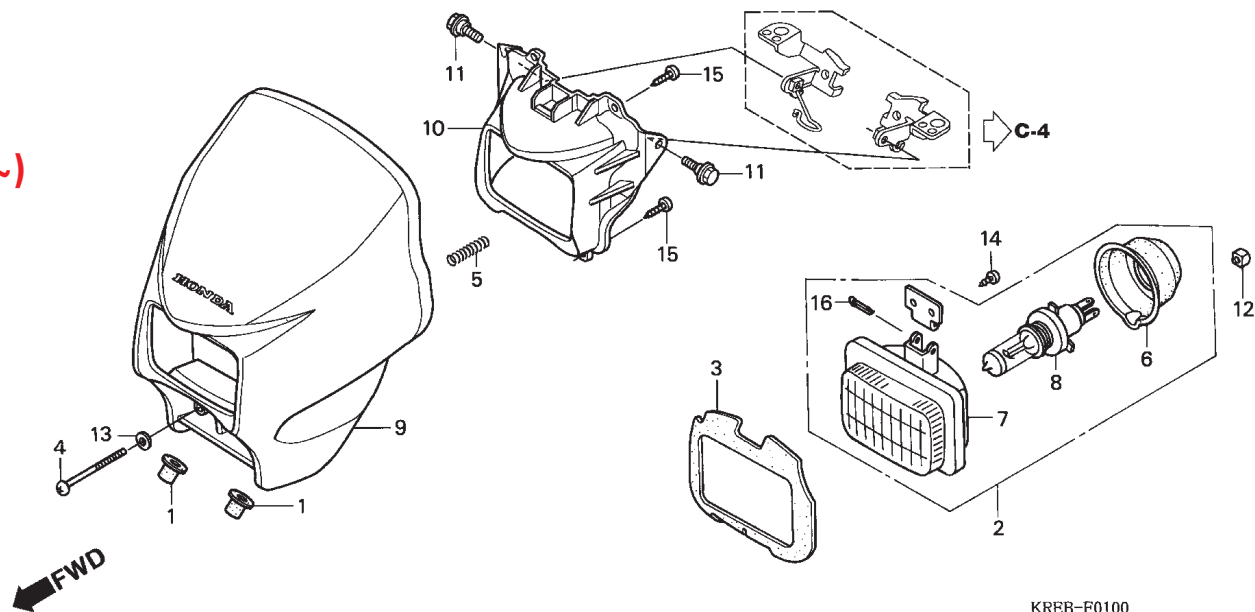

KREB-F0100

Item de serviço	T.M.O.	Ref. Nº	Nº da peça	Descrição	Qtd. NXR150	Nº de série	Nota
Lâmpada, Farol0,1		1	19113-MB1-870	Coxim, Fixação	2		
Farol0,2		2	33100-KBB-901	Farol, Comp. (12V 35/35W)	1		
• Visor, Dianteiro		3	33102-KPE-900	Guarnição, Farol.....	1		
• Carcaça Interna Visor		4	33103-KPE-900	Parafuso, Ajuste Farol.....	1		
		5	33107-KPE-900	Mola, Ajuste Farol.....	1		
		6	33112-KBB-901	Capa, Borracha	1		
		7	33120-KBB-901	Farol.....	1		
		8	34901-KW8-900	Lâmpada, Farol (12V 35/35W)	1		
		9	61300-KRE-880ZA	Visor Dianteiro *NH-196* Branco Ross	1		
			61300-KRE-880ZB	Visor Dianteiro *R-286R* Vermelho Caucaia.....	1		
			61300-KRE-880ZC	Visor Dianteiro *NH-1* Preto	1		
		10	61305-KRE-900	Carcaça Interna Visor	1		
		11	90111-162-000	Parafuso, Flange, 6mm.....	2		
		12	90205-GR1-000	Porca, Quadrada, 3mm.....	1		
		13	90286-147-670	Arruela, Ajuste Farol	1		
		14	93911-24120	Parafuso, Fixação, 4 x 10 (PO).....	2		
		15	93913-24120	Parafuso, Fixação, 4 x 10	4		
		*	93913-14120	Parafuso, Fixação, 4 x 10	4		
		16	94201-30350	Cupilha, 3,0 x 35	1		

Service item	F.R.T.	Ref. Nº	Part. No.	Description	Reqd. Qty. NXR150	Serial No.	Note
BULB, HEADLIGHT0.1		1	19113-MB1-870	RUBBER, RADIATOR MOUNTING.....	2
HEADLIGHT ASSY.....0.2		2	33100-KBB-901	HEADLIGHT ASSY. (12V 35/35W).....	1
• VISOR SET, FR.		3	33102-KPE-900	PACKING, HEADLIGHT.....	1
• INNER, FR. VISOR		4	33103-KPE-900	SCREW, BEAM ADJUSTING.....	1
		5	33107-KPE-900	SPRING, BEAM ADJUSTING.....	1
		6	33112-KBB-901	COVER, RUBBER.....	1
		7	33120-KBB-901	HEADLIGHT UNIT.....	1
		8	34901-KW8-900	BULB, HEADLIGHT (12V 35/35W).....	1
		9	61300-KRE-880ZA	VISOR SET, FR. *NH-196* ROSS WHITE.....	1
			61300-KRE-880ZB	VISOR SET, FR. *PB-337R* PENEDO BLUE.....	1
			61300-KRE-880ZC	VISOR SET, FR. *R-286R* CAUCAIA RED.....	1
		10	61305-KRE-900	INNER, FR. VISOR.....	1
		11	90111-162-000	BOLT, FLANGE, 6MM.....	2
		12	90205-GR1-000	NUT, SQUARE, 3MM.....	1
		13	90286-147-670	WASHER, BEAM ADJUSTING.....	1
		14	93911-24120	SCREW, TAPPING, 4X10 (PO).....	2
		15	93913-24120	SCREW, TAPPING, 4X10.....	4
		*	93913-14120	SCREW, TAPPING, 4X10.....	4
		16	94201-30350	PIN, SPLIT, 3.0X35.....	1
Articulo de servicio	THLL	No. de Ref.	No. de pieza	Descripción	Cant. Req'd. NXR150	No. de serie	Nota
Cable Interior0.1		1	19113-MB1-870	Cojín Fijación.....	2
Cable Velocimetro0.2		2	33100-KBB-901	Faro. (12V 35/35W).....	1
• Soporte Velocimetro		3	33102-KPE-900	Empaquetadura Faro.....	1
Velocimetro.....0.3		4	33103-KPE-900	Perno Ajustador Faro.....	1
• Soquete Lampara		5	33107-KPE-900	Resorte Perno Ajustador.....	1
Ens Velocimetro.....0.4		6	33112-KBB-901	Cubierta.....	1
• Caja Superior		7	33120-KBB-901	Ens Faro.....	1
		8	34901-KW8-900	Lampara Faro (12V 35/35W).....	1
		9	61300-KRE-880ZA	Visor Delantero *NH-196* Blanco Ross.....	1
			61300-KRE-880ZB	Visor Delantero *PB-337R* Azul Penedo.....	1
			61300-KRE-880ZC	Visor Delantero *R-286R* Rojo Caucaia.....	1
		10	61305-KRE-900	Caja Visor Delantero.....	1
		11	90111-162-000	Perno Reborde, 6mm.....	2
		12	90205-GR1-000	Tuerca,, 3mm.....	1
		13	90286-147-670	Arandela, Ajustadora Faro.....	1
		14	93911-24120	Tornillo Aterrajaz, 4X10 (PO).....	2
		15	93913-24120	Tornillo Aterrajaz, 4X10.....	4
		*	93913-14120	Tornillo Aterrajaz, 4X10.....	4
		16	94201-30350	Pasador Aletas, 3.0X35.....	1

C-1.2 (5R000001~)

Farol
Headlight
Faro

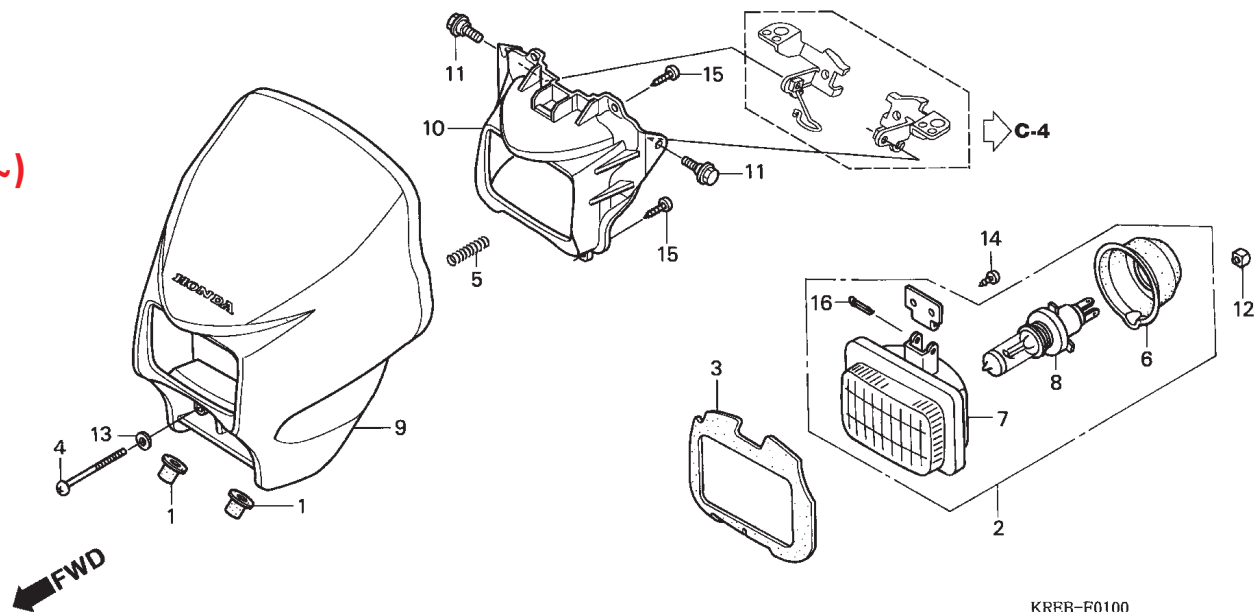

Item de serviço	T.M.O.	Ref. Nº	Nº da peça	Descrição	Qtd. NXR150	Nº de série	Nota
Lâmpada, Farol0,1		1	19113-MB1-870	Coxim, Fixação	2		
Farol0,2		2	33100-KBB-901	Farol, Comp. (12V 35/35W)	1		
• Visor, Dianteiro		3	33102-KPE-900	Guarnição, Farol	1		
• Carcaça Interna Visor		4	33103-KPE-900	Parafuso, Ajuste Farol	1		
		5	33107-KPE-900	Mola, Ajuste Farol	1		
		6	33112-KBB-901	Capa, Borracha	1		
		7	33120-KBB-901	Farol	1		
		8	34901-KW8-900	Lâmpada, Farol (12V 35/35W)	1		
		9	61300-KRE-970ZA	Visor Dianteiro *R-286R* Vermelho Caucaia	1		
			61300-KRE-970ZB	Visor Dianteiro *PB-362R* Azul Buriti	1		
			61300-KRE-970ZC	Visor Dianteiro *NH-1* Preto	1		
		10	61305-KRE-900	Carcaça Interna Visor	1		
		11	90111-162-000	Parafuso, Flange, 6mm	2		
		12	90205-GR1-000	Porca, Quadrada, 3mm	1		
		13	90286-147-670	Arruela, Ajuste Farol	1		
		14	93911-24120	Parafuso, Fixação, 4 x 10 (PO)	2		
		15	93913-24120	Parafuso, Fixação, 4 x 10	4		
		*	93913-14120	Parafuso, Fixação, 4 x 10	4		
		16	94201-30350	Cupilha, 3,0 x 35	1		

Service item	F.R.T.	Ref. Nº	Part. No.	Description	Reqd. Qty. NXR150	Serial No.	Note
a BULB, HEADLIGHT0.1 HEADLIGHT ASSY.....0.2 • VISOR SET, FR. • INNER, FR. VISOR		1	19113-MB1-870	RUBBER, RADIATOR MOUNTING.....	2
		2	33100-KBB-901	HEADLIGHT ASSY. (12V 35/35W).....	1
		3	33102-KPE-900	PACKING, HEADLIGHT.....	1
		4	33103-KPE-900	SCREW, BEAM ADJUSTING.....	1
		5	33107-KPE-900	SPRING, BEAM ADJUSTING.....	1
		6	33112-KBB-901	COVER, RUBBER.....	1
		7	33120-KBB-901	HEADLIGHT UNIT.....	1
		8	34901-KW8-900	BULB, HEADLIGHT (12V 35/35W).....	1
		9	61300-KRE-970ZA	VISOR SET, FR. *R-286R* CAUCAIA RED.....	1
			61300-KRE-970ZB	VISOR SET, FR. *PB-362R* BURITI BLUE.....	1
			61300-KRE-970ZC	VISOR SET, FR. *NH-1* BLACK.....	1
		10	61305-KRE-900	INNER, FR. VISOR.....	1
		11	90111-162-000	BOLT, FLANGE, 6MM.....	2
		12	90205-GR1-000	NUT, SQUARE, 3MM.....	1
		13	90286-147-670	WASHER, BEAM ADJUSTING.....	1
		14	93911-24120	SCREW, TAPPING, 4X10 (PO).....	2
		15	93913-24120	SCREW, TAPPING, 4X10.....	4
		*	93913-14120	SCREW, TAPPING, 4X10.....	4
		16	94201-30350	PIN, SPLIT, 3.0X35.....	1
Articulo de servicio	THLL	No. de Ref.	No. de pieza	Descripción	Cant. Req'd. NXR150	No. de serie	Nota
Cable Interior0.1 Cable Velocimetro0.2 • Soporte Velocimetro Velocimetro.....0.3 • Soquete Lampara Ens Velocimetro.....0.4 • Caja Superior		1	19113-MB1-870	Cojín Fijación.....	2
		2	33100-KBB-901	Faro. (12V 35/35W).....	1
		3	33102-KPE-900	Empaquetadura Faro.....	1
		4	33103-KPE-900	Perno Ajustador Faro.....	1
		5	33107-KPE-900	Resorte Perno Ajustador.....	1
		6	33112-KBB-901	Cubierta.....	1
		7	33120-KBB-901	Ens Faro.....	1
		8	34901-KW8-900	Lampara Faro (12V 35/35W).....	1
		9	61300-KRE-970ZA	Visor Delantero *R-286R* Rojo Caucaia.....	1
			61300-KRE-970ZB	Visor Delantero *PB-362R* Azul Buriti.....	1
			61300-KRE-970ZC	Visor Delantero *NH-1* Negro.....	1
		10	61305-KRE-900	Caja Visor Delantero.....	1
		11	90111-162-000	Perno Reborde, 6mm.....	2
		12	90205-GR1-000	Tuerca,, 3mm.....	1
		13	90286-147-670	Arandela, Ajustadora Faro.....	1
		14	93911-24120	Tornillo Aterrajaz, 4X10 (PO).....	2
		15	93913-24120	Tornillo Aterrajaz, 4X10.....	4
		*	93913-14120	Tornillo Aterrajaz, 4X10.....	4
		16	94201-30350	Pasador Aletas, 3.0X35.....	1

C-2

Instrumentos

Meter

Instrumentos

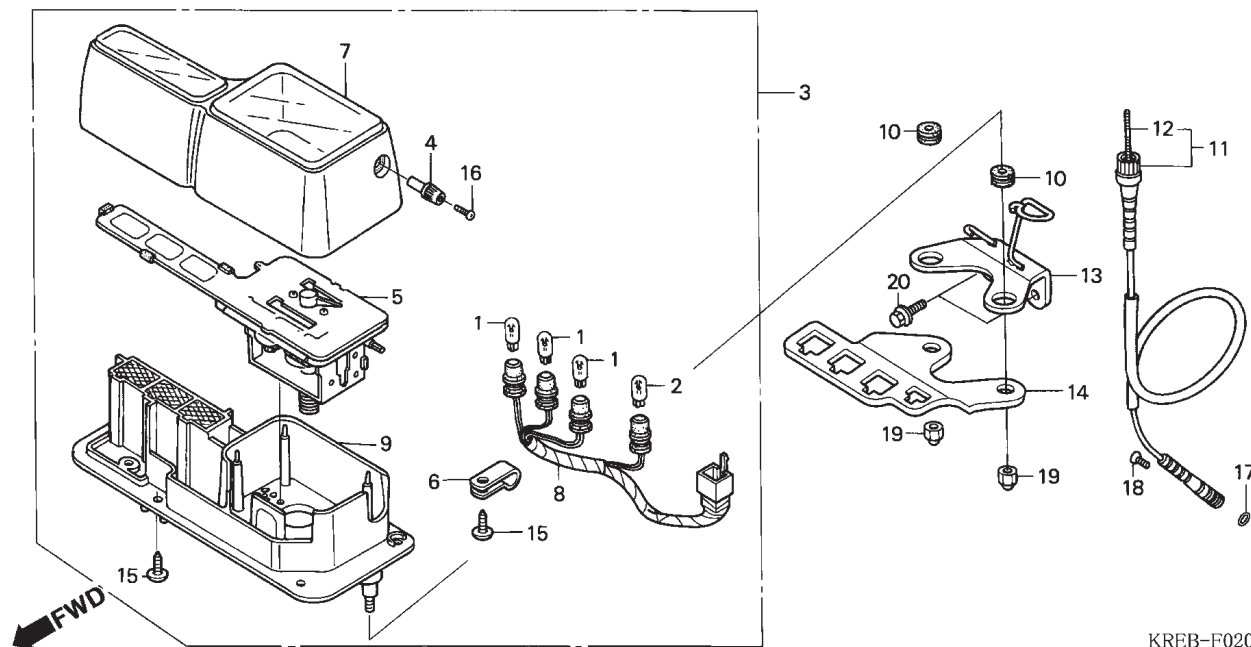

KREB-F0200

Item de serviço	T.M.O.	Ref. Nº	Nº da peça	Descrição	Qtd. NXR150	Nº de série	Nota
Cabo Interno Comp	0,1	1	34908-GA7-701	Lâmpada, Instrumentos (T10) (12V 3.4W)	3		
Cabo, Velocímetro	0,2	2	34908-MB9-871	Lâmpada, Instrumentos (12V 1.7W)	1		
• Suporte, Velocímetro		3	37200-KRE-901	Velocímetro Comp.	1		
Velocímetro	0,3	4	37220-KR3-671	Botão	1		
• Soquete, Comp.		5	37210-KRE-901	Velocímetro.	1		
Velocímetro Comp.	0,4	6	37215-KAF-008	Presilha	1		
• Carcaça, Comp., Superior		7	37220-KRE-901	Carcaça, Superior	1		
		8	37223-KRE-901	Soquete, Comp.	1		
		9	37230-KRE-901	Carcaça Comp., Inferior	1		
		10	37243-MG2-000	Coxim, Fixação Velocímetro	2		
		11	44830-KRE-900	Cabo Comp., Velocímetro	1		
		12	44831-KRE-900	Cabo Comp., Interno	1		
		13	61317-KRE-900	Suporte Velocímetro	1		
		14	61318-KRE-900	Suporte, Fiação	1		
		15	90109-MZ5-008	Parafuso, Fixação, 4 x 14	5		
		16	90158-KM7-911	Parafuso, Phillips, 2 x 6	1		
		17	91256-KK3-840	Anel, Vedação, 10 x 1.5	1		
		18	93700-05018-1A	Parafuso, Phillips, 5 x 18	1		
		19	94021-06000-0S	Porca, Cega, 6mm	2		
		20	95701-06012-00	Parafuso, Flange, 6 x 12	2		

Service item	F.R.T.	Ref. N°	Part. No.	Description	Reqd. Qty. NXR150	Serial No.	Note
CABLE COMP., INNER.....0.1		1	34908-GA7-701	BULB, WEDGE BASE (T10) (12V 3.4W).....	3
CABLE ASSY., SPEEDOMETER0.2		2	34908-MB9-871	BULB, WEDGE BASE (12V 1.7W).....	1
• STAY, SPEEDOMETER		3	37200-KRE-901	SPEEDOMETER ASSY.	1
		4	37220-KR3-671	KNOB.....	1
		5	37210-KRE-901	SPEEDOMETER COMP.	1
		6	37215-KAF-008	CLAMP.....	1
		7	37220-KRE-901	CASE ASSY., UPPER.....	1
		8	37223-KRE-901	SOCKET COMP.	1
		9	37230-KRE-901	CASE ASSY., UNDER.....	1
		10	37243-MG2-000	RUBBER, SPEEDOMETER MOUNTING	2
		11	44830-KRE-900	CABLE ASSY., SPEEDOMETER.....	1
		12	44831-KRE-900	CABLE COMP., INNER.....	1
		13	61317-KRE-900	STAY, SPEEDOMETER	1
		14	61318-KRE-900	STAY, COUPLER	1
		15	90109-MZ5-008	SCREW, TAPPING, 4X14.....	5
		16	90158-KM7-911	SCREW, PAN, 2X6	1
		17	91256-KK3-840	O-RING, 10X1.5	1
		18	93700-05018-1A	SCREW, OVAL, 5X18	1
		19	94021-06000-0S	NUT, CAP, 6MM	2
		20	95701-06012-00	BOLT, FLANGE, 6X12	2
Articulo de servicio	THLL	No. de Ref.	No. de pieza	Descripción	Cant. Req'd. NXR150	No. de serie	Nota
Ens Interruptor Embrague0.1		1	34908-GA7-701	Lampara Instrumentos (T10) (12V 3.4W).....	3
• Tubo Aceleración		2	34908-MB9-871	Lampara Instrumentos (12V 1.7W).....	1
• Ens Tubo Izquierdo		3	37200-KRE-901	Ens Velocimetro	1
• Caja Superior Aceleración		4	37220-KR3-671	Boton	1
• Palanca Comp., Izquierda		5	37210-KRE-901	Velocimetro	1
Ens Cable Embrague0.2		6	37215-KAF-008	Presilla	1
• Ens Interruptor Arranque		7	37220-KRE-901	Caja Superior	1
• Ens Tubo Derecho		8	37223-KRE-901	Soquete Lampara	1
• Soporte Izquierdo Palanca		9	37230-KRE-901	Caja Inferior	1
Cable Comp., Aceleración0.3		10	37243-MG2-000	Cojin Fijación.....	2
Interruptor Luz Intermitente0.4		11	44830-KRE-900	Cable Velocimetro	1
		12	44831-KRE-900	Cable Interior	1
		13	61317-KRE-900	Soporte Velocimetro	1
		14	61318-KRE-900	Soporte	1
		15	90109-MZ5-008	Tornillo Aterrajar, 4X14	5
		16	90158-KM7-911	Tornillo Phillips, 2X6.....	1
		17	91256-KK3-840	Anillo O, 10X1.5	1
		18	93700-05018-1A	Perno, 5X18	1
		19	94021-06000-0S	Tuerca Ciega, 6mm	2
		20	95701-06012-00	Perno Reborde, 6X12	2

C-3

Alavancas • Cabos • Interruptores

Handle Lever • Switch • Cable

Palancas • Interruptores • Cables

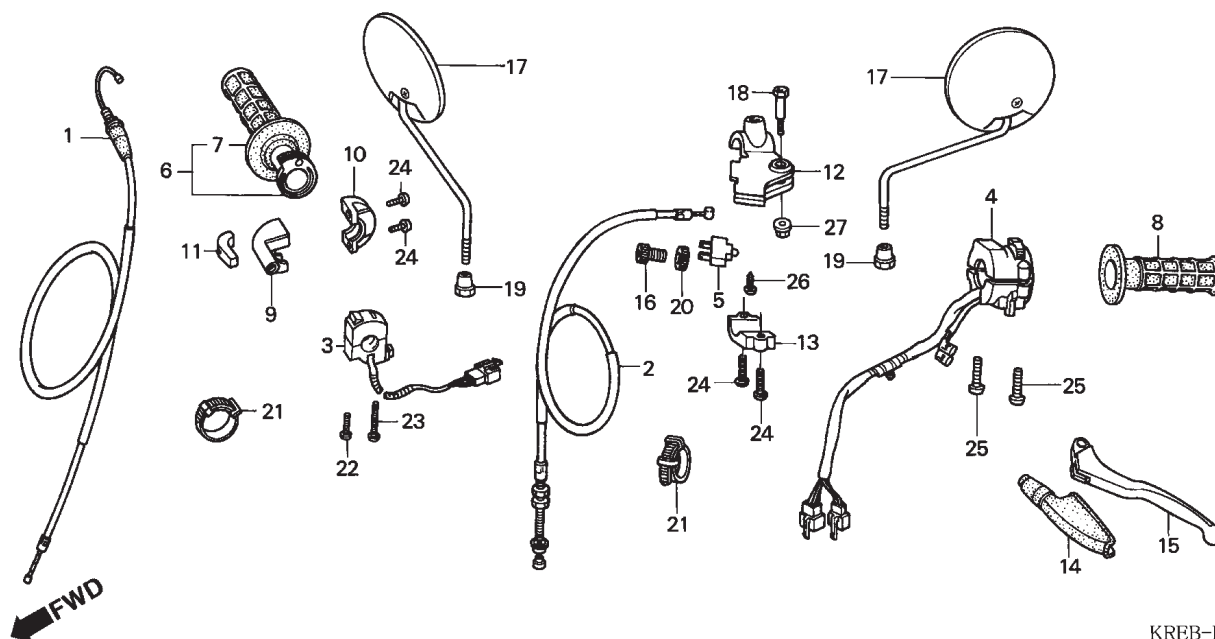

KREB-F0300

Item de serviço	T.M.O.	Ref. N°	N° da peça	Descrição	Qtd. NXR150	N° de série	Nota
Interruptor Comp., Embreagem0,1		1	17910-KRE-900	Cabo Comp., Acelerador.....	1		
• Manopla Comp., Acelerador		2	22870-KRE-900	Cabo Comp., Embreagem	1		
• Manopla, Esquerda		3	35130-KPE-900	Interruptor Comp., Partida Emergência	1		
• Carcaça, Superior Acelerador		*	35130-KRE-920	Interruptor Comp., Partida Emergência	1		
• Alavanca, Esquerda		4	35200-KRE-900	Interruptor Comp., Sinalizador	1		
Cabo Comp., Embreagem0,2		5	35330-MK5-003	Interruptor Comp., Embreagem	1		
• Interruptor Comp., Partida e Emergência		6	53141-437-000	Manopla Comp., Acelerador	1		
• Manopla, Direita		*	53140-KB9-752	Manopla Comp., Acelerador	1		
• Suporte, Alavanca Esquerda		7	53165-MK5-010	Manopla, Direita	1		
Cabo, Comp., Acelerador0,3		8	53166-MK5-010	Manopla, Esquerda	1		
Interruptor Comp., Sinalizador0,4		9	53167-KA2-000	Carcaça, Superior Acelerador	1		
		*	53167-KY7-010	Carcaça, Superior Acelerador	1		
		10	53168-KA2-010	Carcaça, Inferior Acelerador	1		
		11	53169-HB7-010	Deslizador, Acelerador	1		
		12	53172-KS5-700	Suporte, Alavanca Esquerda	1		
		13	53174-KE1-000	Suporte, Inferior Alavanca Esquerda	1		
		14	53177-KS5-700	Capa, Alavanca Esquerda	1		
		15	53178-MCG-000	Manopla, Esquerda	1		
		16	53192-268-000	Parafuso, Articulação	1		
		17	88210-KFC-900	Espelho Retrovisor Comp.....	2		
		18	90113-HA6-770	Parafuso, Articulação	1		
		19	90314-329-000	Porca, Trava	2		

Service item	F.R.T.	Ref. N°	Part. No.	Description	Reqd. Qty. NXR150	Serial No.	Note
SWITCH ASSY., CLUTCH.....0.1		1	17910-KRE-900	CABLE COMP., THROTTLE	1
• GRIP ASSY., THROTTLE		2	22870-KRE-900	CABLE COMP., CLUTCH	1
• GRIP, L. HANDLE		3	35130-KPE-900	SWITCH SET, STARTER KILL.....	1
• HOUSING, UPPER THROTTLE		*	35130-KRE-920	SWITCH SET, STARTER KILL.....	1
• LEVER, L. STEERING HANDLE		4	35200-KRE-900	SWITCH ASSY., WINKER.....	1
CABLE COMP., CLUTCH0.2		5	35330-MK5-003	SWITCH ASSY., CLUTCH	1
• SWITCH SET, STARTER KILL		6	53141-437-000	GRIP ASSY., THROTTLE	1
• GRIP, R. HANDLE		*	53140-KB9-752	GRIP ASSY., THROTTLE	1
• BRACKET, L. HANDLE LEVER		7	53165-MK5-010	GRIP, R. HANDLE	1
CABLE COMP., THROTTLE.....0.3		8	53166-MK5-010	GRIP, L. HANDLE	1
SWITCH SET, WINKER0.4		9	53167-KA2-000	HOUSING, UPPER THROTTLE.....	1
SPEEDOMETER ASSY0.3		*	53167-KY7-010	HOUSING, UPPER THROTTLE.....	1
• SOCKET COMP.		10	53168-KA2-010	HOUSING, UNDER THROTTLE.....	1
SPEEDOMETER COMP.0.4		11	53169-HB7-010	SLIDER, THROTTLE	1
• CASE ASSY., UPPER		12	53172-KS5-700	BRACKET, L. HANDLE LEVER	1
		13	53174-KE1-000	HOLDER, L. LEVER BRACKET	1
		14	53177-KS5-700	COVER, L. HANDLE LEVER	1
		15	53178-MCG-000	LEVER, L. STEERING HANDLE.....	1
		16	53192-268-000	BOLT, WIRE ADJUSTING	1
		17	88210-KFC-900	MIRROR COMP.	2
		18	90113-HA6-770	BOLT, HANDLE LEVER PIVOT.....	1
		19	90314-329-000	NUT, LOCK	2
Articulo de servicio	THLL	No. de Ref.	No. de pieza	Descripción	Cant. Req'd. NXR150	No. de serie	Nota
		1	17910-KRE-900	Cable Aceleración	1
		2	22870-KRE-900	Cable Comp., Embrague.....	1
		3	35130-KPE-900	Ens Interruptor Arranque	1
		*	35130-KRE-920	Ens Interruptor Arranque	1
		4	35200-KRE-900	Ens Interruptor Luz Intermitente	1
		5	35330-MK5-003	Ens Interruptor Embrague.....	1
		6	53141-437-000	Tubo Empunadura Aceleración.....	1
		*	53140-KB9-752	Tubo Empunadura Aceleración.....	1
		7	53165-MK5-010	Manopla Derecha	1
		8	53166-MK5-010	Manopla Izquierda	1
		9	53167-KA2-000	Caja Superior Aceleración.....	1
		*	53167-KY7-010	Caja Superior Aceleración.....	1
		10	53168-KA2-010	Caja Inferior Aceleración.....	1
		11	53169-HB7-010	Deslizador Cable Aceleración	1
		12	53172-KS5-700	Soporte Palanca Izquierda	1
		13	53174-KE1-000	Soporte Inferior Palanca Izquierda	1
		14	53177-KS5-700	Cubierta Palanca Izquierda.....	1
		15	53178-MCG-000	Palanca Izquierda	1
		16	53192-268-000	Perno Ajustador	1
		17	88210-KFC-900	Espejo	2
		18	90113-HA6-770	Perno Articulación.....	1
		19	90314-329-000	Tuerca Traba	2

C-3

Alavancas • Cabos •
Interruptores

Handle Lever • Switch •
Cable

Palancas • Interruptores •
Cables

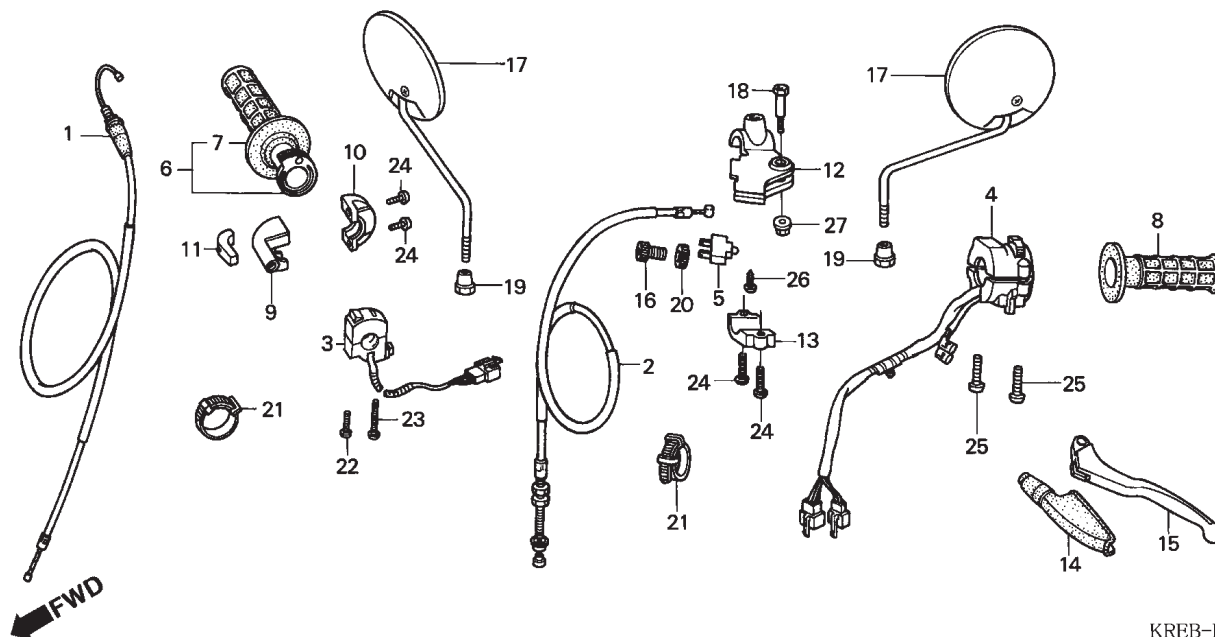

KREB-F0300

Item de serviço	T.M.O.	Ref. Nº	Nº da peça	Descrição	Qtd. NXR150	Nº de série	Nota
		20	90321-315-670	Porca, Fixação.....	1
		21	90650-KW3-000	Presilha, Fiação	2
		22	93500-04032-0G	Parafuso, Phillips, 4 x 32.....	1
		23	93500-04045-0G	Parafuso, Phillips, 4 x 45.....	1
		24	93500-05016-0G	Parafuso, Phillips, 5 x 16.....	4
		25	93500-05020-0G	Parafuso, Phillips, 5 x 20.....	2
		26	93901-32320	Parafuso, Fixação, 3 x 12.....	1
		27	94050-06000	Porca, Flange, 6mm.....	1

Service item	F.R.T.	Ref. Nº	Part. No.	Description	Reqd. Qty. NXR150	Serial No.	Note
		20	90321-315-670	NUT, FIXING	1
		21	90650-KW3-000	BAND, WIRE	2
		22	93500-04032-0G	SCREW, PAN, 4X32	1
		23	93500-04045-0G	SCREW, PAN, 4X45	1
		24	93500-05016-0G	SCREW, PAN, 5X16	4
		25	93500-05020-0G	SCREW, PAN, 5X20	2
		26	93901-32320	SCREW, TAPPING, 3X12.....	1
		27	94050-06000	NUT, FLANGE, 6MM.....	1
Articulo de servicio	THLL	No. de Ref.	No. de pieza	Descripción	Cant. Req'd. NXR150	No. de serie	Nota
		20	90321-315-670	Tuerca Fijación	1
		21	90650-KW3-000	Presilla, Alambre	2
		22	93500-04032-0G	Tornillo Phillips, 4X32.....	1
		23	93500-04045-0G	Tornillo Phillips, 4X45.....	1
		24	93500-05016-0G	Tornillo Phillips, 5X16.....	4
		25	93500-05020-0G	Tornillo Phillips, 5X20.....	2
		26	93901-32320	Tornillo Aterrajaz, 3X12	1
		27	94050-06000	Tuerca Reborde, 6mm.....	1

C-4

Cilindro Mestre Freio Dianteiro

Fr. Brake Master Cylinder

Cilindro Maestro Freno Delantero

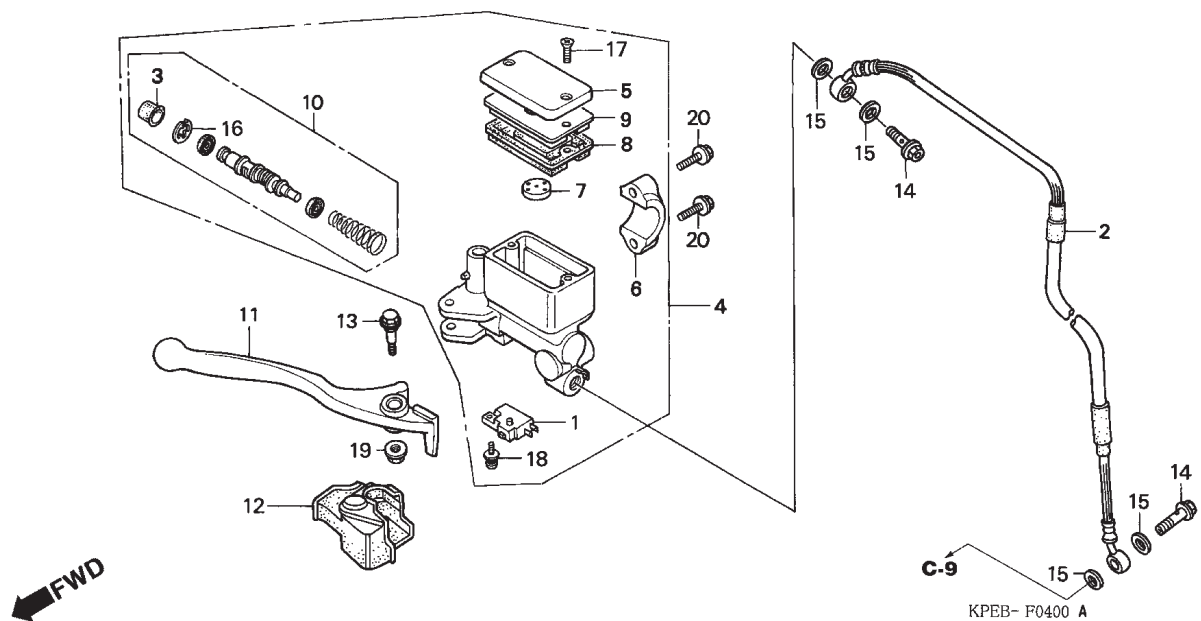

Item de serviço	T.M.O.	Ref. N°	N° da peça	Descrição	Qtd. NXR150	N° de série	Nota
Interruptor Comp., Freio Dianteiro.....0,1		1	35340-MA5-671	Interruptor Comp., Freio Dianteiro.....	1		
• Diafragma		2	45125-KRE-921	Mangueira Freio Dianteiro	1		
• Alavanca, Direita		3	45504-410-003	Capa, Comp.....	1		
Mangueira Freio Dianteiro	0,4	4	45510-KBB-305	Cilindro Mestre Freio Dianteiro.....	1		
• Cilindro Mestre Freio Dianteiro		5	45513-KV2-900	Tampa, Reservatório Cilindro Mestre	1		
• Cilindro Mestre		*	45513-KV2-901	Tampa, Reservatório Cilindro Mestre	1		
		6	45517-166-006	Suporte, Cilindro Mestre	1		
		7	45518-MG3-016	Separador Comp.....	1		
		8	45520-MG7-006	Diafragma	1		
		9	45521-HA2-006	Placa, Diafragma.....	1		
		10	45530-KJ1-702	Cilindro, Mestre Jogo	1		
		11	53175-KV2-900	Alavanca, Direita	1		
		12	53176-KJ1-701	Capa, Alavanca Direita	1		
		13	90114-166-006	Parafuso, Articulação	1		
		14	90145-MS9-612	Parafuso, Óleo, 10 x 22	2		
		15	90545-300-000	Arruela, Parafuso Óleo.....	4		
		16	90651-MA5-671	Anel, Elástico	1		
		17	93600-04012-1G	Parafuso, Phillips, 4 x 12.....	2		
		18	93893-04012-17	Parafuso -Arruela, 4 x 12	1		
		19	94050-06000	Porca, Flange, 6mm.....	1		
		20	96001-06022-00	Parafuso, Flange, 6 x 22	2		
		*	96001-06022-07	Parafuso, Flange, 6 x 22	2		

Service item	F.R.T.	Ref. Nº	Part. No.	Description	Reqd. Qty. NXR150	Serial No.	Note
SWITCH ASSY., FR. STOP.....0.1		1	35340-MA5-671	SWITCH ASSY., FR. STOP	1
• DIAPHRAGM		2	45125-KRE-921	HOSE COMP., FR. BRAKE	1
• LEVER, R. STEERING HANDLE		3	45504-410-003	BOOT COMP.	1
HOSE COMP., FR. BRAKE0.4		4	45510-KBB-305	CYLINDER SUB ASSY., FR. MASTER	1
• CYLINDER SUB ASSY., FR. MASTER		5	45513-KV2-900	CAP, MASTER CYLINDER	1
• CYLINDER SET, MASTER		*	45513-KV2-901	CAP, MASTER CYLINDER	1
		6	45517-166-006	HOLDER, MASTER CYLINDER	1
		7	45518-MG3-016	SEPARATOR COMP.	1
		8	45520-MG7-006	DIAPHRAGM	1
		9	45521-HA2-006	PLATE, DIAPHRAGM	1
		10	45530-KJ1-702	CYLINDER SET, MASTER	1
		11	53175-KV2-900	LEVER, R. STEERING HANDLE	1
		12	53176-KJ1-701	COVER, R. HANDLE LEVER	1
		13	90114-166-006	BOLT, HANDLE LEVER PIVOT	1
		14	90145-MS9-612	BOLT, OIL, 10X22	2
		15	90545-300-000	WASHER, OIL BOLT	4
		16	90651-MA5-671	CIRCLIP	1
		17	93600-04012-1G	SCREW, FLAT, 4X12	2
		18	93893-04012-17	SCREW-WASHER, 4X12	1
		19	94050-06000	NUT, FLANGE, 6MM	1
		20	96001-06022-00	BOLT, FLANGE, 6X22	2
		*	96001-06022-07	BOLT, FLANGE, 6X22	2
Artículo de servicio	THLL	No. de Ref.	No. de pieza	Descripción	Cant. Req'd. NXR150	No. de serie	Nota
Interruptor Freno Delantero0.1		1	35340-MA5-671	Interruptor Freno Delantero	1
• Diafragma		2	45125-KRE-921	Manguera Freno Delantero	1
• Palanca Derecha		3	45504-410-003	Tapa.	1
Manguera Freno Delantero0.4		4	45510-KBB-305	Cilindro Maestro Freno Delantero	1
• Cilindro Maestro Freno Delantero		5	45513-KV2-900	Tapa Cilindro Maestro	1
• Ens Cilindro Maestro		*	45513-KV2-901	Tapa Cilindro Maestro	1
		6	45517-166-006	Soporte Cilindro Maestro	1
		7	45518-MG3-016	Separador Comp.	1
		8	45520-MG7-006	Diafragma	1
		9	45521-HA2-006	Placa Diafragma	1
		10	45530-KJ1-702	Ens Cilindro Maestro	1
		11	53175-KV2-900	Palanca Derecha	1
		12	53176-KJ1-701	Cubierta Palanca Derecha	1
		13	90114-166-006	Perno Ajustador Palanca	1
		14	90145-MS9-612	Perno Aceite, 10X22	2
		15	90545-300-000	Arandela, Perno Aceite	4
		16	90651-MA5-671	Anillo Elastico	1
		17	93600-04012-1G	Tornillo Alomado, 4X12	2
		18	93893-04012-17	Tornillo Arandela, 4X12	1
		19	94050-06000	Tuerca Reborde, 6mm	1
		20	96001-06022-00	Perno Reborde, 6X22	2
		*	96001-06022-07	Perno Reborde, 6X22	2

C-5

Guidão • Mesa Superior

Handle Pipe • Top Bridge

Tubo Manubrio •
Puente Superior

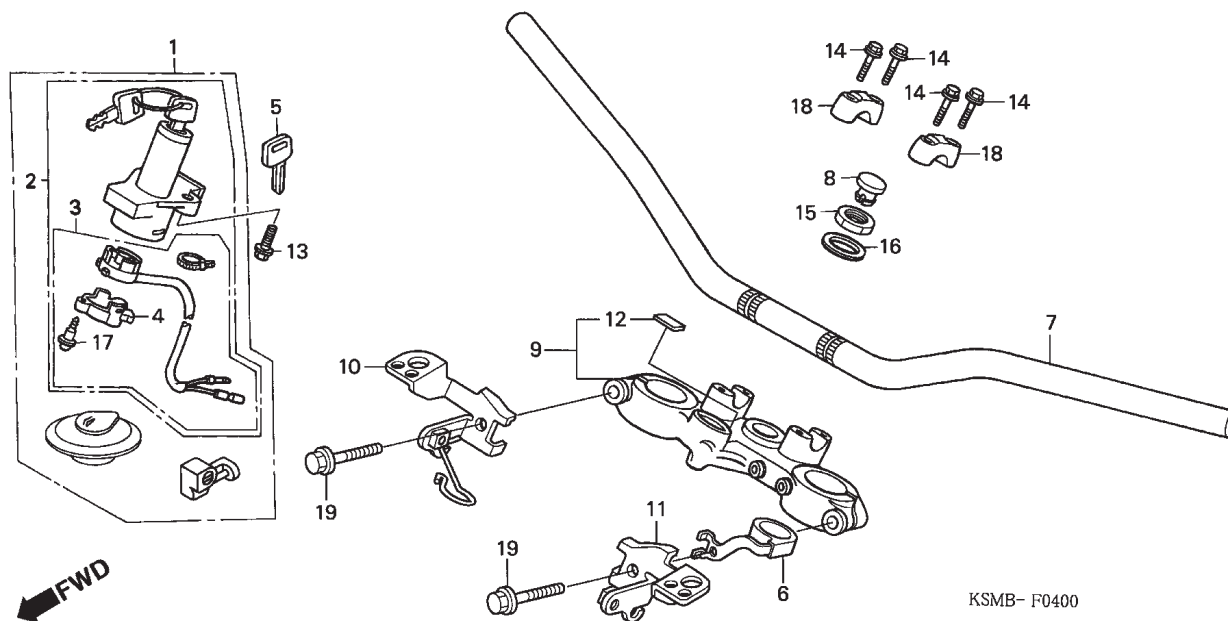

KSMB- F0400

Item de serviço	T.M.O.	Ref. Nº	Nº da peça	Descrição	Qtd. NXR150	Nº de série	Nota
Base Comp., Contato	0,4	1	35010-KRE-900	Chave, Jogo	1
• Guidão, Comp.		2	35100-KPF-900	Interruptor Comp., Ignição & Trava	1
Coluna, Direção	0,5	3	35101-KPF-900	Base Comp., Contato	1
Interruptor Comp., Ignição & Trava &	0,6	4	35105-MG9-681	Tampa Interruptor	1
Chaves, Jogo	0,7	5	35121-MR1-770	Chave (Tipo 1) (Chave Nº. AXX / BXX)	(1)
			35122-MR1-770	Chave (Tipo 2) (Chave Nº. CXX / DXX)	(1)
		6	45470-KRH-D00	Guia, Mangueira Freio (Superior)	1
		7	53100-KRE-900ZC	Guidão *NH105* Preto Fosco (#15-#20)	1
		8	53208-KCH-900	Capa, Porca Coluna Direção	1
		9	53300-KRE-900	Mesa, Superior	1
		10	61311-KRE-900	Suporte, Direito Farol	1
		11	61312-KRE-900	Suporte, Esquerdo Farol	1
		12	86150-KPG-900	Emblema, Asa	1
		13	90104-MJ1-000	Parafuso, Flange, 8 x 19	2
		14	90111-362-000	Parafuso, Flange, 8 x 36	4
		15	90304-425-000	Porca, Coluna Direção	1
		16	90503-425-000	Arruela, Coluna Direção	1
		17	91059-MK4-601	Parafuso, Fixação, 3 x 16	3
		18	95014-22200	Suporte B2, Superior Guidão	2
		19	95701-08045-07	Parafuso, Flange, 8 x 45	2

Service item	F.R.T.	Ref. N°	Part. No.	Description	Reqd. Qty. NXR150	Serial No.	Note
BASE COMP., CONTACT0.4		1	35010-KRE-900	KEY SET.....	1
• PIPE, STEERING HANDLE		2	35100-KPF-900	SWITCH ASSY., COMBINATION & LOCK	1
BRIDGE COMP., FORK TOP0.5		3	35101-KPF-900	BASE COMP., CONTACT	1
SWITCH ASSY., COMBINATION & LOCK.....0.6		4	35105-MG9-681	COVER, SWITCH	1
KEY SET.....0.7		5	35121-MR1-770	KEY, BLANK (TYPE 1) (KEY NO. AXX / BXX)	(1)
			35122-MR1-770	KEY, BLANK (TYPE 2) (KEY NO. CXX / DXX)	(1)
		6	45470-KRH-D00	GUIDE COMP., BRAKE HOSE (UPPER).....	1
		7	53100-KRE-900ZC	PIPE, STEERING HANDLE *NH105* MAT BLACK (#15-#20) .	1
		8	53208-KCH-900	CAP, STEERING STEM.....	1
		9	53300-KRE-900	BRIDGE COMP., FORK TOP	1
		10	61311-KRE-900	STAY, R. HEADLIGHT	1
		11	61312-KRE-900	STAY, L. HEADLIGHT.....	1
		12	86150-KPG-900	EMBLEM, WING MARK.....	1
		13	90104-MJ1-000	BOLT, FLANGE, 8X19	2
		14	90111-362-000	BOLT, FLANGE, 8X36	4
		15	90304-425-000	NUT, STEERING STEM	1
		16	90503-425-000	WASHER, STEERING STEM	1
		17	91059-MK4-601	SCREW, TAPPING, 3X16.....	3
		18	95014-22200	HOLDER B2, HANDLE PIPE UPPER	2
		19	95701-08045-07	BOLT, FLANGE, 8X45	2
Articulo de servicio	THLL	No. de Ref.	No. de pieza	Descripción	Cant. Req'd. NXR150	No. de serie	Nota
Base Contacto0.4		1	35010-KRE-900	Ens Llave	1
• Ens Tubo Manubrio		2	35100-KPF-900	Interruptor Encendido & Bloqueador	1
Puente Superior Tubo Manubrio.....0.5		3	35101-KPF-900	Base Contacto	1
Interruptor Encendido & Bloqueador0.6		4	35105-MG9-681	Cubierta Interruptor	1
Llave0.7		5	35121-MR1-770	Llave (Tipo 1) (Llave NO. AXX / BXX)	(1)
			35122-MR1-770	Llave (Tipo 2) (Llave NO. CXX / DXX).....	(1)
		6	45470-KRH-D00	Guia Superior Manguera Freno.....	1
		7	53100-KRE-900ZC	Ens Tubo Manubrio *NH105* Negro (#15-#20)	1
		8	53208-KCH-900	Cubierta Tuerca Tubo Manubrio	1
		9	53300-KRE-900	Puente Superior Tubo Manubrio.....	1
		10	61311-KRE-900	Soporte Derecho Faro	1
		11	61312-KRE-900	Soporte Izquierdo Faro	1
		12	86150-KPG-900	Emblema Asa	1
		13	90104-MJ1-000	Perno Reborde, 8X19	2
		14	90111-362-000	Perno Reborde, 8X36	4
		15	90304-425-000	Tuerca, Varilla Dirección	1
		16	90503-425-000	Arandela, Varilla Dirección	1
		17	91059-MK4-601	Tornillo Aterrajaz, 3X16.....	3
		18	95014-22200	Soporte B2 Superior	2
		19	95701-08045-07	Perno Reborde, 8X45	2

C-6

Coluna de Direção

Steering Stem

Varilla Dirección

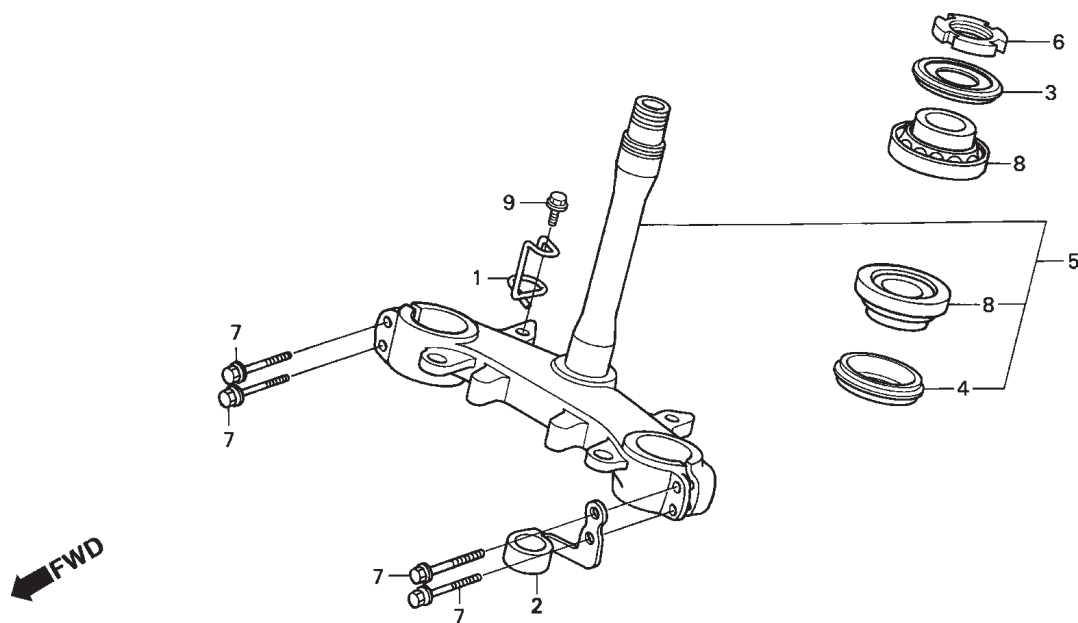

KREB-F0600

Item de serviço	T.M.O.	Ref. Nº	Nº da peça	Descrição	Qtd. NXR150	Nº de série	Nota
Porca, Superior Coluna Direção	0,5	1	44833-KRE-900	Guia, Cabo Velocímetro	1
Coluna, Direção	1,1	2	45460-KRE-900	Guia Comp., Mangueira de Freio (Inferior)	1
• Rolamento Coluna Direção		3	53214-KA3-732	Vedador Pó, Coluna de Direção (ARAI)	1
		4	53214-KA4-701	Vedador Pó, Coluna de Direção (ARAI)	1
		5	53219-KRE-900	Coluna, Direção	1
		6	53229-KPE-900	Porca, Superior Coluna Direção	1
		7	90101-GBL-000	Parafuso, Flange, 8 x 35	4
		8	91015-KV6-003	Rolamento Coluna Direção (NTN)	2
		9	95701-06012-00	Parafuso, Flange, 6 x 12	1

Service item	F.R.T.	Ref. Nº	Part. No.	Description	Reqd. Qty. NXR150	Serial No.	Note
THREAD, STEERING HEAD TOP0.5		1	44833-KRE-900	GUIDE, SPEEDOMETER CABLE	1
STEM SUB ASSY., STEERING.....1.1		2	45460-KRE-900	GUIDE COMP., BRAKE HOSE (LOWER)	1
• BEARING, HEAD PIPE		3	53214-KA3-732	DUST SEAL, STEERING HEAD (ARAI)	1
		4	53214-KA4-701	DUST SEAL, STEERING HEAD (ARAI)	1
		5	53219-KRE-900	STEM SUB ASSY., STEERING	1
		6	53229-KPE-900	THREAD, STEERING HEAD TOP	1
		7	90101-GBL-000	BOLT, FLANGE, 8X35	4
		8	91015-KV6-003	BEARING, HEAD PIPE (NTN)	2
		9	95701-06012-00	BOLT, FLANGE, 6X12	1
Articulo de servicio	THLL	No. de Ref.	No. de pieza	Descripción	Cant. Reqd. NXR150	No. de serie	Nota
Tuerca Superior Varilla Dirección0.5		1	44833-KRE-900	Guia Cable Velocimetro	1
Varilla Dirección.....1.1		2	45460-KRE-900	Guia Inferior Manguera Freno.....	1
• Cojinete Varilla Dirección		3	53214-KA3-732	Guardapolvo, Varilla Dirección (ARAI)	1
		4	53214-KA4-701	Guardapolvo Varilla Dirección (ARAI)	1
		5	53219-KRE-900	Varilla Dirección	1
		6	53229-KPE-900	Tuerca Superior Varilla Dirección	1
		7	90101-GBL-000	Perno Reborde, 8X35	4
		8	91015-KV6-003	Cojinete Varilla Dirección (NTN)	2
		9	95701-06012-00	Perno Reborde, 6X12	1

C-7 (3R000001~)

Pára-Lama Dianteiro
Front Fender
Parafango Delantero

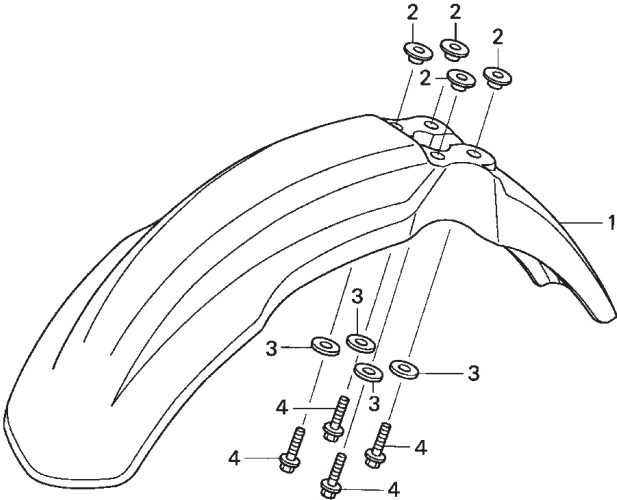

KSMB- F0600

Item de serviço	T.M.O.	Ref. Nº	Nº da peça	Descrição	Qtd. NXR150	Nº de série	Nota
Pára-Lama Dianteiro0,1		1	61100-KPS-900ZB	Pára-Lama Dianteiro *NH-196* Branco Ross	1
			61100-KPS-900ZE	Pára-Lama Dianteiro *PB-337R* Azul Penedo	1
			61100-KPS-900ZF	Pára-Lama Dianteiro *R-286R* Vermelho Caucaia.....	1
		2	61104-KB7-900	Bucha, Pára-Lama	4
		3	90545-292-000	Arruela, 6,5 x 20	4
		4	95701-06025-00	Parafuso, Flange, 6 x 25	4

Service item	F.R.T.	Ref. Nº	Part. No.	Description	Reqd. Qty. NXR150	Serial No.	Note
FENDER, FR.0.1		1	61100-KPS-900ZB	FENDER, FR. *NH-196* ROSS WHITE	1
			61100-KPS-900ZE	FENDER, FR. *PB-337R* PENEDO BLUE	1
			61100-KPS-900ZF	FENDER, FR. *R-286R* CAUCAIA RED.....	1
		2	61104-KB7-900	COLLAR, FENDER MOUNTING	4
		3	90545-292-000	WASHER, 6.5X20	4
		4	95701-06025-00	BOLT, FLANGE, 6X25	4
Articulo de servicio	THLL	No. de Ref.	No. de pieza	Descripción	Cant. Reqd. NXR150	No. de serie	Nota
Parafango Delantero.....0.1		1	61100-KPS-900ZB	Parafango Delantero *NH-196* Blanco Ross	1
			61100-KPS-900ZE	Parafango Delantero *PB-337R* Azul Penedo	1
			61100-KPS-900ZF	Parafango Delantero *R-286R* Rojo Caucaia.....	1
		2	61104-KB7-900	Buje Fijación Parafango Delantero	4
		3	90545-292-000	Arandela, 6.5X20	4
		4	95701-06025-00	Perno Reborde, 6X25	4

C-7.1 (4R000001~)

Pára-Lama Dianteiro
Front Fender
Parafango Delantero

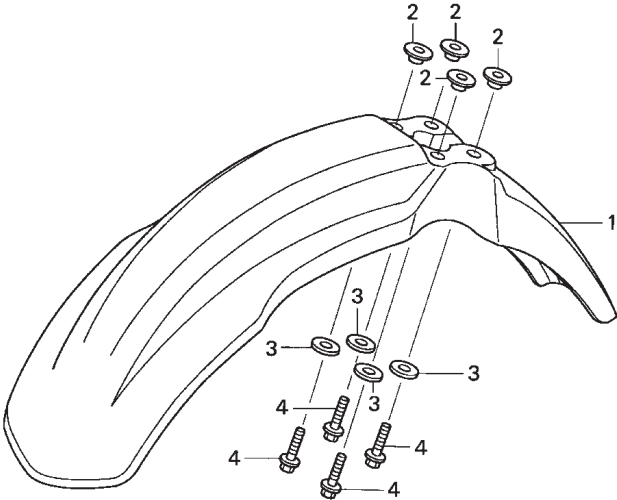

KSMB- F0600

Item de serviço	T.M.O.	Ref. Nº	Nº da peça	Descrição	Qtd. NXR150	Nº de série	Nota
Pára-Lama Dianteiro0,1		1	61100-KPS-900ZB	Pára-Lama Dianteiro *NH-196* Branco Ross	1
			61100-KPS-900ZG	Pára-Lama Dianteiro *NH-1* Preto.....	1
			61100-KPS-900ZF	Pára-Lama Dianteiro *R-286R* Vermelho Caucaia.....	1
		2	61104-KB7-900	Bucha, Pára-Lama	4
		3	90545-292-000	Arruela, 6,5 x 20	4
		4	95701-06025-00	Parafuso, Flange, 6 x 25	4

Service item	F.R.T.	Ref. Nº	Part. No.	Description	Reqd. Qty. NXR150	Serial No.	Note
FENDER, FR.0.1		1	61100-KPS-900ZB	FENDER, FR. *NH-196* ROSS WHITE	1
			61100-KPS-900ZG	FENDER, FR. *NH-1* BLACK.....	1
			61100-KPS-900ZF	FENDER, FR. *R-286R* CAUCAIA RED.....	1
		2	61104-KB7-900	COLLAR, FENDER MOUNTING	4
		3	90545-292-000	WASHER, 6.5X20	4
		4	95701-06025-00	BOLT, FLANGE, 6X25	4
Articulo de servicio	THLL	No. de Ref.	No. de pieza	Descripción	Cant. Req'd. NXR150	No. de serie	Nota
Parafango Delantero.....0.1		1	61100-KPS-900ZB	Parafango Delantero *NH-196* Blanco Ross	1
			61100-KPS-900ZG	Parafango Delantero *NH-1* Negro	1
			61100-KPS-900ZF	Parafango Delantero *R-286R* Rojo Caucaia.....	1
		2	61104-KB7-900	Buje Fijación Parafango Delantero	4
		3	90545-292-000	Arandela, 6.5X20	4
		4	95701-06025-00	Perno Reborde, 6X25	4

C-7.2 (5R000001~)

Pára-Lama Dianteiro
Front Fender
Parafango Delantero

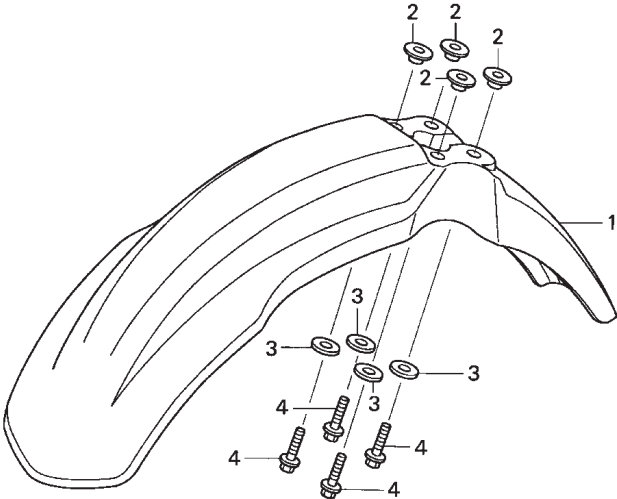

KSMB- F0600

Item de serviço	T.M.O.	Ref. Nº	Nº da peça	Descrição	Qtd. NXR150	Nº de série	Nota
Pára-Lama Dianteiro0,1		1	61100-KPS-900ZH	Pára-Lama Dianteiro *PB-362R* Azul Buriti	1
			61100-KPS-900ZG	Pára-Lama Dianteiro *NH-1* Preto.....	1
			61100-KPS-900ZF	Pára-Lama Dianteiro *R-286R* Vermelho Caucaia.....	1
		2	61104-KB7-900	Bucha, Pára-Lama	4
		3	90545-292-000	Arruela, 6,5 x 20	4
		4	95701-06025-00	Parafuso, Flange, 6 x 25	4

Service item	F.R.T.	Ref. Nº	Part. No.	Description	Reqd. Qty. NXR150	Serial No.	Note
FENDER, FR.0.1		1	61100-KPS-900ZH	FENDER, FR. *PB-362R* BURITI BLUE.....	1
			61100-KPS-900ZG	FENDER, FR. *NH-1* BLACK.....	1
			61100-KPS-900ZF	FENDER, FR. *R-286R* CAUCAIA RED.....	1
		2	61104-KB7-900	COLLAR, FENDER MOUNTING	4
		3	90545-292-000	WASHER, 6.5X20	4
		4	95701-06025-00	BOLT, FLANGE, 6X25	4
Articulo de servicio	THLL	No. de Ref.	No. de pieza	Descripción	Cant. Req'd. NXR150	No. de serie	Nota
Parafango Delantero.....0.1		1	61100-KPS-900ZB	Parafango Delantero *NH-196* Blanco Ross	1
			61100-KPS-900ZG	Parafango Delantero *NH-1* Negro	1
			61100-KPS-900ZF	Parafango Delantero *R-286R* Rojo Caucaia.....	1
		2	61104-KB7-900	Buje Fijación Parafango Delantero	4
		3	90545-292-000	Arandela, 6.5X20	4
		4	95701-06025-00	Perno Reborde, 6X25	4

C-8

Garfo Dianteiro

Front Fork

Horquilla Delantera

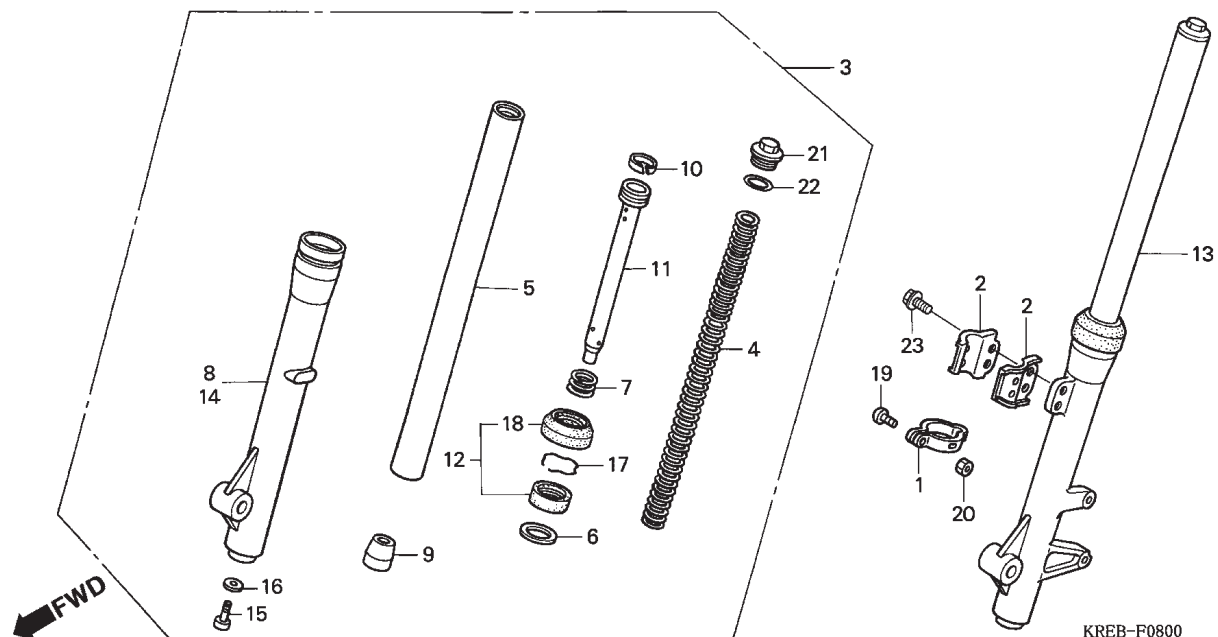

Item de serviço	T.M.O.	Ref. Nº	Nº da peça	Descrição	Qtd. NXR150	Nº de série	Nota
Mola, Garfo Dianteiro.....	0,2	1	44832-KL4-950	Presilha, Cabo Velocímetro.....	1
Garfo, Dianteiro Direito.....	0,4	2	45461-MG3-650	Presilha A, Cabo Freio Dianteiro	2
• Garfo, Dianteiro Esquerdo (Adicionar 0,2 por Unidade)		*	45461-KPS-900	Presilha A, Cabo Freio Dianteiro	2
Cilindro, Interno Garfo Dianteiro.....	0,8	3	51400-KRE-921	Garfo, Dianteiro Direito.....	1
(Adicionar 0,5 por Unidade)		4	51401-KRE-901	Mola, Garfo Dianteiro	2
• Cilindro Externo, Dianteiro		5	51410-KRE-901	Cilindro Interno, Garfo Dianteiro	2
• Retentor, Pó Garfo Dianteiro (Adicionar 0,5 por Unidade)		6	51412-KK4-003	Anel, Limitador	2
• Cilindro Externo, Dianteiro (Adicionar 0,5 por Unidade)		7	51412-KRE-901	Mola, Tubo Assento	2
		8	51420-KRE-921	Cilindro Externo, Dianteiro Direito	1
		9	51432-388-003	Anel, Óleo.....	2
		10	51437-KBG-003	Anel, Tubo (SHOWA)	2
		11	51440-KRE-901	Tubo, Interno	2
		12	51490-GAA-305	Retentor, Pó Garfo Dianteiro	2
		13	51500-KRE-921	Garfo Dianteiro Esquerdo	1
		14	51520-KRE-921	Cilindro Externo, Dianteiro Esquerdo.....	1
		15	90116-383-721	Parafuso, Allen, 8 x 27	2
		16	90544-283-000	Arruela, Especial, 8mm.....	2
		17	90601-354-000	Trava, Retentor Óleo	2
		18	91254-GAA-003	Guarnição, Garfo Dianteiro	2
		19	93500-05018-0G	Parafuso, Phillips, 5 x 18.....	1

Service item	F.R.T.	Ref. Nº	Part. No.	Description	Reqd. Qty. NXR150	Serial No.	Note
SPRING, FR. FORK.....0.2		1	44832-KL4-950	CLAMPER, SPEEDOMETER CABLE	1
FORK ASSY., R. FR.0.4		2	45461-MG3-650	CLAMPER A, FR. BRAKE CABLE.....	2
• FORK ASSY., L. FR. (ADD 0.2 FOR EACH.)		*	45461-KPS-900	CLAMPER A, FR. BRAKE CABLE.....	2
PIPE COMP., FR. FORK.....0.8		3	51400-KRE-921	FORK ASSY., R. FR.	1
(ADD 0.5 FOR EACH.)		4	51401-KRE-901	SPRING, FR. FORK.....	2
• CASE COMP., R. FR. BOTTOM		5	51410-KRE-901	PIPE COMP., FR. FORK	2
• SEAL SET, FR. FORK (ADD 0.5 FOR EACH.)		6	51412-KK4-003	RING, BACK UP	2
• CASE COMP., L. FR. BOTTOM (ADD 0.5 FOR EACH.)		7	51412-KRE-901	SPRING, FR. REBOUND.....	2
		8	51420-KRE-921	CASE COMP., R. FR. BOTTOM	1
		9	51432-388-003	PIECE, OIL LOCKING	2
		10	51437-KBG-003	RING, PISTON (SHOWA).....	2
		11	51440-KRE-901	PIPE, SEAT	2
		12	51490-GAA-305	SEAL SET, FR. FORK.....	2
		13	51500-KRE-921	FORK ASSY., L. FR.....	1
		14	51520-KRE-921	CASE COMP., L. FR. BOTTOM.....	1
		15	90116-383-721	BOLT, SOCKET, 8X27	2
		16	90544-283-000	WASHER, SPECIAL, 8MM	2
		17	90601-354-000	RING, OIL SEAL STOP	2
		18	91254-GAA-003	DUST SEAL	2
		19	93500-05018-0G	SCREW, PAN, 5X18	1
Artículo de servicio	THLL	No. de Ref.	No. de pieza	Descripción	Cant. Reqd. NXR150	No. de serie	Nota
Resorte Horquilla Delantera0.2		1	44832-KL4-950	Presilla Cable Velocimetro	1
Horquilla Delantera Derecha0.4		2	45461-MG3-650	Presilla A Cable Freno Delantero	2
• Horquilla Delantera Izquierda (Agregue 0,2 de cada.)		*	45461-KPS-900	Presilla A Cable Freno Delantero	2
Tubo Comp. Delantero0.8		3	51400-KRE-921	Horquilla Delantera Derecha.	1
(Agregue 0,5 de cada.)		4	51401-KRE-901	Resorte Horquilla Delantera.....	2
• Ens Cilindro Derecho Externo Horquilla Delantera		5	51410-KRE-901	Tubo Comp. Delantero	2
• Guardapolvo Horquilla Delantera (Agregue 0,5 de cada.)		6	51412-KK4-003	Anillo Refuerzo	2
• Ens Cilindro Izquierda Externo Horquilla Delantera (Agregue 0,5 de cada.)		7	51412-KRE-901	Resorte	2
		8	51420-KRE-921	Ens Cilindro Derecho Externo Horquilla Delantera	1
		9	51432-388-003	Sello Inferior Aceite	2
		10	51437-KBG-003	Anillo, Piston (SHOWA)	2
		11	51440-KRE-901	Piston Amortiguador	2
		12	51490-GAA-305	Sello Horquilla Delantera	2
		13	51500-KRE-921	Cilindro Izquierdo Externo Horquilla Delantera.	1
		14	51520-KRE-921	Ens Cilindro Izquierdo Externo Horquilla Delantera	1
		15	90116-383-721	Perno Allen, 8X27	2
		16	90544-283-000	Arandela,, 8mm	2
		17	90601-354-000	Sello de Aceite.....	2
		18	91254-GAA-003	Guardapolvo.....	2
		19	93500-05018-0G	Tornillo Phillips, 5X18.....	1

C-8

Garfo Dianteiro
Front Fork
Horquilla Delantera

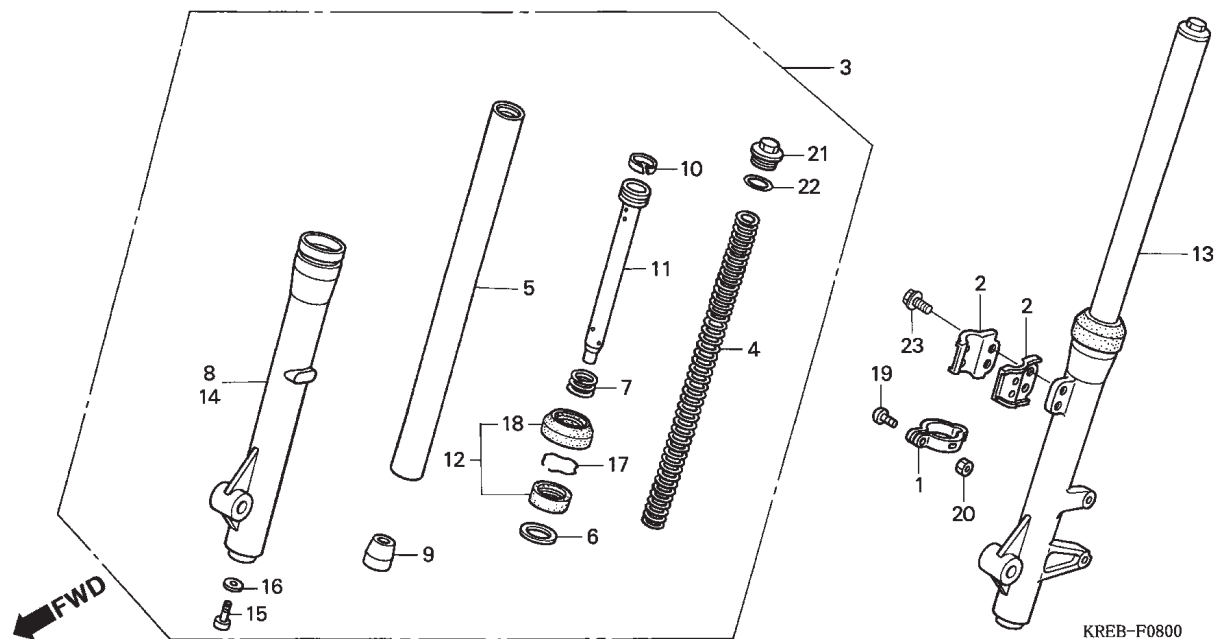

Item de serviço	T.M.O.	Ref. Nº	Nº da peça	Descrição	Qtd. NXR150	Nº de série	Nota
		20	94001-05070-0S	Porca, Sextavada., 5mm.....	1
		21	94605-27101	Parafuso, Garfo Dianteiro	2
		22	94608-50000	Anel, Vedação, 23 x 2.8	2
		23	96001-06016-00	Parafuso, Flange, 6 x 16	2

Service item	F.R.T.	Ref. Nº	Part. No.	Description	Reqd. Qty. NXR150	Serial No.	Note
		20	94001-05070-0S	NUT, HEX., 5MM	1
		21	94605-27101	BOLT D1, FORK	2
		22	94608-50000	O-RING, 23X2.8	2
		23	96001-06016-00	BOLT, FLANGE, 6X16	2
Articulo de servicio	THLL	No. de Ref.	No. de pieza	Descripción	Cant. Req'd. NXR150	No. de serie	Nota
		20	94001-05070-0S	Tuerca Hex., 5mm	1
		21	94605-27101	Perno D1	2
		22	94608-50000	Anillo O, 23X2.8	2
		23	96001-06016-00	Perno Reborde, 6X16	2

C-9

Cáliper Freio Dianteiro

Front Brake Caliper

Caliper Freno Delantero

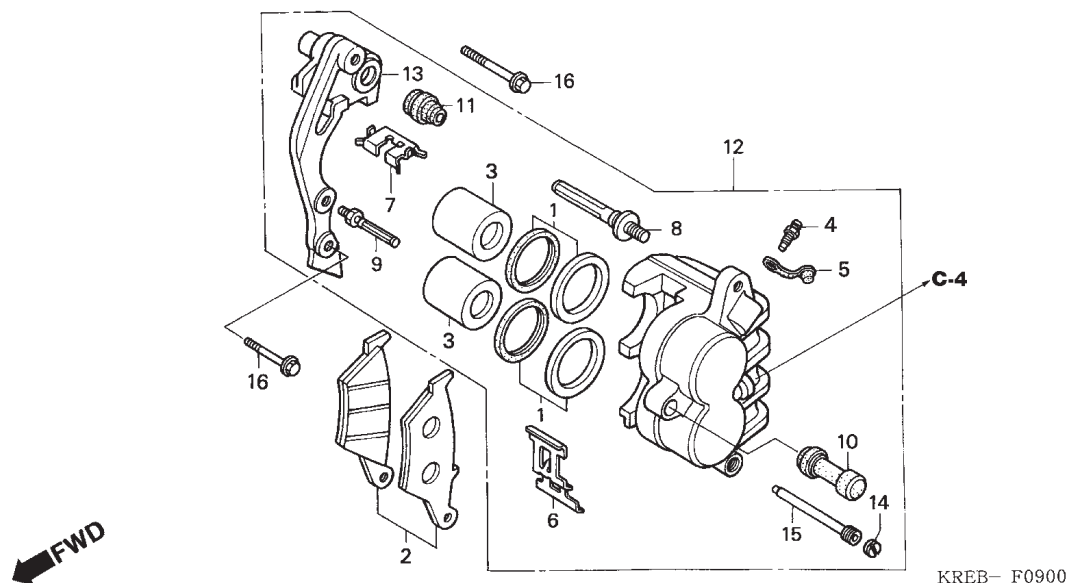

Item de serviço	T.M.O.	Ref. Nº	Nº da peça	Descrição	Qtd. NXR150	Nº de série	Nota
Pastilha, Dianteira.....0,1		1	06431-MA3-405	Anel Vedação, Pistão	2
Suporte, Cáliper Dianteiro0,2		2	06455-KHA-941	Pastilha, Dianteira.	1
Cáliper, Dianteiro Esquerdo0,4		3	43107-MAJ-G41	Pistão, 27 x 31	2
Pistão, 27 x 310,5		4	43352-568-003	Parafuso, Sangria.....	1
(Adicionar 0,1 por Unidade)		5	43353-461-771	Capa, Parafuso Sangria.....	1
(Inclui Peça Relativa)		6	45108-KW8-901	Mola, Pastilha	1
		7	45112-KS6-701	Trava	1
		8	45131-HA5-672	Pino A	1
		9	45131-166-016	Pino, Parafuso.....	1
		10	45132-166-016	Capa, Pino (NISSIN)	1
		11	45133-MA3-006	Capa B	1
		12	45150-KPE-901	Cáliper, Dianteiro Esquerdo.	1
		13	45110-KCY-671	Suporte, Cáliper Dianteiro Esquerdo	1
		14	45203-MG3-016	Capa, Pino.....	1
		15	45215-ML7-922	Pino.....	1
		16	90131-MS6-900	Parafuso, Flange, 8 x 40	2

Service item	F.R.T.	Ref. Nº	Part. No.	Description	Reqd. Qty. NXR150	Serial No.	Note
PAD SET, FR.0.1		1	06431-MA3-405	SEAL SET, PISTON.....	2
BRACKET SUB ASSY., L. FR. CALIPER.....0.2		2	06455-KHA-941	PAD SET, FR.	1
CALIPER SUB ASSY., L. FR.0.4		3	43107-MAJ-G41	PISTON, 27X31	2
PISTON, 27X31.....0.5		4	43352-568-003	SCREW, BLEEDER	1
(ADD 0.1 FOR EACH.)		5	43353-461-771	CAP, BLEEDER	1
(INC. RELATIVE PART)		6	45108-KW8-901	SPRING, PAD	1
		7	45112-KS6-701	RETAINER	1
		8	45131-HA5-672	BOLT A, PIN	1
		9	45131-166-016	BOLT, PIN.....	1
		10	45132-166-016	BOOT, PIN BUSH (NISSIN)	1
		11	45133-MA3-006	BOOT B	1
		12	45150-KPE-901	CALIPER SUB ASSY., L. FR.	1
		13	45110-KCY-671	BRACKET SUB ASSY., L. FR. CALIPER	1
		14	45203-MG3-016	PLUG, PIN	1
		15	45215-ML7-922	PIN, HANGER	1
		16	90131-MS6-900	BOLT, FLANGE, 8X40	2
Articulo de servicio	THLL	No. de Ref.	No. de pieza	Descripción	Cant. Req'd. NXR150	No. de serie	Nota
Pastilla Delantera.0.1		1	06431-MA3-405	Anillo Piston.....	2
Soporte Caliper Delantero Izquierdo.0.2		2	06455-KHA-941	Pastilla Delantera.	1
Caliper Delantero Izquierdo.0.4		3	43107-MAJ-G41	Piston, 27X31	2
Piston, 27X31.....0.5		4	43352-568-003	Perno Sangria	1
(Agregue 0,1 de cada.)		5	43353-461-771	Tapa Perno Sangria.....	1
(Incluye Piezas Relacionadas)		6	45108-KW8-901	Resorte Pastilla.....	1
		7	45112-KS6-701	Traba.....	1
		8	45131-HA5-672	Perno A.....	1
		9	45131-166-016	Perno Pino	1
		10	45132-166-016	Tapa Pino (NISSIN)	1
		11	45133-MA3-006	Tapa B.....	1
		12	45150-KPE-901	Caliper Delantero Izquierdo.	1
		13	45110-KCY-671	Soporte Caliper Delantero Izquierdo.....	1
		14	45203-MG3-016	Pino Plugue.....	1
		15	45215-ML7-922	Pino.....	1
		16	90131-MS6-900	Perno Reborde, 8X40	2

C-10

Roda Dianteira

Front Wheel

Rueda Delantera

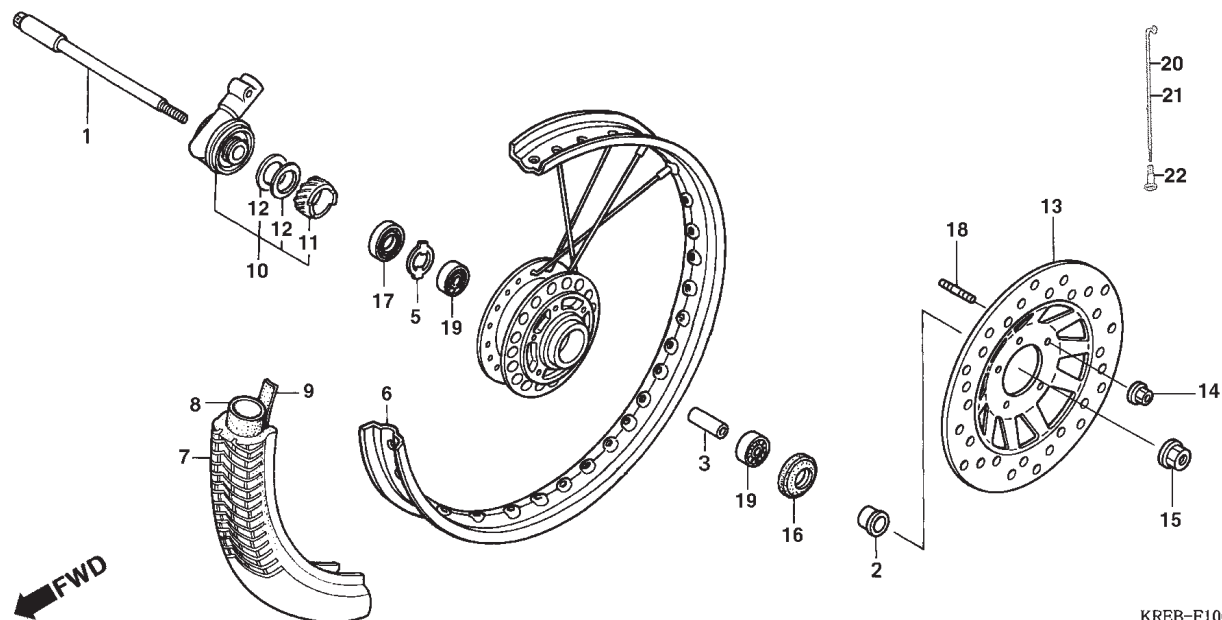

Item de serviço	T.M.O.	Ref. Nº	Nº da peça	Descrição	Qtd. NXR150	Nº de série	Nota
Eixo, Roda Dianteira	0,3	1	44301-KRE-900	Eixo, Roda Dianteira	1
• Caixa, Engrenagem Velocímetro	2	44312-KRE-920	Bucha, Roda Dianteira	1
Disco Freio Dianteiro Esquerdo	0,4	3	44620-KRE-920	Bucha, Distanciadora Eixo Dianteiro	1
Bucha, Distanciadora Eixo Dianteiro	0,5	4	44601-KRE-920	Cubo, Roda Dianteira	1
• Rolamento Radial Esferas, 6301U (Adicionar 0,1 por Unidade)	5	44680-410-000	Trava, Engrenagem Velocímetro	1
Pneu, Dianteiro.	0,9	6	44701-KRE-920	Aro, Roda Dianteira	1
• Câmara, Ar	7	44711-KFT-623	Pneu, Dianteiro	1
Roda, Dianteira Direita	1,0	8	44712-KFT-621	Câmara, Ar	1
Cubo, Roda Dianteira	2,2	9	44713-KFT-621	Protetor, Câmara Ar	1
Aro, Roda Dianteira	2,3	10	44800-KRE-921	Caixa, Engrenagem Velocímetro	1
		11	44806-KRE-921	Engrenagem, Velocímetro	1
		12	44808-399-701	Arruela, Engrenagem Velocímetro	2
		13	45351-KRE-920	Disco Freio, Dianteiro Esquerdo	1
		14	90301-473-003	Porca, U, 6mm	5
		15	90306-KF0-003	Porca, Flange, 12mm	1
		16	90755-229-003	Vedador, Óleo, 21 x 37 x 7 (ARAI)	1
		17	91258-410-006	Vedador, Pó, 40 x 50 x 5 (NOK)	1
			91258-410-013	Vedador, Pó, 40 x 50 x 5 (ARAI)	1
		18	92911-06016-0E	Prisioneiro, 2, 6 x 16	5

Service item	F.R.T.	Ref. Nº	Part. No.	Description	Reqd. Qty. NXR150	Serial No.	Note
AXLE, FR. WHEEL0.3		1	44301-KRE-900	AXLE, FR. WHEEL	1
• BOX ASSY., SPEEDOMETER GEAR		2	44312-KRE-920	COLLAR, FR. WHEEL.....	1
DISK, L. FR. BRAKE0.4		3	44620-KRE-920	COLLAR, FR. AXLE DISTANCE	1
COLLAR, FR. AXLE DISTANCE.....0.5		4	44601-KRE-920	HUB SUB ASSY., FR.	1
• BEARING, RADIAL BALL, 6301U (ADD 0.1 FOR EACH.)		5	44680-410-000	RETAINER, GEAR BOX	1
TIRE, FR.....0.9		6	44701-KRE-920	RIM, FR. WHEEL	1
• TUBE, TIRE		7	44711-KFT-623	TIRE, FR.....	1
WHEEL SUB ASSY., FR.....1.0		8	44712-KFT-621	TUBE, TIRE.....	1
HUB SUB ASSY., FR.....2.2		9	44713-KFT-621	FLAP, TIRE	1
RIM, FR. WHEEL.....2.3		10	44800-KRE-921	BOX ASSY., SPEEDOMETER GEAR	1
		11	44806-KRE-921	GEAR, SPEEDOMETER.....	1
		12	44808-399-701	WASHER, SPEEDOMETER GEAR	2
		13	45351-KRE-920	DISK, L. FR. BRAKE.....	1
		14	90301-473-003	NUT, U, 6MM	5
		15	90306-KF0-003	NUT, FLANGE, 12MM	1
		16	90755-229-003	OIL SEAL, 21X37X7 (ARAI)	1
		17	91258-410-006	DUST SEAL, 40X50X5 (NOK)	1
			91258-410-013	DUST SEAL, 40X50X5 (ARAI).....	1
		18	92911-06016-0E	BOLT, STUD, 2, 6X16.....	5
Articulo de servicio	THLL	No. de Ref.	No. de pieza	Descripción	Cant. Req'd. NXR150	No. de serie	Nota
Eje Rueda Delantera.....0.3		1	44301-KRE-900	Eje Rueda Delantera	1
• Caja Engranaje Velocimetro		2	44312-KRE-920	Buje Eje Delantero	1
Disco Freno Delantero Izquierdo.....0.4		3	44620-KRE-920	Buje Distanciadador Eje Delantero	1
Buje Distanciado Eje Delantero.....0.5		4	44601-KRE-920	Ens Maza Rueda Delantera	1
• Cojinete Acero Bolas, 6301U (Agregue 0,1 de cada.)		5	44680-410-000	Traba, Caja Engranaje	1
Neumático Delantero.....0.9		6	44701-KRE-920	Aro Rueda Delantera	1
• Tubo Goma Neumatico		7	44711-KFT-623	Neumatico Delantero.....	1
Ens Rueda Delantera.....1.0		8	44712-KFT-621	Tubo Goma Neumatico.....	1
Maza Rueda Delantera.....2.2		9	44713-KFT-621	Protector Tubo Neumatico	1
Aro Rueda Delantera2.3		10	44800-KRE-921	Caja Engranaje Velocimetro	1
		11	44806-KRE-921	Engranaje, Velocimetro.....	1
		12	44808-399-701	Arandela, Engranaje Velocimetro.....	2
		13	45351-KRE-920	Disco Freno Delantero Izquierdo	1
		14	90301-473-003	Tuerca, U, 6mm	5
		15	90306-KF0-003	Tuerca Reborde, 12mm	1
		16	90755-229-003	Sello de Aceite, 21X37X7 (ARAI)	1
		17	91258-410-006	Guardapolvo, 40X50X5 (NOK).....	1
			91258-410-013	Guardapolvo, 40X50X5 (ARAI)	1
		18	92911-06016-0E	Prisionero, 2, 6X16	5

C-10

Roda Dianteira
Front Wheel
Rueda Delantera

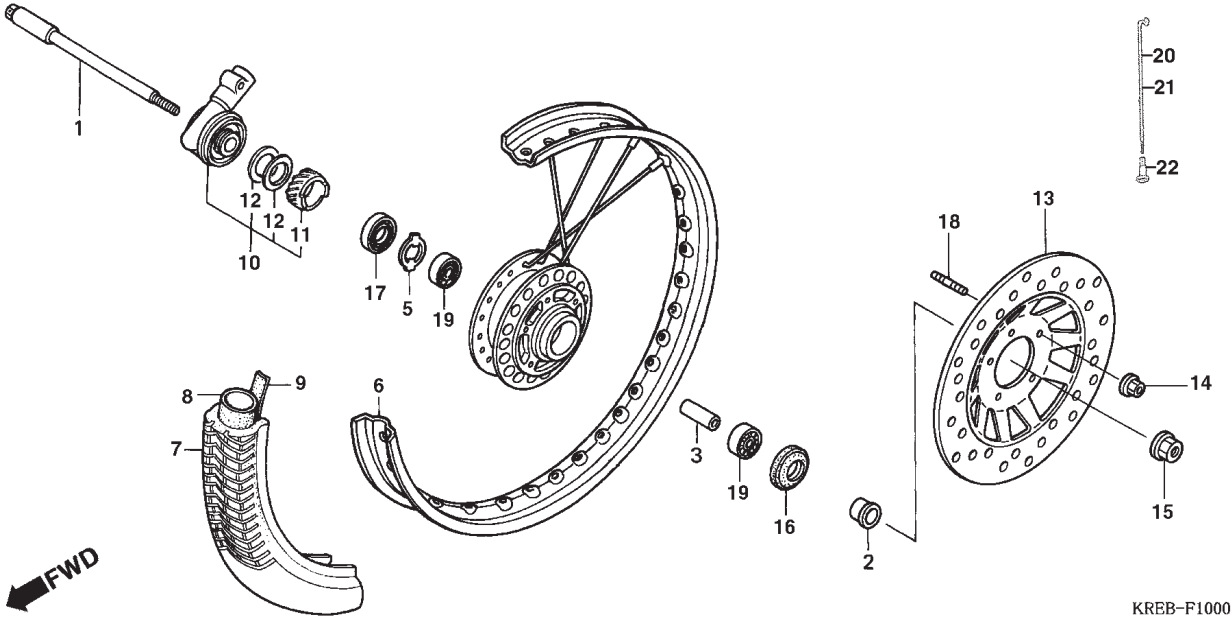

Item de serviço	T.M.O.	Ref. Nº	Nº da peça	Descrição	Qtd. NXR150	Nº de série	Nota
		19	96140-63010-10	Rolamento, Radial Esferas, 6301U	2
		20	97222-41253-R0	Raio A, Jogo, 10 x 206.5.....	18 ~3R000001
			97222-41253-10	Raio A, Jogo, 10 x 206.5.....	18	4R000001~
		21	97438-41252-R0	Raio A, Jogo, 10 x 206.....	18 ~3R000001
			97438-41252-10	Raio A, Jogo, 10 x 206.....	18	4R000001~
		22	97000-45200	Nipple	36

Service item	F.R.T.	Ref. Nº	Part. No.	Description	Reqd. Qty. NXR150	Serial No.	Note
		19	96140-63010-10	BEARING, RADIAL BALL, 6301U.....	2
		20	97222-41253-R0	SPOKE SET A, 10X206.5.....	18	~3R000001.....
			97222-41253-10	SPOKE SET A, 10X206.5.....	18	4R000001~
		21	97438-41252-R0	SPOKE SET A, 10X206.....	18	~3R000001.....
			97438-41252-10	SPOKE SET A, 10X206.....	18	4R000001~
		22	97000-45200	NIPPLE.....	36
Articulo de servicio	THLL	No. de Ref.	No. de pieza	Descripción	Cant. Req'd. NXR150	No. de serie	Nota
		19	96140-63010-10	Cojinete Acero Bolas, 6301U.....	2
		20	97222-41253-R0	Rayo A, 10X206.5.....	18	~3R000001.....
			97222-41253-10	Rayo A, 10X206.5.....	18	4R000001~
		21	97438-41252-R0	Rayo A, 10X206.....	18	~3R000001.....
			97438-41252-10	Rayo A, 10X206.....	18	4R000001~
		22	97000-45200	Nipple.....	36

C-11

Painel Freio Traseiro

Rear Brake Panel

Panel Freno Trasero

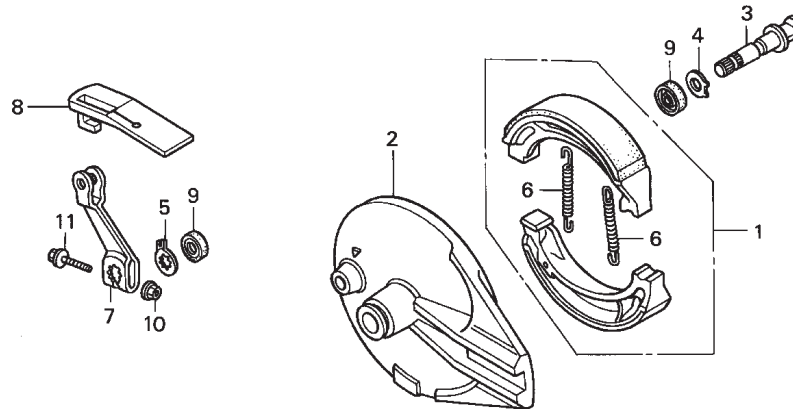

KSMB- F1000



Item de serviço	T.M.O.	Ref. Nº	Nº da peça	Descrição	Qtd. NXR150	Nº de série	Nota
Came, Freio Traseiro	0,2	1	06430-GCE-900	Sapata, Freio Jogo (NISSIN)	1
Sapata, Freio Jogo	0,4	2	43100-KPS-900ZA	Painel Comp., Freio Traseiro *NH109MS* Prata Metalica Shot Especial.....	1
Painel Comp., Freio Traseiro	0,5	3	43141-KFC-790	Came, Freio Traseiro	1
(Inclui Peça Relativa)		4	43142-KPS-900	Assento Came Freio Traseiro	1
		5	43145-KB7-000	Indicador, Freio Traseiro	1
		6	43151-110-000	Mola, Sapata Freio	2
		7	43410-KPS-900	Braço, Freio Traseiro.....	1
		8	43411-KHA-940	Capa, Braço, Freio Traseiro.....	1
		9	45134-KB7-005	Vedador Pó, Braço Freio (NOK)	2
		10	90301-473-003	Porca, U, 6mm.....	1
		11	90117-KPS-900	Parafuso, Flange, 6 x 35	1

Service item	F.R.T.	Ref. Nº	Part. No.	Description	Reqd. Qty. NXR150	Serial No.	Note
ARM, RR. BRAKE0.2		1	06430-GCE-900	SHOE SET, BRAKE (NISSIN)	1
SHOE SET, BRAKE.....0.4		2	43100-KPS-900ZA	PANEL COMP., RR. BRAKE *NH109MS* SHOT SILVER METALLIC SPECIAL	1
PANEL COMP., RR. BRAKE0.5		3	43141-KFC-790	CAM, RR. BRAKE	1
(INC. RELATIVE PART)		4	43142-KPS-900	SEAT, RR. BRAKE CAM	1
		5	43145-KB7-000	INDICATOR, RR. BRAKE	1
		6	43151-110-000	SPRING, BRAKE SHOE	2
		7	43410-KPS-900	ARM, RR. BRAKE	1
		8	43411-KHA-940	COVER, RR. BRAKE ARM	1
		9	45134-KB7-005	DUST SEAL, BRAKE CAM (NOK)	2
		10	90301-473-003	NUT, U, 6MM	1
		11	90117-KPS-900	BOLT, FLANGE, 6X35	1
Articulo de servicio	THLL	No. de Ref.	No. de pieza	Descripción	Cant. Req'd. NXR150	No. de serie	Nota
Came Freno Trasero.....0.2		1	06430-GCE-900	Ens Zapata Freno Trasero (NISSIN)	1
Zapata Freno Trasero.....0.4		2	43100-KPS-900ZA	Panel Freno Trasero *NH109MS* Plata Shot Metalica	1
Panel Comp., Freno Trasero.....0.5		3	43141-KFC-790	Came Freno Trasero	1
(Incluye Piezas Relacionadas)		4	43142-KPS-900	Asiento Came Freno Trasero.....	1
		5	43145-KB7-000	Indicador Freno Trasero.....	1
		6	43151-110-000	Resorte Freno Trasero.....	2
		7	43410-KPS-900	Brazo Freno Trasero	1
		8	43411-KHA-940	Cubierta Brazo Freno Trasero	1
		9	45134-KB7-005	Guardapolvo, Brazo Freno (NOK)	2
		10	90301-473-003	Tuerca, U, 6mm	1
		11	90117-KPS-900	Perno Reborde, 6X35	1

C-12

Roda Traseira

Rear Wheel

Rueda Trasera

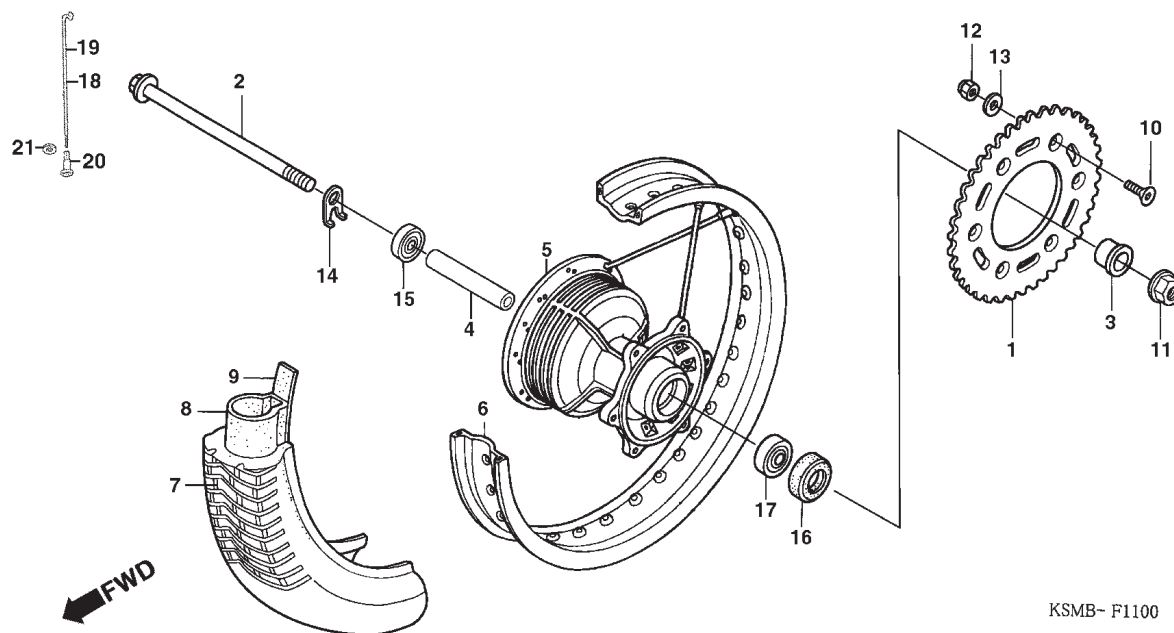

Item de serviço	T.M.O.	Ref. Nº	Nº da peça	Descrição	Qtd. NXR150	Nº de série	Nota
Eixo, Roda Traseira	0,3	1	41201-KRE-900	Coroa, Transmissão (50D)	1
Coroa, Transmissão	0,4	2	42301-KRE-900	Eixo, Roda Traseira	1
Bucha, Distanciadora Eixo Traseiro	0,5	3	42312-KPS-900	Bucha, Roda Traseira	1
• Rolamento Radial Esferas, 6203UU (Adicionar 0,1 por Unidade)		4	42620-KPS-900	Bucha, Distanciadora Eixo Traseiro	1
Pneu, Dianteiro	0,9	5	42601-KPS-900	Cubo, Roda Traseira	1
• Câmara, Ar		6	42701-KRE-900	Aro Roda Traseira	1
Roda Traseira Comp	1,0	7	42711-KFT-621	Pneu, Traseiro	1
Aro, Roda Traseira	2,2	8	42712-MAN-622	Câmara, Ar (PIRELLI) (MC-17)	1
Cubo, Roda Traseira	2,3	9	42713-KB7-901	Protetor, Camara Ar	1
		10	90125-KA4-000	Parafuso, Phillips, 8 x 31	6
		11	90305-ME5-003	Porca, Flange, 16mm	1
		12	90309-ML3-791	Porca, U, 8mm	6
		13	90465-MC4-000	Arruela, 8mm	6
		14	90559-KY7-000	Arruela, Eixo Traseiro	1
		15	91053-MAY-003	Rolamento, Radial Esferas, 6203UU	1
		16	91253-033-003	Vedador, Óleo, 25 x 47 x 6.5	1
		17	96140-63030-10	Rolamento, Radial Esferas, 6303U	1
		18	42604-KRE-900	Raio A, 10 x 163	18
		19	42605-KRE-900	Raio A, 10 x 184	18
		20	97000-45200	Nipple	36
		21	9700W-06500	Arruela	36

Service item	F.R.T.	Ref. Nº	Part. No.	Description	Reqd. Qty. NXR150	Serial No.	Note
AXLE, RR. WHEEL0.3		1	41201-KRE-900	SPROCKET, FINAL DRIVEN (50T)	1
SPROCKET, FINAL DRIVEN0.4		2	42301-KRE-900	AXLE, RR. WHEEL	1
COLLAR, RR. AXLE DISTANCE0.5		3	42312-KPS-900	COLLAR, RR. WHEEL	1
• BEARING, RADIAL BALL, 6203UU (ADD 0.1 FOR EACH.)		4	42620-KPS-900	COLLAR, RR. AXLE DISTANCE.....	1
TIRE, RR.0.9		5	42635-KRE-900	HUB SUB ASSY., RR.	1
• TUBE, TIRE		6	42701-KRE-900	RIM, RR. WHEEL	1
WHEEL SUB ASSY., RR.....1.0		7	42711-KFT-621	TIRE, RR.	1
RIM, RR. WHEEL2.2		8	42712-MAN-622	TUBE, TIRE (PIRELLI) (MC-17)	1
HUB SUB ASSY., RR.2.3		9	42713-KB7-901	FLAP, TIRE	1
		10	90125-KA4-000	SCREW, FLAT, 8X31	6
		11	90305-ME5-003	NUT, FLANGE, 16MM.....	1
		12	90309-ML3-791	NUT, U, 8MM	6
		13	90465-MC4-000	WASHER, 8MM	6
		14	90559-KY7-000	WASHER, RR. AXLE.....	1
		15	91053-MAY-003	BEARING, RADIAL BALL, 6203UU	1
		16	91253-033-003	OIL SEAL, 25X47X6.5.....	1
		17	96140-63030-10	BEARING, RADIAL BALL, 6303U.....	1
		18	42604-KRE-900	SPOKE A, 10 x 163.....	18
		19	42605-KRE-900	SPOKE A, 10 x 184.....	18
		20	97000-45200	NIPPLE	36
		21	9700W-06500	WASHER	36
Artículo de servicio	THLL	No. de Ref.	No. de pieza	Descripción	Cant. Req'd. NXR150	No. de serie	Nota
Eje Rueda Trasera0.3		1	41201-KRE-900	Corona Transmisión(50D)	1
Corona Transmisión.....0.4		2	42301-KRE-900	Eje Rueda Trasera.....	1
Buje Distanciadora Eje Trasero0.5		3	42312-KPS-900	Buje Rueda Trasera	1
• Cojinete Acero Bolas, 6203UU (Agregue 0,1 de Cada.)		4	42620-KPS-900	Espaciador Rueda Trasera	1
Neumatico Trasero.....0.9		5	42601-KPS-900	Maza Rueda Trasera	1
• Tubo Goma Neumatico		6	42701-KRE-900	Aro Rueda Trasera	1
Ens Rueda Trasera1.0		7	42711-KFT-621	Neumatico Trasero.	1
Aro Rueda Trasera2.2		8	42712-MAN-622	Tubo Goma Neumatico (PIRELLI) (MC-17)	1
Maza Rueda Trasera2.3		9	42713-KB7-901	Protector Tubo Goma Neumatico.....	1
		10	90125-KA4-000	Tornillo Alomado, 8X31.....	6
		11	90305-ME5-003	Tuerca Reborde, 16mm.....	1
		12	90309-ML3-791	Tuerca, U, 8mm	6
		13	90465-MC4-000	Arandela, 8mm	6
		14	90559-KY7-000	Arandela, Eje Trasero.....	1
		15	91053-MAY-003	Cojinete Acero Bolas, 6203UU	1
		16	91253-033-003	Sello de Aceite, 25X47X6.5	1
		17	96140-63030-10	Cojinete Acero Bolas, 6303U.....	1
		18	42604-KRE-900	Rayo A, 10 x 163	18
		19	42605-KRE-900	Rayo A, 10 x 184	18
		20	97000-45200	Nipple	36
		21	9700W-06500	Arandela.....	36

Tanque Combustível
Fuel Tank
Tanque Combustible

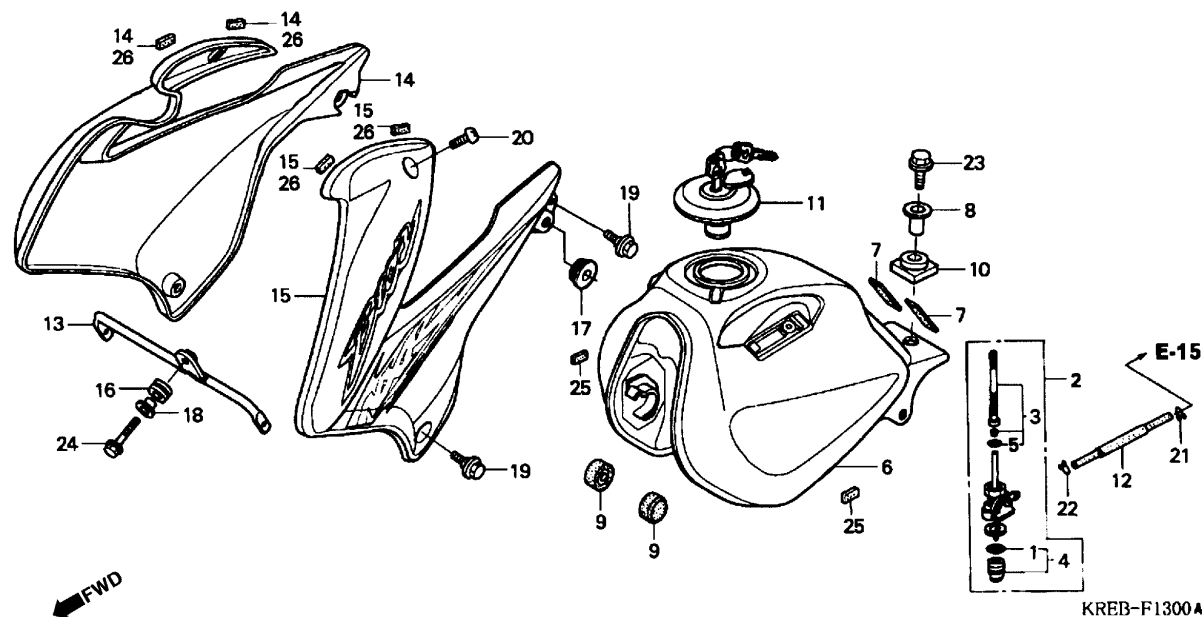

Item de serviço	T.M.O.	Ref. Nº	Nº da peça	Descrição	Qtd. NXR150	Nº de série	Nota
Copo, Filtro Combustível	0,1	1	16173-001-004	Guarnição, Copo Filtro Combustível	1
• Carenagem, Direita		2	16950-KRE-900	Registro, Combustível	1
• Carenagem, Esquerda		3	16952-KRE-900	Tela, Filtro Combustível	1
(Uma ou Todas)		4	16953-KRE-900	Copo, Filtro Combustível	1
Registro Combustível	0,3	5	16958-MA1-731	Anel, Vedação	1
• Tela, Filtro Combustível		6	17510-KRE-900ZB	Tanque Combustível *NH1* Preto	1
Tanque, Combustível.....	0,4	7	17517-KPF-900	Coxim A, Tanque Combustível	2
		8	17526-MK5-000	Bucha, Fixação Tanque Combustível	1
		9	17611-KE5-000	Coxim, Dianteiro Tanque Combustível	2
		10	17613-KFB-000	Coxim, Traseiro Tanque Combustível	1
		11	17620-460-067	Tampa, Tanque Combustível	1
		12	17681-KFC-900	Tube, Combustível.....	1
		13	19040-KRE-900	Junção, Carenagem.....	1
		14	19100-KRE-900ZA	Carenagem, Direita *NH-196* Branco Ross	1
			19100-KRE-900ZB	Carenagem, Direita *R-286R* Vermelho Caucaia	1
			19100-KRE-900ZC	Carenagem, Direita *PB-337R* Azul Penedo	1
		15	19200-KRE-900ZA	Carenagem, Esquerda *NH-196* Branco Ross	1
			19200-KRE-900ZB	Carenagem, Esquerda *R-286R* Vermelho Caucaia.....	1
			19200-KRE-900ZC	Carenagem, Esquerda *PB-337R* Azul Penedo	1

Service item	F.R.T.	Ref. Nº	Part. No.	Description	Reqd. Qty. NXR150	Serial No.	Note
CUP SET, FUEL STRAINER0.1		1	16173-001-004	PACKING, FUEL STRAINER CUP	1
• SHROUD SET, R.		2	16950-KRE-900	COCK ASSY., FUEL	1
• SHROUD SET, L.		3	16952-KRE-900	SCREEN SET, FUEL STRAINER	1
(SAME TIME FOR TWO UNITS)		4	16953-KRE-900	CUP SET, FUEL STRAINER	1
COCK ASSY., FUEL.....0.3		5	16958-MA1-731	O-RING	1
• SCREEN SET, FUEL STRAINER		6	17510-KRE-900ZB	TANK COMP., FUEL *NH1* BLACK	1
TANK COMP., FUEL.....0.4		7	17517-KPF-900	RUBBER A, FUEL TANK	2
		8	17526-MK5-000	COLLAR, FUEL TANK MOUNTING	1
		9	17611-KE5-000	CUSHION, FUEL TANK FR.	2
		10	17613-KFB-000	CUSHION, FUEL TANK RR.	1
		11	17620-460-067	CAP COMP., FUEL FILLER	1
		12	17681-KFC-900	TUBE, FUEL	1
		13	19040-KRE-900	JOINT, SHROUD	1
		14	19100-KRE-900ZA	SHROUD SET, R. *NH-196* ROSS WHITE	1
			19100-KRE-900ZB	SHROUD SET, R. *R-286R* CAUCAIA RED	1
			19100-KRE-900ZC	SHROUD SET, R. *PB-337R* PENEDO BLUE	1
		15	19200-KRE-900ZA	SHROUD SET, L. *NH-196* ROSS WHITE	1
			19200-KRE-900ZB	SHROUD SET, L. *R-286R* CAUCAIA RED	1
			19200-KRE-900ZC	SHROUD SET, L. *PB-337R* PENEDO BLUE	1
Articulo de servicio	THLL	No. de Ref.	No. de pieza	Descripción	Cant. Req'd. NXR150	No. de serie	Nota
Vaso Filtro Combustible.....0.1		1	16173-001-004	Empaquetadura Grifo Combustible	1
• Cubretablero Derecho		2	16950-KRE-900	Grifo Combustible	1
• Cubretablero Izquierdo		3	16952-KRE-900	Malla Filtro Combustible	1
(Una o Todos)		4	16953-KRE-900	Vaso Filtro Combustible	1
Grifo Combustible.....0.3		5	16958-MA1-731	Anillo O	1
• Malla Filtro Combustible		6	17510-KRE-900ZB	Tanque Combustible *NH1* Negro	1
Tanque Combustible0.4		7	17517-KPF-900	Cojin A Tanque Combustible	2
		8	17526-MK5-000	Buje Fijación Tanque Combustible	1
		9	17611-KE5-000	Cojin Delantero Tanque Combustible	2
		10	17613-KFB-000	Cojin Trasero Tanque Combustible	1
		11	17620-460-067	Tapa Tanque Combustible	1
		12	17681-KFC-900	Tubo Combustible	1
		13	19040-KRE-900	Junción Soporte	1
		14	19100-KRE-900ZA	Cubretablero Derecho *NH-196* Blanco Ross	1
			19100-KRE-900ZB	Cubretablero Derecho *R-286R* Rojo Caucaia	1
			19100-KRE-900ZC	Cubretablero Derecho *PB-337R* Azul Penedo	1
		15	19200-KRE-900ZA	Cubretablero Izquierdo *NH-196* Blanco Ross	1
			19200-KRE-900ZB	Cubretablero Izquierdo *R-286R* Rojo Caucaia	1
			19200-KRE-900ZC	Cubretablero Izquierdo *PB-337R* Azul Penedo	1

C-13 (3R000001~)

Tanque Combustível
Fuel Tank
Tanque Combustible

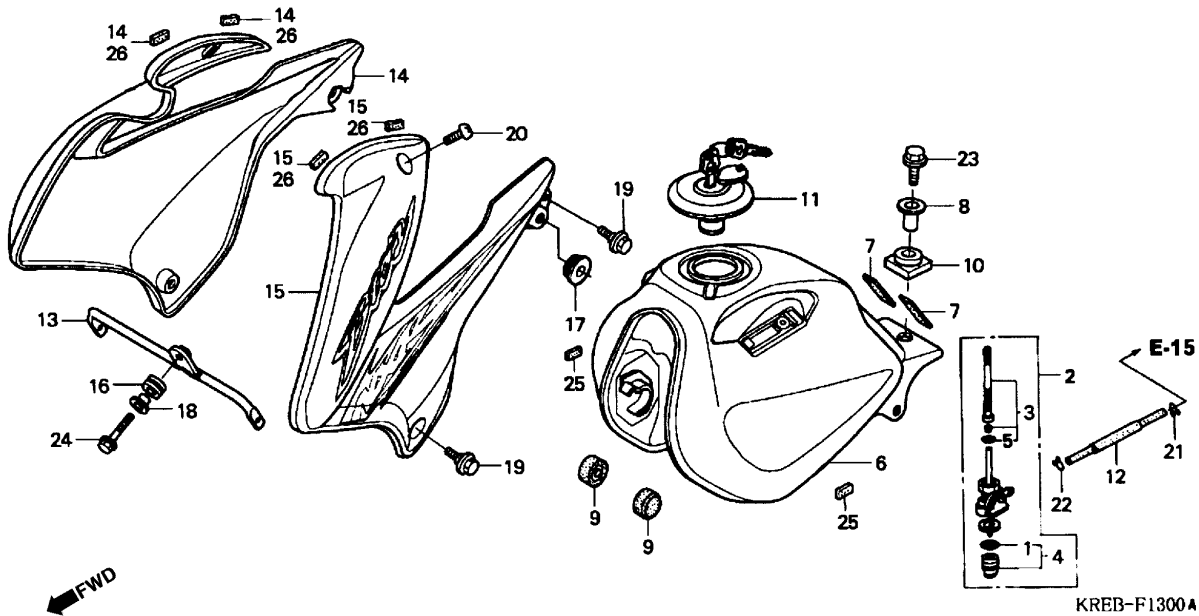

Item de serviço	T.M.O.	Ref. Nº	Nº da peça	Descrição	Qtd. NXR150	Nº de série	Nota
		16	37101-GT5-000	Coxim	1
		17	83551-MA6-000	Coxim, Tampa Lateral	2
		18	90001-961-670	Bucha, Fixação	1
		19	90111-162-000	Parafuso, Flange, 6mm	4
		20	90380-MB1-000	Parafuso, Especial, 6 x 8	2
		21	95002-02080	Presilha, Tubo (B8)	1
		22	95002-50000	Presilha, Tubo (C9)	1
		23	95701-08032-00	Parafuso, Flange, 8 x 32	1
		24	96001-06018-00	Parafuso, Flange, 6 x 18	1
		25	17518-KRE-900	Borracha	2
		26	19110-KRE-900	Coxim	4

Service item	F.R.T.	Ref. Nº	Part. No.	Description	Reqd. Qty. NXR150	Serial No.	Note
		16	37101-GT5-000	RUBBER, SPEEDOMETER.....	1
		17	83551-MA6-000	GROMMET, SIDE COVER.....	2
		18	90001-961-670	COLLAR, SIDE MOUNTING.....	1
		19	90111-162-000	BOLT, FLANGE, 6MM.....	4
		20	90380-MB1-000	SCREW, SPECIAL, 6X8.....	2
		21	95002-02080	CLIP, TUBE (B8).....	1
		22	95002-50000	CLIP, TUBE (C9).....	1
		23	95701-08032-00	BOLT, FLANGE, 8X32.....	1
		24	96001-06018-00	BOLT, FLANGE, 6X18.....	1
		25	17518-KRE-900	GROMMET.....	2
		26	19110-KRE-900	COLLAR.....	4
Articulo de servicio	THLL	No. de Ref.	No. de pieza	Descripción	Cant. Req'd. NXR150	No. de serie	Nota
		16	37101-GT5-000	Cojin.....	1
		17	83551-MA6-000	Buje Cubierta Lateral.....	2
		18	90001-961-670	Buje Fijación.....	1
		19	90111-162-000	Perno Reborde, 6mm.....	4
		20	90380-MB1-000	Perno especial, 6X8.....	2
		21	95002-02080	Presilla de Tubo(B8).....	1
		22	95002-50000	Presilla de Tubo(C9).....	1
		23	95701-08032-00	Perno Reborde, 8X32.....	1
		24	96001-06018-00	Perno Reborde, 6X18.....	1
		25	17518-KRE-900	Buje.....	2
		26	19110-KRE-900	Buje.....	4

C-13.1 (4R000001~)

Tanque Combustível

Fuel Tank

Tanque Combustible

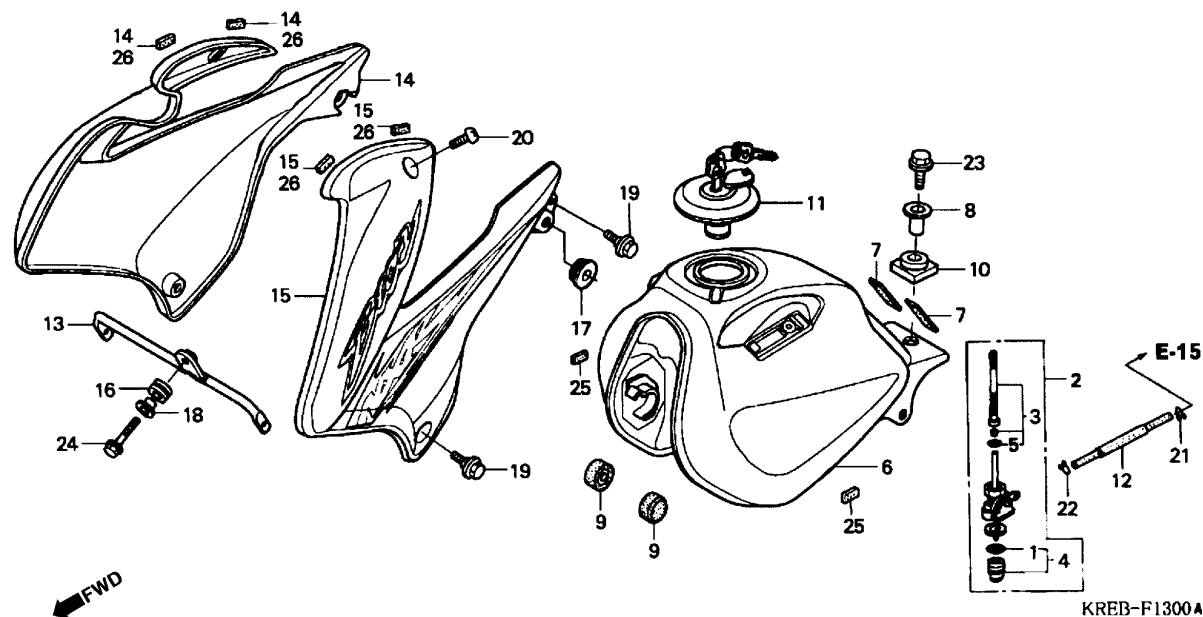

Item de serviço	T.M.O.	Ref. Nº	Nº da peça	Descrição	Qtd. NXR150	Nº de série	Nota
Copo, Filtro Combustível	0,1	1	16173-001-004	Guarnição, Copo Filtro Combustível	1
• Carenagem, Direita		2	16950-KRE-900	Registro, Combustível	1
• Carenagem, Esquerda		3	16952-KRE-900	Tela, Filtro Combustível	1
(Uma ou Todas)		4	16953-KRE-900	Copo, Filtro Combustível	1
Registro Combustível	0,3	5	16958-MA1-731	Anel, Vedação	1
• Tela, Filtro Combustível		6	17510-KRE-900ZB	Tanque Combustível *NH1* Preto	1
Tanque, Combustível	0,4	7	17517-KPF-900	Coxim A, Tanque Combustível	2
		8	17526-MK5-000	Bucha, Fixação Tanque Combustível	1
		9	17611-KE5-000	Coxim, Dianteiro Tanque Combustível	2
		10	17613-KFB-000	Coxim, Traseiro Tanque Combustível	1
		11	17620-460-067	Tampa, Tanque Combustível	1
		12	17681-KFC-900	Tubo, Combustível	1
		13	19040-KRE-900	Junção, Carenagem	1
		14	19100-KRE-880ZA	Carenagem, Direita *NH-196* Branco Ross	1
			19100-KRE-880ZB	Carenagem, Direita *R-286R* Vermelho Caucaia	1
			19100-KRE-880ZC	Carenagem, Direita *NH-1* Preto	1
		15	19200-KRE-880ZA	Carenagem, Esquerda *NH-196* Branco Ross	1
			19200-KRE-880ZB	Carenagem, Esquerda *R-286R* Vermelho Caucaia	1
			19200-KRE-880ZC	Carenagem, Esquerda *NH-1* Preto	1

Service item	F.R.T.	Ref. Nº	Part. No.	Description	Reqd. Qty. NXR150	Serial No.	Note
CUP SET, FUEL STRAINER0.1		1	16173-001-004	PACKING, FUEL STRAINER CUP	1
• SHROUD SET, R.		2	16950-KRE-900	COCK ASSY., FUEL	1
• SHROUD SET, L.		3	16952-KRE-900	SCREEN SET, FUEL STRAINER	1
(SAME TIME FOR TWO UNITS)		4	16953-KRE-900	CUP SET, FUEL STRAINER	1
COCK ASSY., FUEL.....0.3		5	16958-MA1-731	O-RING	1
• SCREEN SET, FUEL STRAINER		6	17510-KRE-900ZB	TANK COMP., FUEL *NH1* BLACK	1
TANK COMP., FUEL0.4		7	17517-KPF-900	RUBBER A, FUEL TANK	2
		8	17526-MK5-000	COLLAR, FUEL TANK MOUNTING	1
		9	17611-KE5-000	CUSHION, FUEL TANK FR.	2
		10	17613-KFB-000	CUSHION, FUEL TANK RR.	1
		11	17620-460-067	CAP COMP., FUEL FILLER	1
		12	17681-KFC-900	TUBE, FUEL	1
		13	19040-KRE-900	JOINT, SHROUD	1
		14	19100-KRE-880ZA	SHROUD SET, R. *NH-196* ROSS WHITE	1
			19100-KRE-880ZB	SHROUD SET, R. *R-286R* CAUCAIA RED	1
			19100-KRE-880ZC	SHROUD SET, R. *NH-1* BLACK	1
		15	19200-KRE-880ZA	SHROUD SET, L. *NH-196* ROSS WHITE	1
			19200-KRE-880ZB	SHROUD SET, L. *R-286R* CAUCAIA RED	1
			19200-KRE-880ZC	SHROUD SET, L. *NH-1* BLACK	1
Articulo de servicio	THLL	No. de Ref.	No. de pieza	Descripción	Cant. Req'd. NXR150	No. de serie	Nota
Vaso Filtro Combustible.....0.1		1	16173-001-004	Empaquetadura Grifo Combustible	1
• Cubretablero Derecho		2	16950-KRE-900	Grifo Combustible	1
• Cubretablero Izquierdo		3	16952-KRE-900	Malla Filtro Combustible	1
(Una o Todos)		4	16953-KRE-900	Vaso Filtro Combustible	1
Grifo Combustible.....0.3		5	16958-MA1-731	Anillo O	1
• Malla Filtro Combustible		6	17510-KRE-900ZB	Tanque Combustible *NH1* Negro	1
Tanque Combustible0.4		7	17517-KPF-900	Cojin A Tanque Combustible	2
		8	17526-MK5-000	Buje Fijación Tanque Combustible	1
		9	17611-KE5-000	Cojin Delantero Tanque Combustible	2
		10	17613-KFB-000	Cojin Trasero Tanque Combustible	1
		11	17620-460-067	Tapa Tanque Combustible	1
		12	17681-KFC-900	Tubo Combustible	1
		13	19040-KRE-900	Junción Soporte	1
		14	19100-KRE-880ZA	Cubretablero Derecho *NH-196* Blanco Ross	1
			19100-KRE-880ZB	Cubretablero Derecho *R-286R* Rojo Caucaia	1
			19100-KRE-880ZC	Cubretablero Derecho *NH-1* Black	1
		15	19200-KRE-880ZA	Cubretablero Izquierdo *NH-196* Blanco Ross	1
			19200-KRE-880ZB	Cubretablero Izquierdo *R-286R* Rojo Caucaia	1
			19200-KRE-880ZC	Cubretablero Izquierdo *NH-1* Black	1

C-13.1 (4R000001~)

Tanque Combustível

Fuel Tank

Tanque Combustible

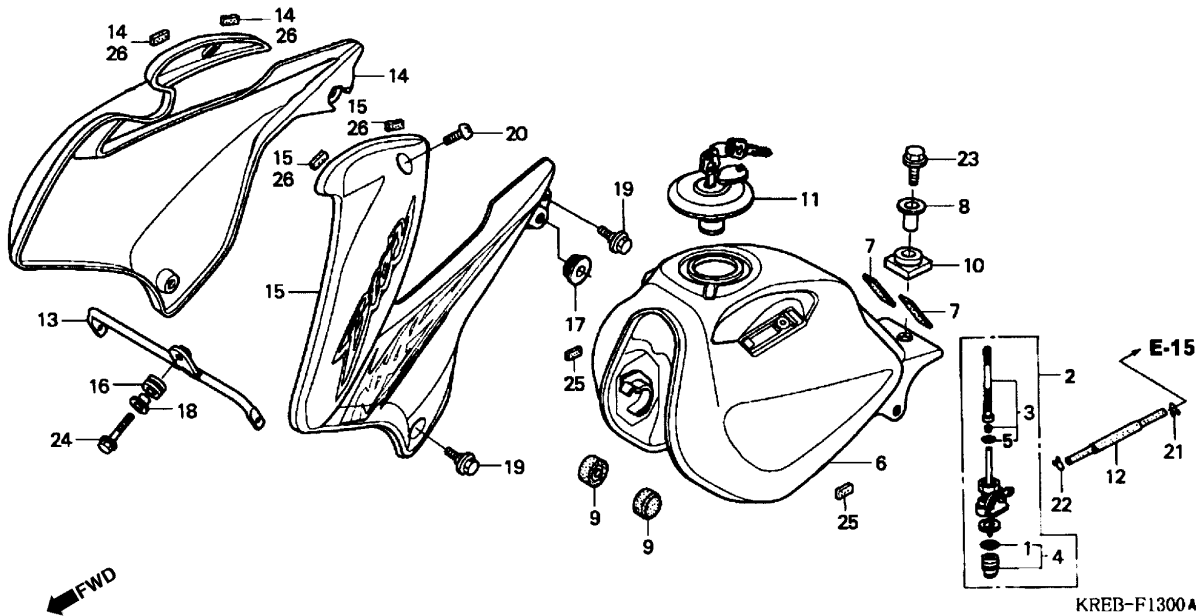

Item de serviço	T.M.O.	Ref. Nº	Nº da peça	Descrição	Qtd. NXR150	Nº de série	Nota
		16	37101-GT5-000	Coxim	1
		17	83551-MA6-000	Coxim, Tampa Lateral	2
		18	90001-961-670	Bucha, Fixação	1
		19	90111-162-000	Parafuso, Flange, 6mm	4
		20	90380-MB1-000	Parafuso, Especial, 6 x 8	2
		21	95002-02080	Presilha, Tubo (B8)	1
		22	95002-50000	Presilha, Tubo (C9)	1
		23	95701-08032-00	Parafuso, Flange, 8 x 32	1
		24	96001-06018-00	Parafuso, Flange, 6 x 18	1
		25	17518-KRE-900	Borracha	2
		26	19110-KRE-900	Coxim	4

Service item	F.R.T.	Ref. Nº	Part. No.	Description	Reqd. Qty. NXR150	Serial No.	Note
		16	37101-GT5-000	RUBBER, SPEEDOMETER.....	1
		17	83551-MA6-000	GROMMET, SIDE COVER.....	2
		18	90001-961-670	COLLAR, SIDE MOUNTING.....	1
		19	90111-162-000	BOLT, FLANGE, 6MM.....	4
		20	90380-MB1-000	SCREW, SPECIAL, 6X8.....	2
		21	95002-02080	CLIP, TUBE (B8).....	1
		22	95002-50000	CLIP, TUBE (C9).....	1
		23	95701-08032-00	BOLT, FLANGE, 8X32.....	1
		24	96001-06018-00	BOLT, FLANGE, 6X18.....	1
		25	17518-KRE-900	GROMMET.....	2
		26	19110-KRE-900	GROMMET.....	4
Articulo de servicio	THLL	No. de Ref.	No. de pieza	Descripción	Cant. Req'd. NXR150	No. de serie	Nota
		16	37101-GT5-000	Cojin.....	1
		17	83551-MA6-000	Buje Cubierta Lateral.....	2
		18	90001-961-670	Buje Fijación.....	1
		19	90111-162-000	Perno Reborde, 6mm.....	4
		20	90380-MB1-000	Perno especial, 6X8.....	2
		21	95002-02080	Presilla de Tubo(B8).....	1
		22	95002-50000	Presilla de Tubo(C9).....	1
		23	95701-08032-00	Perno Reborde, 8X32.....	1
		24	96001-06018-00	Perno Reborde, 6X18.....	1
		25	17518-KRE-900	Buje.....	2
		26	19110-KRE-900	Buje.....	4

Tanque Combustível
Fuel Tank
Tanque Combustible

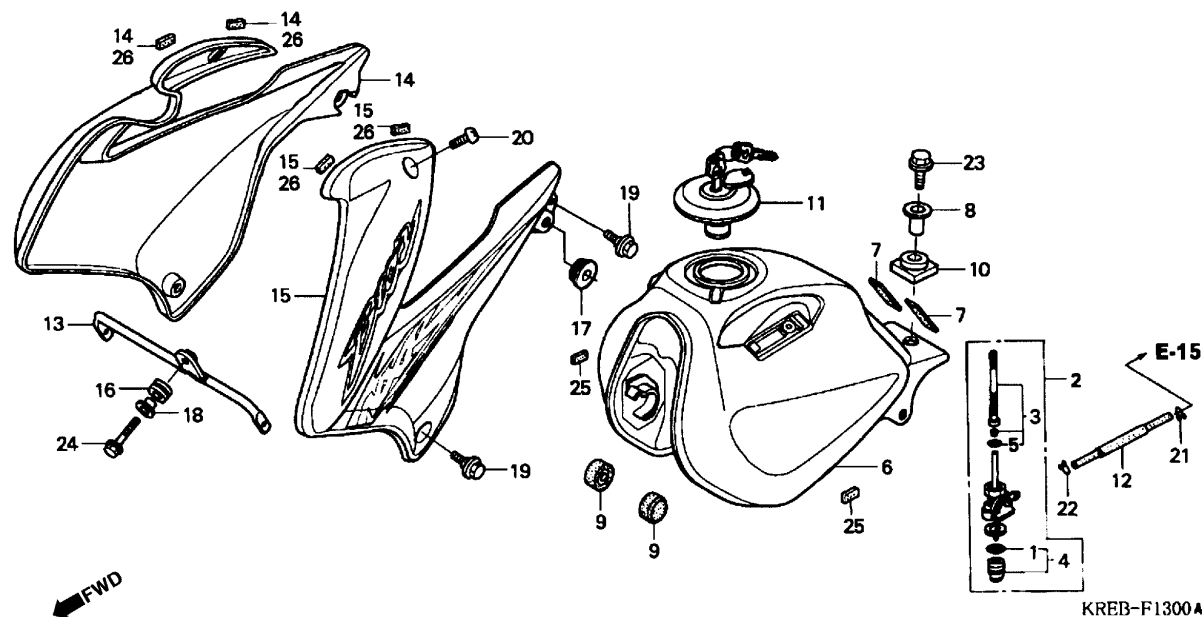

Item de serviço	T.M.O.	Ref. Nº	Nº da peça	Descrição	Qtd. NXR150	Nº de série	Nota
Copo, Filtro Combustível	0,1	1	16173-001-004	Guarnição, Copo Filtro Combustível	1
• Carenagem, Direita		2	16950-KRE-900	Registro, Combustível	1
• Carenagem, Esquerda		3	16952-KRE-900	Tela, Filtro Combustível	1
(Uma ou Todas)		4	16953-KRE-900	Copo, Filtro Combustível	1
Registro Combustível	0,3	5	16958-MA1-731	Anel, Vedação	1
• Tela, Filtro Combustível		6	17510-KRE-900ZB	Tanque Combustível *NH1* Preto	1
Tanque, Combustível.....	0,4	7	17517-KPF-900	Coxim A, Tanque Combustível	2
		8	17526-MK5-000	Bucha, Fixação Tanque Combustível.....	1
		9	17611-KE5-000	Coxim, Dianteiro Tanque Combustível	2
		10	17613-KFB-000	Coxim, Traseiro Tanque Combustível	1
		11	17620-460-067	Tampa, Tanque Combustível	1
		12	17681-KFC-900	Tube, Combustível.....	1
		13	19040-KRE-900	Junção, Carenagem.....	1
		14	19100-KRE-970ZA	Carenagem, Direita *R-286R* Vermelho Caucaia	1
			19100-KRE-970ZB	Carenagem, Direita *PB-362R* Azul Buriti.....	1
			19100-KRE-970ZC	Carenagem, Direita *NH-1* Preto	1
		15	19200-KRE-970ZA	Carenagem, Esquerda *R-286R* Vermelho Caucaia.....	1
			19200-KRE-970ZB	Carenagem, Esquerda *PB-362R* Azul Buriti	1
			19200-KRE-970ZC	Carenagem, Esquerda *NH-1* Preto	1

Service item	F.R.T.	Ref. N°	Part. No.	Description	Reqd. Qty. NXR150	Serial No.	Note
CUP SET, FUEL STRAINER0.1		1	16173-001-004	PACKING, FUEL STRAINER CUP	1
• SHROUD SET, R.		2	16950-KRE-900	COCK ASSY., FUEL	1
• SHROUD SET, L.		3	16952-KRE-900	SCREEN SET, FUEL STRAINER	1
(SAME TIME FOR TWO UNITS)		4	16953-KRE-900	CUP SET, FUEL STRAINER	1
COCK ASSY., FUEL.....0.3		5	16958-MA1-731	O-RING	1
• SCREEN SET, FUEL STRAINER		6	17510-KRE-900ZB	TANK COMP., FUEL *NH1* BLACK	1
TANK COMP., FUEL.....0.4		7	17517-KPF-900	RUBBER A, FUEL TANK	2
		8	17526-MK5-000	COLLAR, FUEL TANK MOUNTING	1
		9	17611-KE5-000	CUSHION, FUEL TANK FR.	2
		10	17613-KFB-000	CUSHION, FUEL TANK RR.	1
		11	17620-460-067	CAP COMP., FUEL FILLER	1
		12	17681-KFC-900	TUBE, FUEL	1
		13	19040-KRE-900	JOINT, SHROUD	1
		14	19100-KRE-970ZA	SHROUD SET, R. *R-286R* CAUCAIA RED	1
			19100-KRE-970ZB	SHROUD SET, R. *PB-362R* BURITI BLUE	1
			19100-KRE-970ZC	SHROUD SET, R. *NH-1* BLACK	1
		15	19200-KRE-970ZA	SHROUD SET, L. *R-286R* CAUCAIA RED	1
			19200-KRE-970ZB	SHROUD SET, L. *PB-362R* BURITI BLUE	1
			19200-KRE-970ZC	SHROUD SET, L. *NH-1* BLACK	1
Articulo de servicio	THLL	No. de Ref.	No. de pieza	Descripción	Cant. Req'd. NXR150	No. de serie	Nota
Vaso Filtro Combustible.....0.1		1	16173-001-004	Empaquetadura Grifo Combustible	1
• Cubretablero Derecho		2	16950-KRE-900	Grifo Combustible.....	1
• Cubretablero Izquierdo		3	16952-KRE-900	Malla Filtro Combustible.....	1
(Una o Todos)		4	16953-KRE-900	Vaso Filtro Combustible.....	1
Grifo Combustible.....0.3		5	16958-MA1-731	Anillo O	1
• Malla Filtro Combustible		6	17510-KRE-900ZB	Tanque Combustible *NH1* Negro.....	1
Tanque Combustible0.4		7	17517-KPF-900	Cojin A Tanque Combustible	2
		8	17526-MK5-000	Buje Fijación Tanque Combustible	1
		9	17611-KE5-000	Cojin Delantero Tanque Combustible.....	2
		10	17613-KFB-000	Cojin Trasero Tanque Combustible.....	1
		11	17620-460-067	Tapa Tanque Combustible	1
		12	17681-KFC-900	Tubo Combustible	1
		13	19040-KRE-900	Junción Soporte	1
		14	19100-KRE-970ZA	Cubretablero Derecho *R-286R* Rojo Caucaia.....	1
			19100-KRE-970ZB	Cubretablero Derecho *PB-362R* Azul Buriti	1
			19100-KRE-970ZC	Cubretablero Derecho *NH-1* Negro	1
		15	19200-KRE-970ZA	Cubretablero Izquierdo *R-286R* Rojo Caucaia	1
			19200-KRE-970ZB	Cubretablero Izquierdo *PB-362R* Azul Buriti	1
			19200-KRE-970ZC	Cubretablero Izquierdo *NH-1* Negro	1

C-13.2 (5R000001~)

Tanque Combustível
Fuel Tank
Tanque Combustible

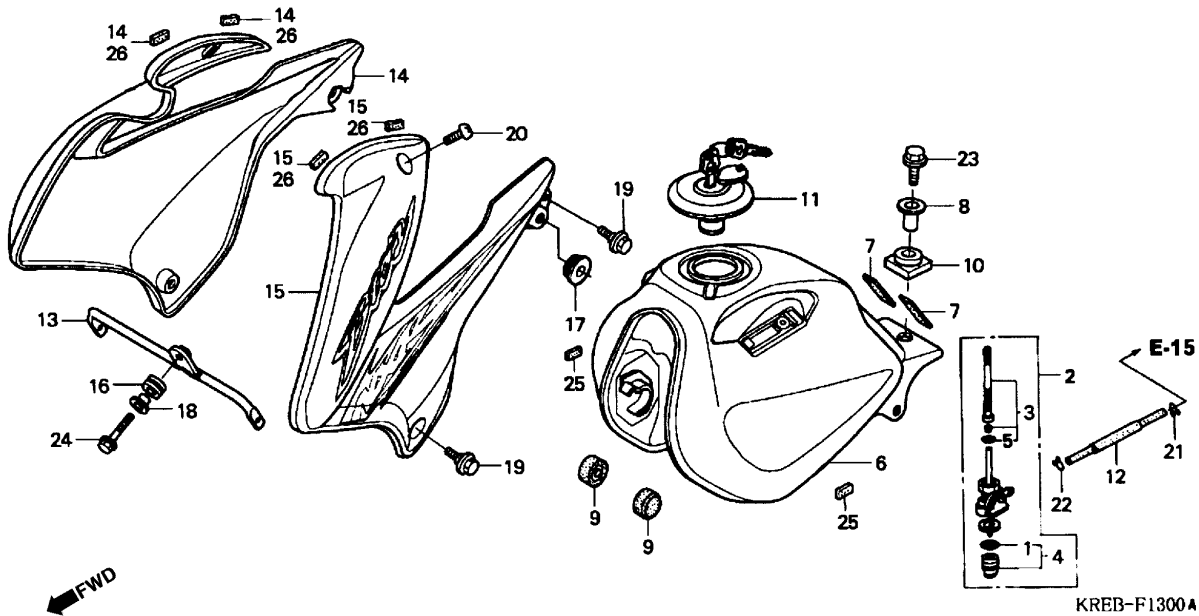

Item de serviço	T.M.O.	Ref. Nº	Nº da peça	Descrição	Qtd. NXR150	Nº de série	Nota
		16	37101-GT5-000	Coxim	1
		17	83551-MA6-000	Coxim, Tampa Lateral	2
		18	90001-961-670	Bucha, Fixação	1
		19	90111-162-000	Parafuso, Flange, 6mm	4
		20	90380-MB1-000	Parafuso, Especial, 6 x 8	2
		21	95002-02080	Presilha, Tubo (B8)	1
		22	95002-50000	Presilha, Tubo (C9)	1
		23	95701-08032-00	Parafuso, Flange, 8 x 32	1
		24	96001-06018-00	Parafuso, Flange, 6 x 18	1
		25	17518-KRE-900	Borracha	2
		26	19110-KRE-900	Coxim	4

Service item	F.R.T.	Ref. Nº	Part. No.	Description	Reqd. Qty. NXR150	Serial No.	Note
		16	37101-GT5-000	RUBBER, SPEEDOMETER.....	1
		17	83551-MA6-000	GROMMET, SIDE COVER.....	2
		18	90001-961-670	COLLAR, SIDE MOUNTING.....	1
		19	90111-162-000	BOLT, FLANGE, 6MM.....	4
		20	90380-MB1-000	SCREW, SPECIAL, 6X8.....	2
		21	95002-02080	CLIP, TUBE (B8).....	1
		22	95002-50000	CLIP, TUBE (C9).....	1
		23	95701-08032-00	BOLT, FLANGE, 8X32.....	1
		24	96001-06018-00	BOLT, FLANGE, 6X18.....	1
		25	17518-KRE-900	GROMMET.....	2
		26	19110-KRE-900	COLLAR.....	4
Articulo de servicio	THLL	No. de Ref.	No. de pieza	Descripción	Cant. Req'd. NXR150	No. de serie	Nota
		16	37101-GT5-000	Cojin.....	1
		17	83551-MA6-000	Buje Cubierta Lateral.....	2
		18	90001-961-670	Buje Fijación.....	1
		19	90111-162-000	Perno Reborde, 6mm.....	4
		20	90380-MB1-000	Perno especial, 6X8.....	2
		21	95002-02080	Presilla de Tubo(B8).....	1
		22	95002-50000	Presilla de Tubo(C9).....	1
		23	95701-08032-00	Perno Reborde, 8X32.....	1
		24	96001-06018-00	Perno Reborde, 6X18.....	1
		25	17518-KRE-900	Buje.....	2
		26	19110-KRE-900	Buje.....	4

C-14

Assento
Seat
Asiento

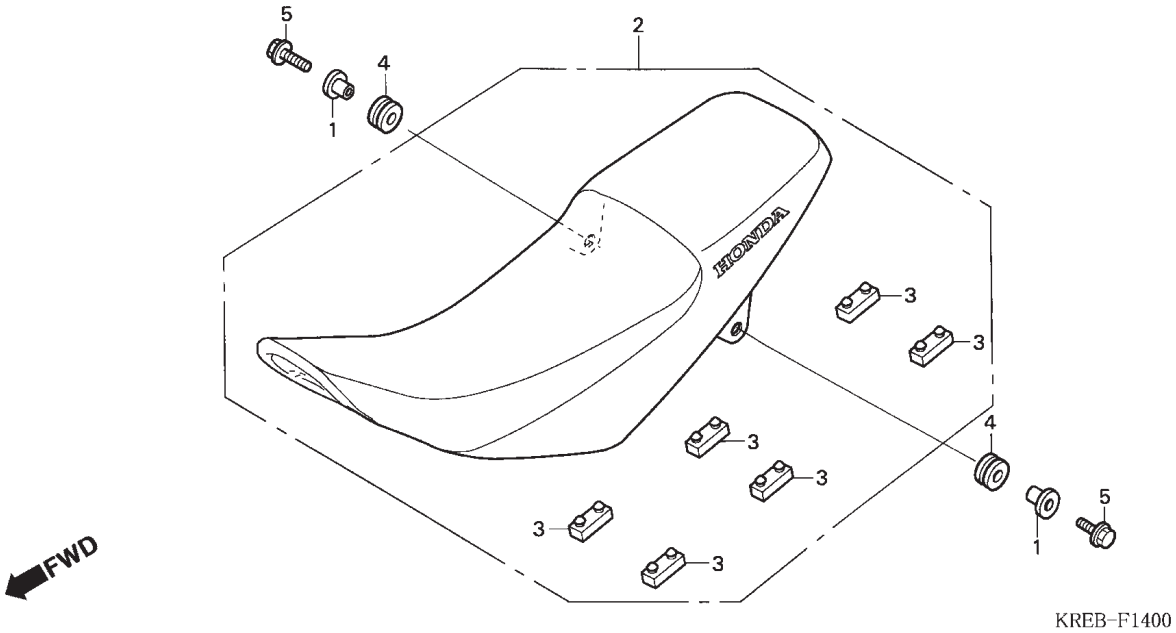

Item de serviço	T.M.O.	Ref. Nº	Nº da peça	Descrição	Qtd. NXR150	Nº de série	Nota
Assento Comp0,1		1	33706-KAN-960	Bucha, Fixação.....	2
		2	77200-KRE-900ZA	Assento Comp. *NH1L* Preto.....	1
		3	77205-286-000	Coxim B, Fixação.....	6
		4	80112-MA6-000	Coxim.....	2
		5	95701-06025-00	Parafuso, Flange, 6 x 25.....	2

Service item	F.R.T.	Ref. Nº	Part. No.	Description	Reqd. Qty. NXR150	Serial No.	Note
SEAT COMP., DOUBLE.....0.1		1	33706-KAN-960	COLLAR, TAILLIGHT MOUNTING	2
		2	77200-KRE-900ZA	SEAT COMP., DOUBLE *NH1L* BLACK.....	1
		3	77205-286-000	RUBBER B, SEAT SETTING	6
		4	80112-MA6-000	CUSHION, TAILLIGHT	2
		5	95701-06025-00	BOLT, FLANGE, 6X25	2
Articulo de servicio	THLL	No. de Ref.	No. de pieza	Descripción	Cant. Reqd. NXR150	No. de serie	Nota
ENS. ASIENTO.....0.1		1	33706-KAN-960	Buje Fijación	2
		2	77200-KRE-900ZA	Ens Asiento *NH1L* Negro	1
		3	77205-286-000	Cojin B Asiento	6
		4	80112-MA6-000	Cojin.....	2
		5	95701-06025-00	Perno Reborde, 6X25	2

C-15 (3R000001~)

Tampa Lateral

Side Cover

Cubierta Lateral

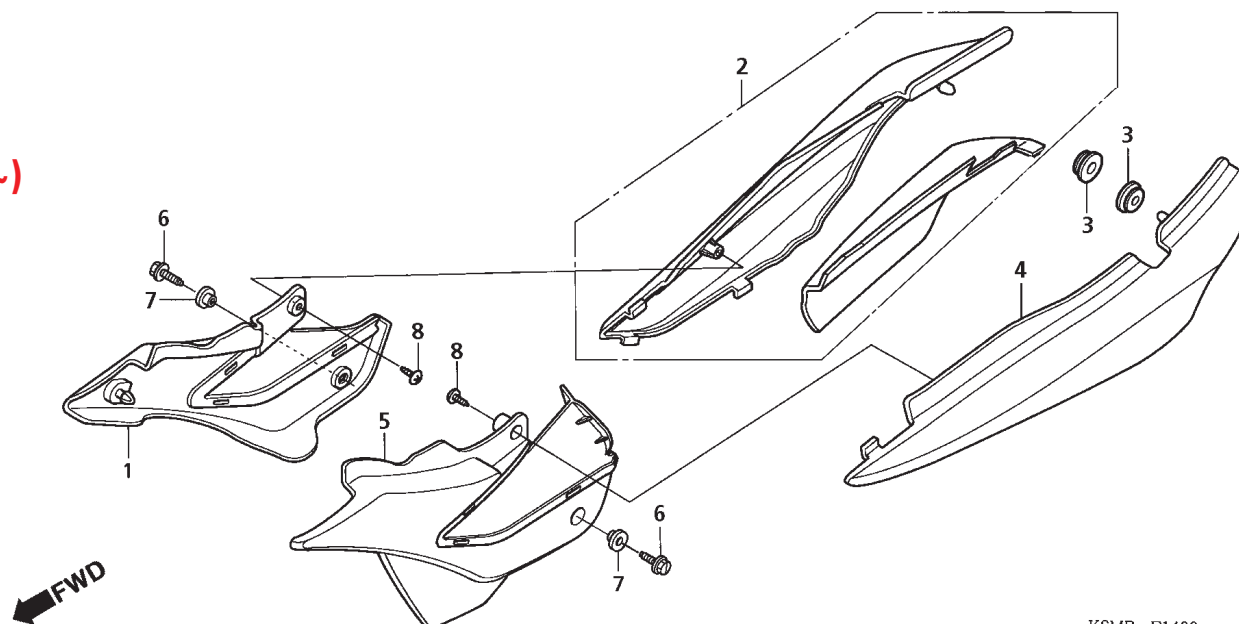

KSMB- F1400

Item de serviço	T.M.O.	Ref. Nº	Nº da peça	Descrição	Qtd. NXR150	Nº de série	Nota
Tampa, Lateral Dianteira Direita0,1		1	83501-KRE-900ZA	Tampa, Lateral Dianteira Direita *NH-1* Preto.....	1
• Tampa, Lateral Direita		2	83500-KRE-900ZA	Tampa, Lateral Direita *NH196* Branco Ross	1
• Tampa Lateral Esquerda			83500-KRE-900ZB	Tampa, Lateral Direita *PB-337R* Azul Penedo.....	1
• Tampa, Lateral Dianteira Esquerda			83500-KRE-900ZC	Tampa, Lateral Direita *R-286R* Vermelho Caucaia	1
		3	83551-376-000	Coxim, Tampa Lateral.....	2
		4	83600-KRE-900ZA	Tampa Lateral Esquerda *NH196* Branco Ross.....	1
			83600-KRE-900ZB	Tampa Lateral Esquerda *PB-337R* Azul Penedo.....	1
			83600-KRE-900ZC	Tampa Lateral Esquerda *R-286R* Vermelho Caucaia	1
		5	83601-KRE-900ZA	Tampa, Lateral Dianteira Esquerda *NH1* Preto	1
		6	90011-729-000	Parafuso, Especial, 6 x 14.....	2
		7	90522-028-000	Arruela, Fixação	2
		8	93913-24120	Parafuso, Fixação, 4 x 10.....	2
		*	93913-14120	Parafuso, Fixação, 4 x 10.....	2

Service item	F.R.T.	Ref. Nº	Part. No.	Description	Reqd. Qty. NXR150	Serial No.	Note
COVER, R. FR. SIDE.....0.1 • COVER SET, R. SIDE • COVER, L. SIDE • COVER, L. FR. SIDE		1	83501-KRE-900ZA	COVER, R. FR. SIDE *NH-1* BLACK	1
		2	83500-KRE-900ZA	COVER SET, R. SIDE *NH-196* ROSS WHITE.....	1
			83500-KRE-900ZB	COVER SET, R. SIDE *PB-337R* PENEDO BLUE	1
			83500-KRE-900ZC	COVER SET, R. SIDE *R-286R* CAUCAIA RED	1
		3	83551-376-000	GROMMET, SIDE COVER	2
		4	83600-KRE-900ZA	COVER, L. SIDE *NH-196* ROSS WHITE	1
			83600-KRE-900ZB	COVER, L. SIDE *PB-337R* PENEDO BLUE	1
			83600-KRE-900ZC	COVER, L. SIDE *R-286R* CAUCAIA RED	1
		5	83601-KRE-900ZA	COVER, L. FR. SIDE *NH-1* BLACK.....	1
		6	90011-729-000	BOLT, SPECIAL, 6X14	2
		7	90522-028-000	WASHER, CHAIN CASE SETTING	2
		8	93913-24120	SCREW, TAPPING, 4X10.....	2
		*	93913-14120	SCREW, TAPPING, 4X10.....	2
Articulo de servicio	THLL	No. de Ref.	No. de pieza	Descripción	Cant. Reqd. NXR150	No. de serie	Nota
Cubierta Lateral Delantera Derecha.....0.1 • Cubierta Lateral Derecha • Cubierta Lateral Izquierda • Cubierta Lateral Delantera Izquierda		1	83501-KRE-900ZA	Cubierta Lateral Delantera Derecha *NH1* Negro.....	1
		2	83500-KRE-900ZA	Cubierta Lateral Derecha *NH-196* Blanco Ross	1
			83500-KRE-900ZB	Cubierta Lateral Derecha *PB-337R* Azul Penedo	1
			83500-KRE-900ZC	Cubierta Lateral Derecha *R-286R* Rojo Caucaia.....	1
		3	83551-376-000	Cojin Cubierta Lateral	2
		4	83600-KRE-900ZA	Cubierta Lateral Izquierda *NH-196* Blanco Ross	1
			83600-KRE-900ZB	Cubierta Lateral Izquierda *PB-337R* Azul Penedo	1
			83600-KRE-900ZC	Cubierta Lateral Izquierda *R-286R* Rojo Caucaia.....	1
		5	83601-KRE-900ZA	Cubierta Lateral Delantera Izquierda *NH1* Negro.....	1
		6	90011-729-000	Perno, 6X14	2
		7	90522-028-000	Arandela, Fijación.....	2
		8	93913-24120	Tornillo Aterrajaz, 4X10	2
		*	93913-14120	Tornillo Aterrajaz, 4X10	2

C-15.1 (4R000001~)

Tampa Lateral

Side Cover

Cubierta Lateral

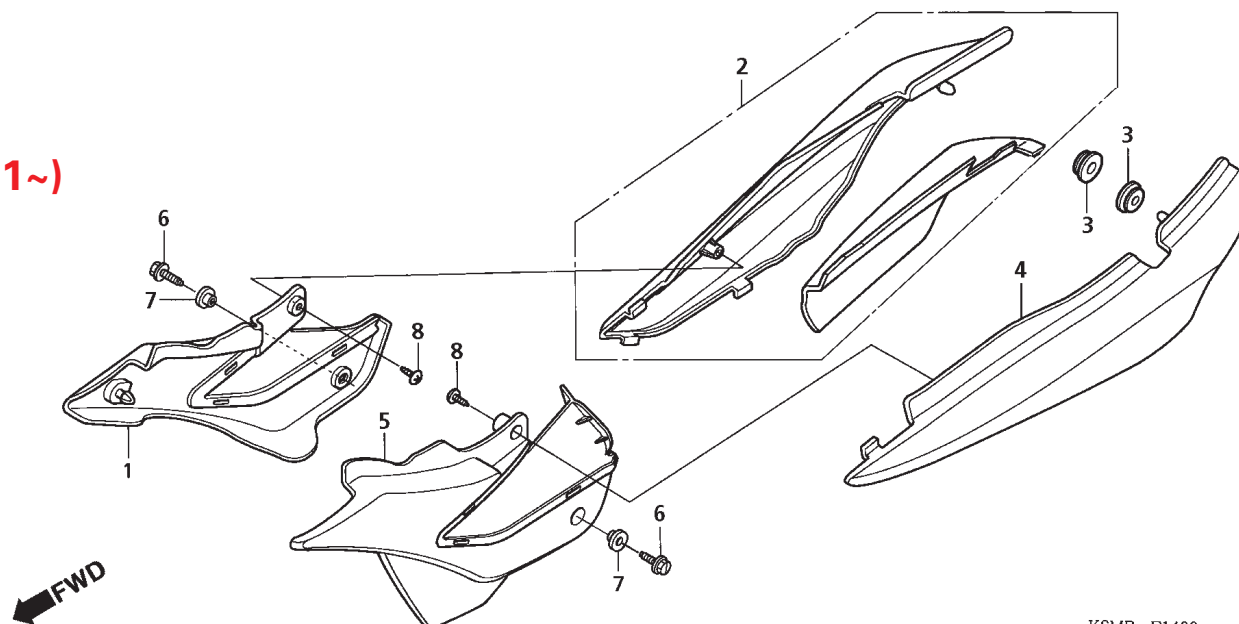

KSMB- F1400

Item de serviço	T.M.O.	Ref. Nº	Nº da peça	Descrição	Qtd. NXR150	Nº de série	Nota
Tampa, Lateral Dianteira Direita0,1		1	83501-KRE-900ZA	Tampa, Lateral Dianteira Direita *NH-1* Preto.....	1
• Tampa, Lateral Direita		2	83510-KRE-880ZA	Tampa, Lateral Direita *NH196* Branco Ross	1
• Tampa Lateral Esquerda			83510-KRE-880ZC	Tampa, Lateral Direita *NH-1* Preto.....	1
• Tampa, Lateral Dianteira Esquerda			83510-KRE-880ZB	Tampa, Lateral Direita *R 286R* Vermelho Caucaia	1
		3	83551-376-000	Coxim, Tampa Lateral.....	2
		4	83610-KRE-880ZA	Tampa Lateral Esquerda *NH196* Branco Ross.....	1
			83610-KRE-880ZC	Tampa Lateral Esquerda *NH-1* Preto	1
			83610-KRE-880ZB	Tampa Lateral Esquerda *R 286R* Vermelho Caucaia	1
		5	83601-KRE-900ZA	Tampa, Lateral Dianteira Esquerda *NH1* Preto	1
		6	90011-729-000	Parafuso, Especial, 6 x 14.....	2
		7	90522-028-000	Arruela, Fixação	2
		8	93913-24120	Parafuso, Fixação, 4 x 10	2
		*	93913-14120	Parafuso, Fixação, 4 x 10	2

Service item	F.R.T.	Ref. N°	Part. No.	Description	Reqd. Qty. NXR150	Serial No.	Note
COVER, R. FR. SIDE.....0.1 • COVER SET, R. SIDE • COVER, L. SIDE • COVER, L. FR. SIDE		1	83501-KRE-900ZA	COVER, R. FR. SIDE *NH-1* BLACK	1
		2	83510-KRE-880ZA	COVER SET, R. SIDE *NH-196* ROSS WHITE.....	1
			83510-KRE-880ZC	COVER SET, R. SIDE *NH-1* BLACK	1
			83510-KRE-880ZB	COVER SET, R. SIDE *R-286R* CAUCAIA RED	1
		3	83551-376-000	GROMMET, SIDE COVER	2
		4	83610-KRE-880ZA	COVER, L. SIDE *NH-196* ROSS WHITE	1
			83610-KRE-880ZC	COVER, L. SIDE *NH-1* BLACK	1
			83610-KRE-880ZB	COVER, L. SIDE *R-286R* CAUCAIA RED	1
		5	83601-KRE-900ZA	COVER, L. FR. SIDE *NH-1* BLACK.....	1
		6	90011-729-000	BOLT, SPECIAL, 6X14	2
		7	90522-028-000	WASHER, CHAIN CASE SETTING	2
		8	93913-24120	SCREW, TAPPING, 4X10.....	2
		*	93913-14120	SCREW, TAPPING, 4X10.....	2
Articulo de servicio	THLL	No. de Ref.	No. de pieza	Descripción	Cant. Req'd. NXR150	No. de serie	Nota
Cubierta Lateral Delantera Derecha.....0.1 • Cubierta Lateral Derecha • Cubierta Lateral Izquierda • Cubierta Lateral Delantera Izquierda		1	83501-KRE-900ZA	Cubierta Lateral Delantera Derecha *NH1* Negro.....	1
		2	83510-KRE-880ZA	Cubierta Lateral Derecha *NH-196* Blanco Ross	1
			83510-KRE-880ZC	Cubierta Lateral Derecha *NH-1* Negro	1
			83510-KRE-880ZB	Cubierta Lateral Derecha *R-286R* Rojo Caucaia.....	1
		3	83551-376-000	Cojin Cubierta Lateral	2
		4	83610-KRE-900ZA	Cubierta Lateral Izquierda *NH-196* Blanco Ross	1
			83610-KRE-900ZC	Cubierta Lateral Izquierda *NH-1* Negro	1
			83610-KRE-900ZB	Cubierta Lateral Izquierda *R-286R* Rojo Caucaia.....	1
		5	83601-KRE-900ZA	Cubierta Lateral Delantera Izquierda *NH1* Negro.....	1
		6	90011-729-000	Perno, 6X14	2
		7	90522-028-000	Arandela, Fijación.....	2
		8	93913-24120	Tornillo Aterrajaz, 4X10	2
		*	93913-14120	Tornillo Aterrajaz, 4X10	2

C-15.2 (5R000001~)

Tampa Lateral

Side Cover

Cubierta Lateral

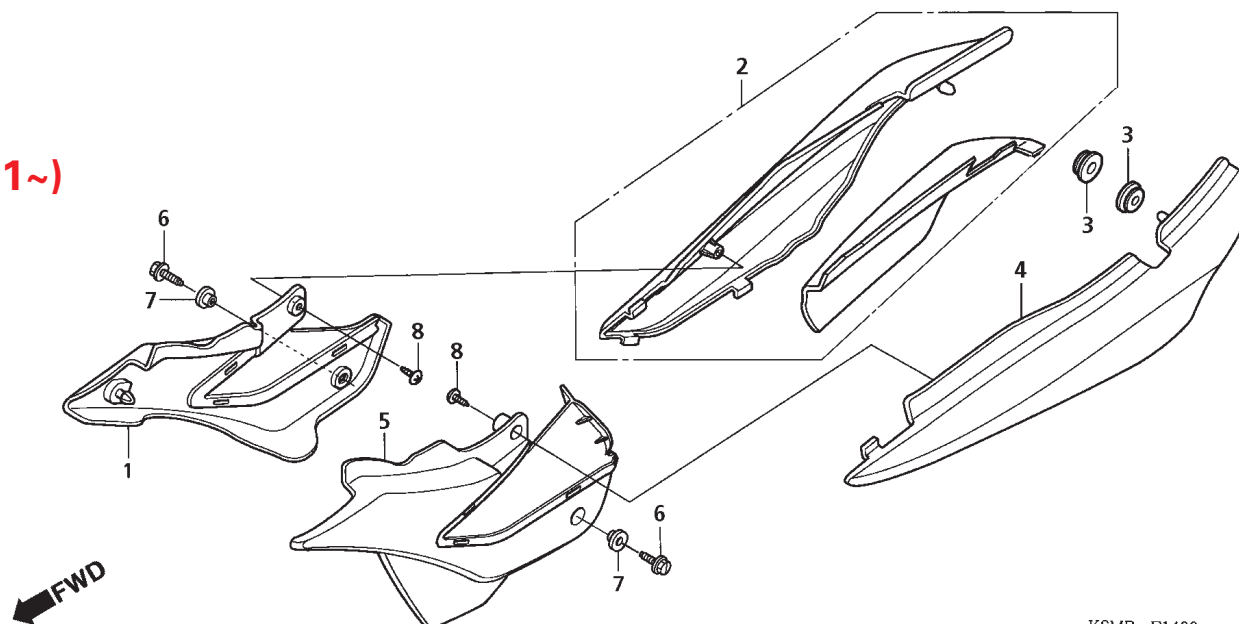

KSMB- F1400

Item de serviço	T.M.O.	Ref. Nº	Nº da peça	Descrição	Qtd. NXR150	Nº de série	Nota
Tampa, Lateral Dianteira Direita0,1		1	83501-KRE-900ZA	Tampa, Lateral Dianteira Direita *NH-1* Preto.....	1
• Tampa, Lateral Direita		2	83510-KRE-970ZA	Tampa, Lateral Direita *R-286R* Vermelho Caucaia	1
• Tampa Lateral Esquerda			83510-KRE-970ZB	Tampa, Lateral Direita *PB-362R* Azul Buriti	1
• Tampa, Lateral Dianteira Esquerda			83510-KRE-970ZC	Tampa, Lateral Direita *NH-1* Preto.....	1
		3	83551-376-000	Coxim, Tampa Lateral.....	2
		4	83610-KRE-970ZA	Tampa Lateral Esquerda *R-286R* Vermelho Caucaia	1
			83610-KRE-970ZB	Tampa Lateral Esquerda *PB-362R* Azul Buriti.....	1
			83610-KRE-970ZC	Tampa Lateral Esquerda *NH-1* Preto	1
		5	83601-KRE-900ZA	Tampa, Lateral Dianteira Esquerda *NH1* Preto	1
		6	90011-729-000	Parafuso, Especial, 6 x 14.....	2
		7	90522-028-000	Arruela, Fixação	2
		8	93913-24120	Parafuso, Fixação, 4 x 10.....	2

Service item	F.R.T.	Ref. N°	Part. No.	Description	Reqd. Qty. NXR150	Serial No.	Note
COVER, R. FR. SIDE.....0.1 • COVER SET, R. SIDE • COVER, L. SIDE • COVER, L. FR. SIDE		1	83501-KRE-900ZA	COVER, R. FR. SIDE *NH-1* BLACK	1
		2	83510-KRE-970ZA	COVER SET, R. SIDE *R-286R* CAUCAIA RED	1
			83510-KRE-970ZB	COVER SET, R. SIDE *PB-362R* BURITI BLUE	1
			83510-KRE-970ZC	COVER SET, R. SIDE *NH-1* BLACK	1
		3	83551-376-000	GROMMET, SIDE COVER	2
		4	83610-KRE-970ZA	COVER, L. SIDE *R-286R* CAUCAIA RED	1
			83610-KRE-970ZB	COVER, L. SIDE *PB-362R* BURITI BLUE	1
			83610-KRE-970ZC	COVER, L. SIDE *NH-1* BLACK	1
		5	83601-KRE-900ZA	COVER, L. FR. SIDE *NH-1* BLACK.....	1
		6	90011-729-000	BOLT, SPECIAL, 6X14	2
		7	90522-028-000	WASHER, CHAIN CASE SETTING	2
		8	93913-24120	SCREW, TAPPING, 4X10.....	2
Articulo de servicio	THLL	No. de Ref.	No. de pieza	Descripción	Cant. Req'd. NXR150	No. de serie	Nota
Cubierta Lateral Delantera Derecha.....0.1 • Cubierta Lateral Derecha • Cubierta Lateral Izquierda • Cubierta Lateral Delantera Izquierda		1	83501-KRE-900ZA	Cubierta Lateral Delantera Derecha *NH1* Negro.....	1
		2	83510-KRE-970ZA	Cubierta Lateral Derecha *R-286R* Rojo Caucaia.....	1
			83510-KRE-970ZB	Cubierta Lateral Derecha *PB-362R* Azul Buriti.....	1
			83510-KRE-970ZC	Cubierta Lateral Derecha *NH-1* Negro	1
		3	83551-376-000	Cojin Cubierta Lateral	2
		4	83610-KRE-970ZA	Cubierta Lateral Izquierda *R-286R* Rojo Caucaia.....	1
			83610-KRE-970ZB	Cubierta Lateral Izquierda *PB-362R* Azul Buriti.....	1
			83610-KRE-970ZC	Cubierta Lateral Izquierda *NH-1* Negro	1
		5	83601-KRE-900ZA	Cubierta Lateral Delantera Izquierda *NH1* Negro.....	1
		6	90011-729-000	Perno, 6X14	2
		7	90522-028-000	Arandela, Fijación.....	2
		8	93913-24120	Tornillo Aterrajaz, 4X10	2

C-16

Filtro de Ar

Air Cleaner

Filtro Aire

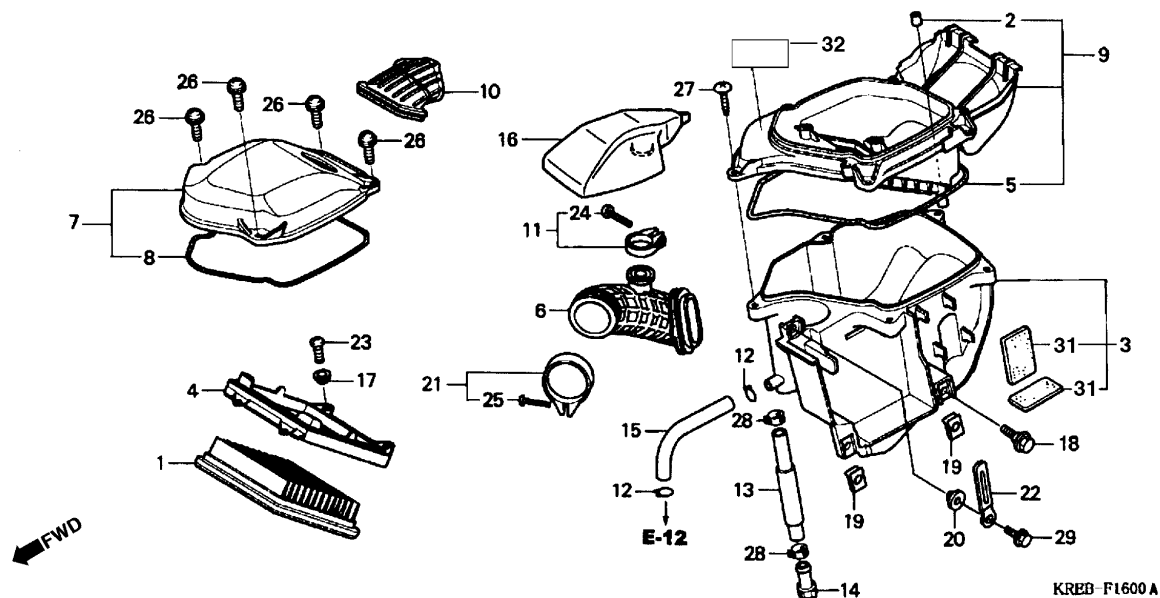

Item de serviço	T.M.O.	Ref. Nº	Nº da peça	Descrição	Qtd. NXR150	Nº de série	Nota
Elemento, Filtro Ar	0,2	1	17211-KRE-900	Elemento, Filtro Ar	1		
• Sub Tampa Elemento Filtro Ar		2	17212-MCG-000	Filtro	1		
Tubo, Conexão Filtro Ar	0,4	3	17215-KRE-900	Sub Carcaça, Filtro Ar	1		
Separador Sub Filtro Ar	0,5	4	17218-KRE-900	Suporte, Elemento Filtro Ar	1		
		5	17219-KRE-900	Anel Vedação, Filtro Ar	1		
		6	17222-KRE-900	Tubo, Conexão Filtro Ar	1		
		7	17225-KRE-900	Tampa, Sub Filtro Ar	1		
		8	17229-KRE-900	Guarnição, Filtro Ar (DIRTY)	1		
		9	17235-KRE-900	Separador Sub Filtro Ar	1		
		10	17240-KRE-900	Condutor, Interno.	1		
		11	17255-MCG-000	Presilha, Resonador (28)	1		
		12	17316-611-000	Presilha, Tubo Respiro	2		
		13	17363-KCZ-950	Tubo, Drenagem Respiro	1		
		14	17370-419-700	Plugue, Tubo Respiro	1		
		15	17373-KRE-900	Tubo, Respiro	1		
		16	17410-KRE-900	Resonador	1		
		17	33609-GK4-620	Bucha	4		
		18	90111-147-000	Parafuso, Flange, 6mm	1		
		19	90311-KPE-900	Porca, Trava, 6mm	2		

Service item	F.R.T.	Ref. Nº	Part. No.	Description	Reqd. Qty. NXR150	Serial No.	Note
ELEMENT, AIR CLEANER0.2		1	17211-KRE-900	ELEMENT, AIR CLEANER	1
• COVER SUB ASSY., AIR CLEANER		2	17212-MCG-000	FILTER	1
TUBE, AIR CLEANER CONNECTING.....0.4		3	17215-KRE-900	CASE SUB ASSY., AIR CLEANER	1
SEPALATOR SUB ASSY., AIR CLEANER.....0.5		4	17218-KRE-900	FRAME, AIR CLEANER ELEMENT.....	1
CASE SUB ASSY., AIR CLEANER.....0.8		5	17219-KRE-900	SEAL, AIR CLEANER.....	1
		6	17222-KRE-900	TUBE, AIR CLEANER CONNECTING	1
		7	17225-KRE-900	COVER SUB ASSY., AIR CLEANER	1
		8	17229-KRE-900	SEAL, AIR CLEANER (DIRTY).....	1
		9	17235-KRE-900	SEPALATOR SUB ASSY., AIR CLEANER.....	1
		10	17240-KRE-900	DUCT, IN.	1
		11	17255-MCG-000	BAND, RESONATOR (28).....	1
		12	17316-611-000	CLIP, BREATHER TUBE	2
		13	17363-KCZ-950	TUBE, BREATHER DRAIN	1
		14	17370-419-700	PLUG, BREATHER TUBE	1
		15	17373-KRE-900	TUBE, BREATHER	1
		16	17410-KRE-900	RESONATOR.....	1
		17	33609-GK4-620	BUSH.....	4
		18	90111-147-000	BOLT, FLANGE, 6MM.....	1
		19	90311-KPE-900	NUT, CLIP, 6MM	2
Articulo de servicio	THLL	No. de Ref.	No. de pieza	Descripción	Cant. Req'd. NXR150	No. de serie	Nota
Elemento Filtro Aire.....0.2		1	17211-KRE-900	Elemento Filtro Aire	1
• Caja Elemento Filtro Aire		2	17212-MCG-000	Filtro.....	1
Tubo Conexión Filtro Aire0.4		3	17215-KRE-900	Caja Filtro Aire	1
Separador Filtro Aire.....0.5		4	17218-KRE-900	Caja Elemento Filtro Aire	1
Caja Elemento Filtro Aire0.8		5	17219-KRE-900	Anillo Filtro Aire	1
		6	17222-KRE-900	Tubo Conexión Filtro Aire	1
		7	17225-KRE-900	Cubierta Filtro Aire.....	1
		8	17229-KRE-900	Anillo Filtro Aire (DIRTY)	1
		9	17235-KRE-900	Separador Filtro Aire	1
		10	17240-KRE-900	Conductor Interior.	1
		11	17255-MCG-000	Presilla Resonador (28)	1
		12	17316-611-000	Presilla, Tubo Respiradero	2
		13	17363-KCZ-950	Tubo Drenaje Respiradero	1
		14	17370-419-700	Plugue Tubo Drenaje	1
		15	17373-KRE-900	Tubo Respiradero	1
		16	17410-KRE-900	Resonador	1
		17	33609-GK4-620	Buje	4
		18	90111-147-000	Perno Reborde, 6mm	1
		19	90311-KPE-900	Tuerca, Presilla, 6mm	2

C-16

Filtro de Ar

Air Cleaner

Filtro Aire

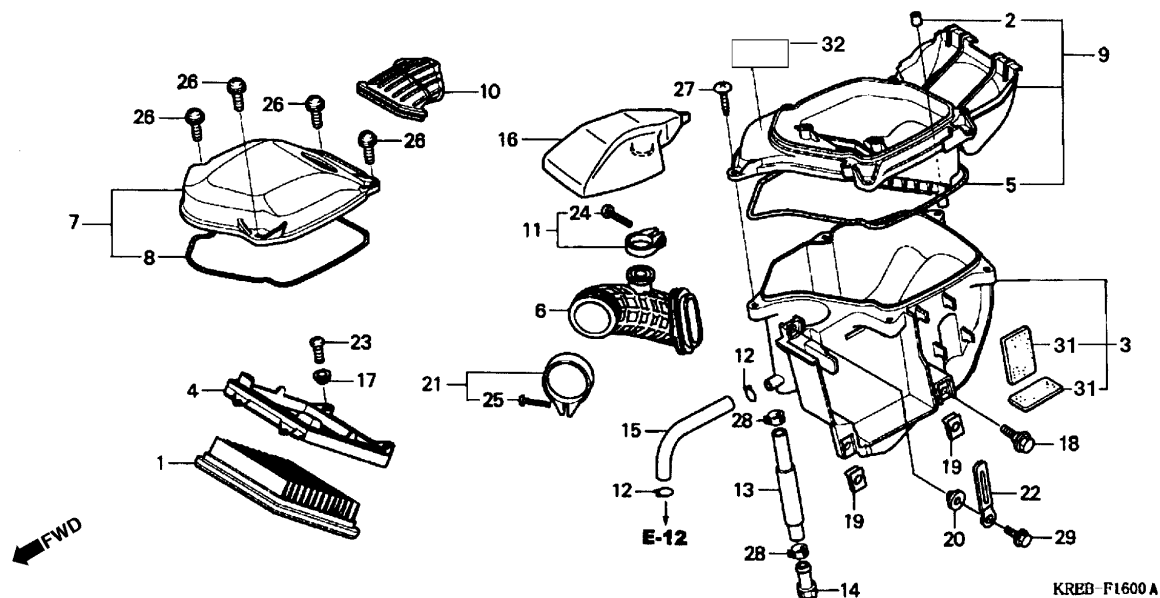

Item de serviço	T.M.O.	Ref. Nº	Nº da peça	Descrição	Qtd. NXR150	Nº de série	Nota
		20	90522-028-000	Arruela, Fixação	1
		21	90652-KBB-910	Presilha, Conexão Tubo Filtro Ar (52)	1
		22	91413-679-000	Presilha, 2 x 70	1
		23	93500-05010-0A	Parafuso, Phillips, 5 x 10.....	4
		24	93500-05025-0G	Parafuso, Phillips, 5 x 25.....	1
		25	93500-05028-0G	Parafuso, Phillips, 5 x 28.....	1
		26	93891-05014-18	Parafuso- Arruela, 5 x 14	4
		27	93903-25380	Parafuso, Fixação, 5 x 16.....	5
		28	95002-41050-00	Presilha, Tubo (D10.5)	2
		29	95701-06012-00	Parafuso, Flange, 6 x 12	1
		30	94101-05000	Arruela Lisa, 5 mm	4
		31	17217-KRE-900	Espaçador, B.....	2
		32	87512-KSM-900	Etiqueta Precaução, Elemento Filtro de Ar.....	1

Service item	F.R.T.	Ref. Nº	Part. No.	Description	Reqd. Qty. NXR150	Serial No.	Note
		20	90522-028-000	WASHER, CHAIN CASE SETTING	1
		21	90652-KBB-910	BAND, AIR CLEANER CONNECTING TUBE (52)	1
		22	91413-679-000	CLIP, 2X70	1
		23	93500-05010-0A	SCREW, PAN, 5X10	4
		24	93500-05025-0G	SCREW, PAN, 5X25	1
		25	93500-05028-0G	SCREW, PAN, 5X28	1
		26	93891-05014-18	SCREW-WASHER, 5X14	4
		27	93903-25380	SCREW, TAPPING, 5X16.....	5
		28	95002-41050-00	CLAMP, TUBE (D10.5)	2
		29	95701-06012-00	BOLT, FLANGE, 6X12	1
		30	94101-05000	WASHER, PLAIN, 5 mm.....	4
		31	17217-KRE-900	SPACER	2
		32	87512-KSM-900	LABEL, AIR CLEANER.....	1
Articulo de servicio	THLL	No. de Ref.	No. de pieza	Descripción	Cant. Reqd. NXR150	No. de serie	Nota
		20	90522-028-000	Arandela, Fijacion Cadena.....	1
		21	90652-KBB-910	Presilla Conexion Tubo Respiradero (52)	1
		22	91413-679-000	Presilla, 2X70	1
		23	93500-05010-0A	Tornillo Phillips, 5X10.....	4
		24	93500-05025-0G	Tornillo Phillips, 5X25.....	1
		25	93500-05028-0G	Tornillo Phillips, 5X28.....	1
		26	93891-05014-18	Tornillo Arandela, 5X14.....	4
		27	93903-25380	Tornillo Aterrajaz, 5X16	5
		28	95002-41050-00	Presilla Tubo (D10.5).....	2
		29	95701-06012-00	Perno Reborde, 6X12	1
		30	94101-05000	Arandela, Sencilla, 5 mm	4
		31	17217-KRE-900	Espaciador B	2
		32	87512-KSM-900	Etiqueta, Filtro de Aire	1

C-17

Escapamento

Exhaust Muffler

Silenciador Escape

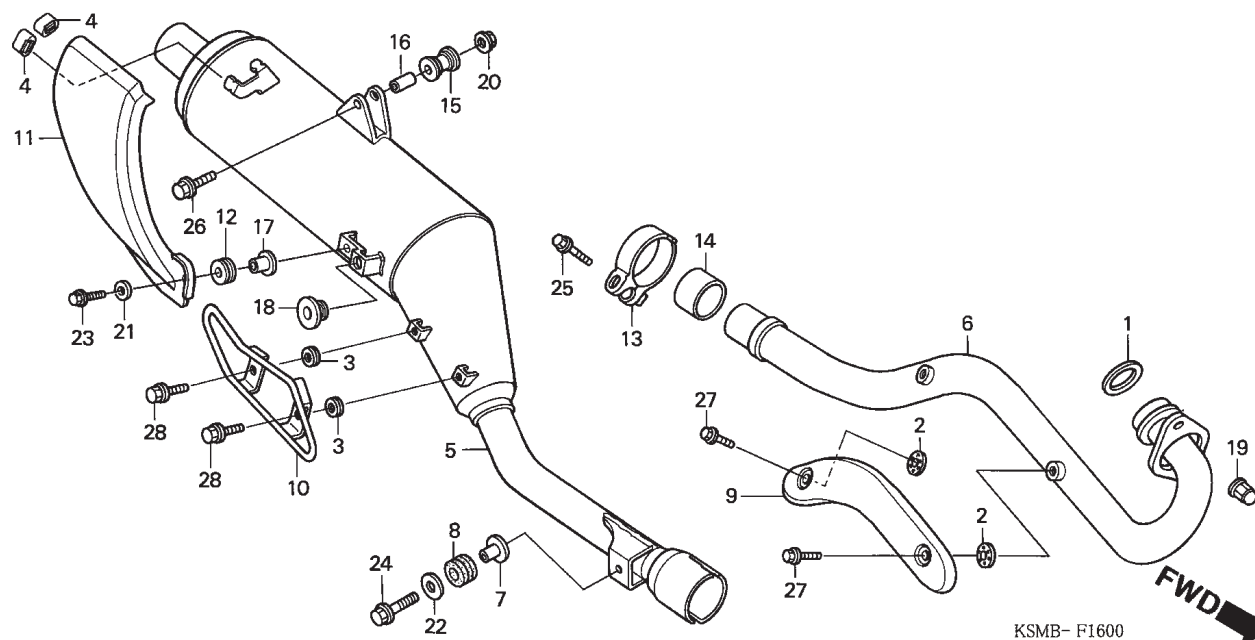

Item de serviço	T.M.O.	Ref. Nº	Nº da peça	Descrição	Qtd. NXR150	Nº de série	Nota
Protetor, Tubo Escape.....0,1		1	18291-MN5-650	Junta, Tubo Escape	1
• Protetor, Silencioso		2	18292-KBR-000	Guarnição, Protetor.....	2
• Protetor Comp., Silencioso		3	18292-KPE-900	Guarnição, Protetor.....	2
Tubo Comp., Escape.....0,2		4	18293-MN0-000	Coxim, Protetor	2
Silencioso Comp.....0,3		5	18305-KRE-900	Silencioso Comp.	1
		6	18320-KPT-900	Tubo Comp., Escape	1
		7	18327-KAE-000	Bucha Fixação. (8.5 x 15)	1
		8	18328-KAE-000	Coxim, Fixação	1
		9	18345-KPS-901ZB	Protetor, Tubo Escape *NH131M* Prata Starlight Metálica....	1
		10	18350-KPE-901	Protetor, Silencioso	1
		11	18355-KRE-900	Protetor Comp., Silencioso	1
		12	18357-MCG-000	Coxim, Fixação Protetor	1
		13	18373-KRH-D20	Presilha, Direita Tubo Escape	1
		14	18391-MB0-891	Guarnição, Escape	1
		15	18421-KFB-000	Coxim, Fixação Silencioso	1
		16	18422-KFB-000	Coxim, Fixação Silencioso	1
		17	83119-MG9-000	Bucha, Fixação.....	1
		18	83512-KA4-700	Bucha.....	1
		19	90304-KBB-900	Porca, Cega 7mm	2

Service item	F.R.T.	Ref. Nº	Part. No.	Description	Reqd. Qty. NXR150	Serial No.	Note
PROTECTOR, EX. PIPE0.1		1	18291-MN5-650	GASKET, EX. PIPE	1
• GUARD, MUFFLER		2	18292-KBR-000	PACKING, PROTECTOR	2
• PROTECTOR COMP., MUFFLER		3	18292-KPE-900	PACKING, PROTECTOR	2
PIPE COMP., EX.0.2		4	18293-MN0-000	RUBBER, PROTECTOR	2
MUFFLER SUB ASSY.0.3		5	18305-KRE-900	MUFFLER SUB ASSY.	1
		6	18320-KPT-900	PIPE COMP., EX.	1
		7	18327-KAE-000	COLLAR, CHAMBER RR. (8.5X15)	1
		8	18328-KAE-000	RUBBER, CHAMBER RR. MOUNTING	1
		9	18345-KPS-901ZB	PROTECTOR, EX. PIPE			
				NH131M STARLIGHT SILVER METALLIC	1
		10	18350-KPE-910	GUARD, MUFFLER	1
		11	18355-KRE-900	PROTECTOR COMP., MUFFLER	1
		12	18357-MCG-000	RUBBER, PROTECTOR MOUNTING	1
		13	18373-KRH-D20	BAND, R. EX. PIPE	1
		14	18391-MB0-891	PACKING, EX.	1
		15	18421-KFB-000	RUBBER, MUFFLER MOUNTING	1
		16	18422-KFB-000	COLLAR, MUFFLER MOUNTING	1
		17	83119-MG9-000	COLLAR, LOCK SETTING	1
		18	83512-KA4-700	RUBBER, SIDE COVER	1
		19	90304-KBB-900	NUT, CAP, 7MM	2
Artículo de servicio	THLL	No. de Ref.	No. de pieza	Descripción	Cant. Req'd. NXR150	No. de serie	Nota
Protector Silenciador Escape0.1		1	18291-MN5-650	Empaquetadura Silenciador Escape	1
• Protector, Silenciador		2	18292-KBR-000	Empaquetadura Protector	2
Tubo Silenciador Escape0.2		3	18292-KPE-900	Empaquetadura Protector	2
Sub Tubo Silenciador Escape0.3		4	18293-MN0-000	Goma Protector	2
		5	18305-KRE-900	Sub Silenciador Escape.	1
		6	18320-KPT-900	Tubo Silenciador Escape	1
		7	18327-KAE-000	Buje Trasero. (8.5X15)	1
		8	18328-KAE-000	Cojin Fijacion Trasero	1
		9	18345-KPS-901ZB	Protector Tubo Escape *NH131M* Plata Starlight Metalica ...	1
		10	18350-KPE-901	Protector Silenciador Escape	1
		11	18355-KRE-900	Ens Protector Silenciador Escape	1
		12	18357-MCG-000	Cojin Fijación Protector	1
		13	18373-KRH-D20	Presilla Silenciador Escape	1
		14	18391-MB0-891	Empaquetadura Silenciador Escape	1
		15	18421-KFB-000	Cojin Fijación Silenciador Escape	1
		16	18422-KFB-000	Buje Fijación	1
		17	83119-MG9-000	Buje Fijación & Traba	1
		18	83512-KA4-700	Cojin Cubierta Lateral	1
		19	90304-KBB-900	Tuerca Ciega, 7mm	2

C-17

Escapamento
Exhaust Muffler
Silenciador Escape

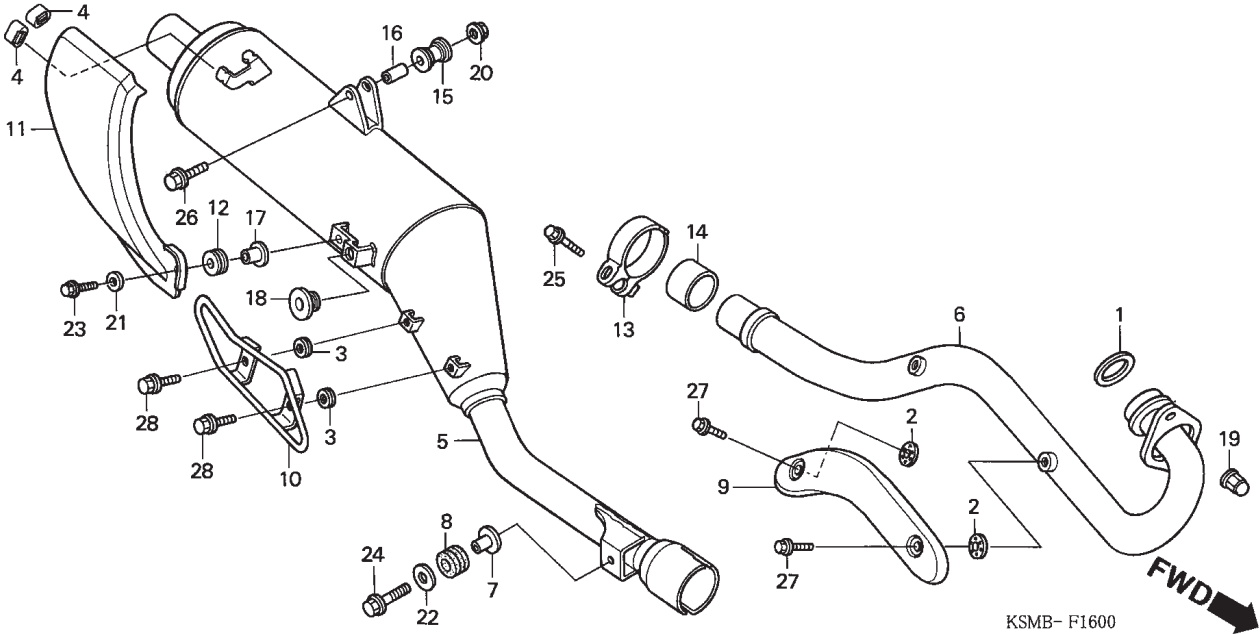

Item de serviço	T.M.O.	Ref. Nº	Nº da peça	Descrição	Qtd. NXR150	Nº de série	Nota
		20	94050-08070	Porca, Flange, 8mm.....	1
		21	94101-06800	Arruela, Vedação, 6mm	1
		22	94103-08700	Arruela, Vedação, 8mm	1
		23	95701-06014-00	Parafuso, Flange, 6 x 14	1
		24	95701-08030-07	Parafuso, Flange, 8 x 30	1
		25	95701-08040-07	Parafuso, Flange, 8 x 40	1
		26	95701-08045-07	Parafuso, Flange, 8 x 45	1
		27	96001-06008-00	Parafuso, Flange, 6 x 8	2
		28	96001-06010-07	Parafuso, Flange, 6 x 10	2

Service item	F.R.T.	Ref. Nº	Part. No.	Description	Reqd. Qty. NXR150	Serial No.	Note
		20	94050-08070	NUT, FLANGE, 8MM	1
		21	94101-06800	WASHER, PLAIN, 6MM	1
		22	94103-08700	WASHER, PLAIN, 8MM	1
		23	95701-06014-00	BOLT, FLANGE, 6X14	1
		24	95701-08030-07	BOLT, FLANGE, 8X30	1
		25	95701-08040-07	BOLT, FLANGE, 8X40	1
		26	95701-08045-07	BOLT, FLANGE, 8X45	1
		27	96001-06008-00	BOLT, FLANGE, 6X8	2
		28	96001-06010-07	BOLT, FLANGE, 6X10	2
Articulo de servicio	THLL	No. de Ref.	No. de pieza	Descripción	Cant. Reqd. NXR150	No. de serie	Nota
		20	94050-08070	Tuerca Reborde, 8mm	1
		21	94101-06800	Arandela Sencilla, 6mm	1
		22	94103-08700	Arandela Sencilla, 8mm	1
		23	95701-06014-00	Perno Reborde, 6X14	1
		24	95701-08030-07	Perno Reborde, 8X30	1
		25	95701-08040-07	Perno Reborde, 8X40	1
		26	95701-08045-07	Perno Reborde, 8X45	1
		27	96001-06008-00	Perno Reborde, 6X8	2
		28	96001-06010-07	Perno Reborde, 6X10	2

C-18

**Pedal Câmbio •
Pedal Freio**

**Change Pedal •
Brake Pedal**

**Pedal Cambio •
Pedal de Freno**

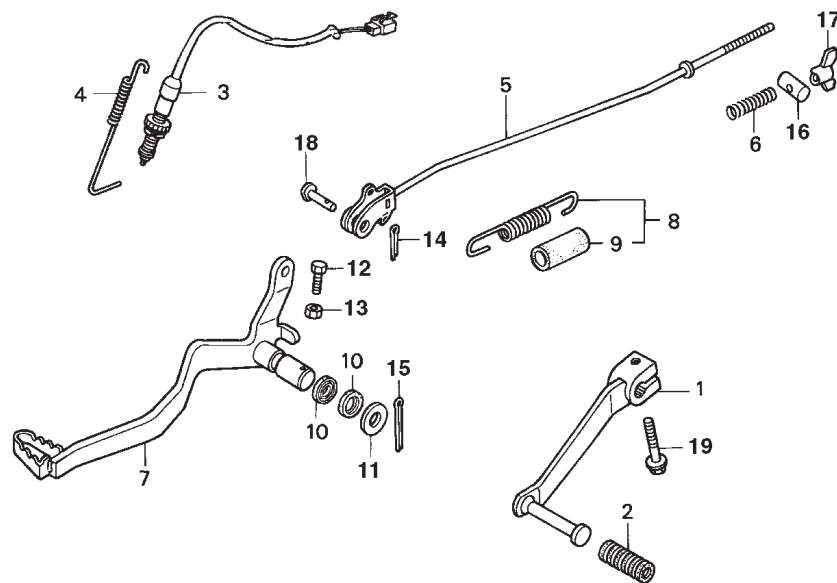

KREB-F1800

Item de serviço	T.M.O.	Ref. Nº	Nº da peça	Descrição	Qtd. NXR150	Nº de série	Nota
Pedal, Câmbio Comp	0,1	1	24710-KRE-900	Pedal, Câmbio.....	1
Vareta, Freio Traseiro	0,2	2	24781-KR3-770	Borracha, Pedal Câmbio	1
• Pedal, Comp., Freio		3	35350-KRE-900	Interruptor Comp., Freio Traseiro	1
Interruptor Comp., Freio Traseiro	0,3	4	35357-KRE-900	Mola, Interruptor Freio.....	1
		5	43451-KRE-900	Vareta, Freio Traseiro.....	1
		6	43472-KPS-900	Mola A, Vareta Freio	1
		7	46500-KRE-900	Pedal Comp., Freio	1
		8	46513-KPS-900	Mola Pedal Freio, Jogo	1
		9	46515-KY7-000	Tubo Mola Freio Traseiro	1
		10	46525-KK0-003	Vedador Pó, 17 x 20 x 2.5.....	2
		11	90501-KRE-900	Arruela, Vedação.....	1
		12	92101-06020-0A	Parafuso, Sextavado., 6 x 20	1
		13	94001-06200-0S	Porca, Sextavada., 6mm.....	1
		14	94201-20120	Cupilha, 2.0 x 12.....	1
		15	94201-30280	Cupilha, 3.0 x 28.....	1
		16	95015-32001	Junção B, Braço Freio.....	1
		17	95015-42000	Porca B, Ajuste Braço Freio Traseiro	1
		18	95015-53000	Pino C, Junção.....	1
		19	95701-06020-00	Parafuso, Flange, 6 x 20	1

Service item	F.R.T.	Ref. Nº	Part. No.	Description	Reqd. Qty. NXR150	Serial No.	Note
PEDAL COMP., CHANGE.....0.1		1	24710-KRE-900	PEDAL COMP., CHANGE.....	1
ROD COMP., RR. BRAKE.....0.2		2	24781-KR3-770	RUBBER, GEAR CHANGE PEDAL	1
• PEDAL COMP., BRAKE		3	35350-KRE-900	SWITCH ASSY., RR. STOP	1
SWITCH ASSY., RR. STOP0.3		4	35357-KRE-900	SPRING, STOP SWITCH.....	1
		5	43451-KRE-900	ROD COMP., RR. BRAKE.....	1
		6	43472-KPS-900	SPRING A, BRAKE ROD	1
		7	46500-KRE-900	PEDAL COMP., BRAKE.....	1
		8	46513-KPS-900	SPRING SET, BRAKE PEDAL	1
		9	46515-KY7-000	TUBE, BRAKE PEDAL SPRING	1
		10	46525-KK0-003	DUST SEAL, 17X20X2.5	2
		11	90501-KRE-900	WASHER, PLAIN	1
		12	92101-06020-0A	BOLT, HEX., 6X20	1
		13	94001-06200-0S	NUT, HEX., 6MM	1
		14	94201-20120	PIN, SPLIT, 2.0X12	1
		15	94201-30280	PIN, SPLIT, 3.0X28	1
		16	95015-32001	JOINT B, BRAKE ARM	1
		17	95015-42000	NUT B, BRAKE ROD ADJUSTING.....	1
		18	95015-53000	PIN C, JOINT	1
		19	95701-06020-00	BOLT, FLANGE, 6X20	1
Artículo de servicio	THLL	No. de Ref.	No. de pieza	Descripción	Cant. Reqd. NXR150	No. de serie	Nota
Pedal Cambio.....0.1		1	24710-KRE-900	Pedal Cambio.....	1
Varilla Acionamiento Freno Trasero0.2		2	24781-KR3-770	Goma Pedal Cambio	1
• Pedal Comp., Freno Trasero		3	35350-KRE-900	Interruptor Freno Trasero	1
Interruptor Freno Trasero.....0.3		4	35357-KRE-900	Resorte Interruptor Freno Trasero	1
		5	43451-KRE-900	Varilla Acionamiento Freno Trasero	1
		6	43472-KPS-900	Resorte A Varilla Freno Trasero	1
		7	46500-KRE-900	Pedal Comp., Freno Trasero	1
		8	46513-KPS-900	Resorte Pedal Freno	1
		9	46515-KY7-000	Tubo Resorte Pedal Freno	1
		10	46525-KK0-003	Guardapolvo, 17X20X2.5	2
		11	90501-KRE-900	Arandela Sencilla	1
		12	92101-06020-0A	Perno Hex., 6X20.....	1
		13	94001-06200-0S	Tuerca Hex., 6mm	1
		14	94201-20120	Pasador Aletas, 2.0X12.....	1
		15	94201-30280	Pasador Aletas, 3.0X28.....	1
		16	95015-32001	Junción B Brazo Freno.....	1
		17	95015-42000	Tuerca B, Ajustadora Brazo Freno	1
		18	95015-53000	Pino C Junción	1
		19	95701-06020-00	Perno Reborde, 6X20	1

C-19

Pedal de Apoio

Step

Estribo

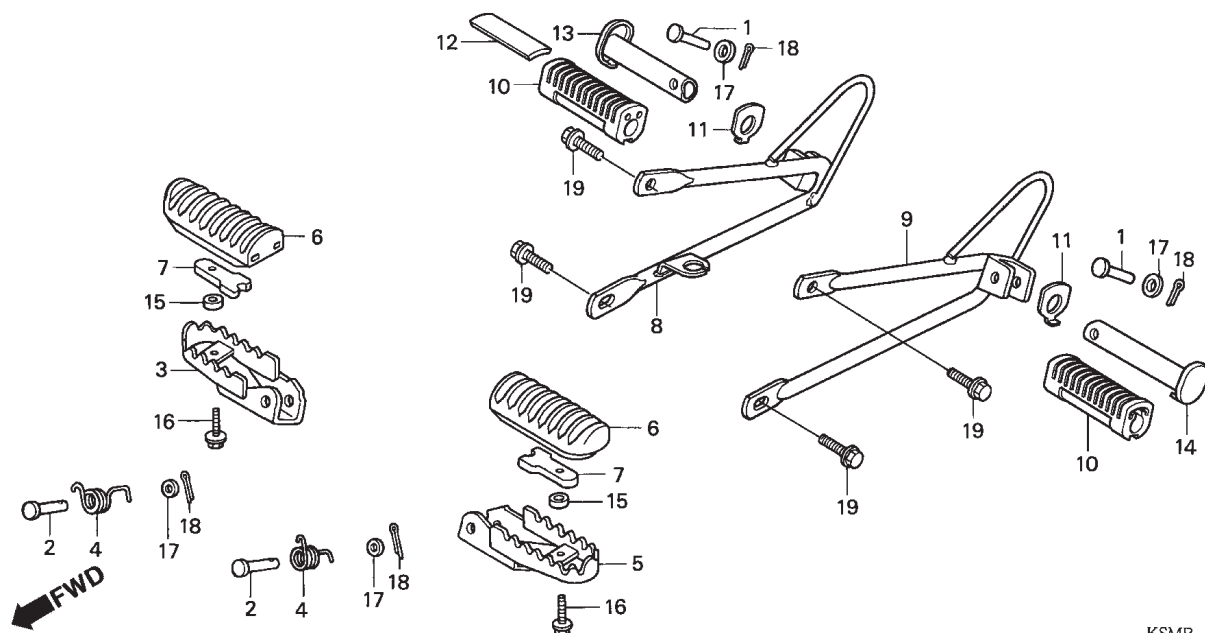

KSMB- F1800

Item de serviço	T.M.O.	Ref. Nº	Nº da peça	Descrição	Qtd. NXR150	Nº de série	Nota
Suporte Comp., Pedal Direito.....0,1		1	50603-KEJ-900	Pino, Articulação Pedal Apoio Traseiro	2
Suporte Comp., Pedal Esquerdo		2	50603-033-010	Pino, Articulação Pedal Apoio Dianteiro.....	2
• Pedal, Apoio Direito (Inclui Peça Relativa)		3	50612-KBB-900	Pedal, Apoio Dianteiro Direito.....	1
• Pedal, Apoio Esquerdo (Inclui Peça Relativa)		4	50617-466-000	Mola, Retorno Pedal.....	2
• Pedal, Apoio Dianteiro Direito0,2		5	50642-KBB-900	Pedal, Apoio Dianteiro Esquerdo	1
• Pedal, Apoio Dianteiro Esquerdo (Adicionar 0,1 por Unidade)		6	50661-KAS-900	Borracha, Pedal.....	2
		7	50662-KAS-900	Placa, Fixação Borracha Pedal	2
		8	50701-KRE-900	Suporte Comp., Pedal Direito	1
		9	50706-KRE-900	Suporte Comp., Pedal Esquerdo	1
		10	50710-KGA-940	Borracha, Pedal Apoio	2
		11	50711-GN5-730	Placa, Pedal Apoio	2
		12	50711-KGA-940	Peso, Pedal Apoio Traseiro Direito	1
		13	50713-KRE-900	Suporte, Pedal Apoio Traseiro Direito.....	1
		14	50714-KRE-900	Suporte, Pedal Apoio Traseiro Esquerdo	1
		15	52156-KAS-900	Bucha, 6,5 x 4	2
		16	90112-GW3-000	Parafuso, Flange, 6 x 14	2
		17	94101-08000	Arruela, Vedação, 8mm	4
		18	94201-20150	Cupilha, 2,0 x 15	4
		19	95701-08018-00	Parafuso, Flange, 8 x 18	4

Service item	F.R.T.	Ref. Nº	Part. No.	Description	Reqd. Qty. NXR150	Serial No.	Note
BRACKET COMP., R. PILLION STEP0.1		1	50603-KEJ-900	PIN, MAIN STEP BAR JOINT	2
• BRACKET COMP., L. PILLION STEP		2	50603-033-010	PIN, STEP BAR JOINT	2
• BAR, R. PILLION STEP		3	50612-KBB-900	STEP COMP., R.	1
(INC. RELATIVE PART)		4	50617-466-000	SPRING, STEP RETURN	2
• BAR, L. PILLION STEP		5	50642-KBB-900	STEP COMP., L.	1
(INC. RELATIVE PART)		6	50661-KAS-900	RUBBER, STEP	2
STEP COMP., R.0.2		7	50662-KAS-900	PLATE, STEP RUBBER SETTING	2
• STEP COMP., L.		8	50701-KRE-900	BRACKET COMP., R. PILLION STEP	1
(ADD 0.1 FOR EACH.)		9	50706-KRE-900	BRACKET COMP., L. PILLION STEP	1
		10	50710-KGA-940	RUBBER, PILLION STEP	2
		11	50711-GN5-730	PLATE, PILLION STEP	2
		12	50711-KGA-940	WEIGHT, PILLION STEP	1
		13	50713-KRE-900	BAR, R. PILLION STEP	1
		14	50714-KRE-900	BAR, L. PILLION STEP	1
		15	52156-KAS-900	COLLAR, 6.5X4	2
		16	90112-GW3-000	BOLT, FLANGE, 6X14	2
		17	94101-08000	WASHER, PLAIN, 8MM	4
		18	94201-20150	PIN, SPLIT, 2.0X15	4
		19	95701-08018-00	BOLT, FLANGE, 8X18	4
Artículo de servicio	THLL	No. de Ref.	No. de pieza	Descripción	Cant. Req'd. NXR150	No. de serie	Nota
Soporte Descansapie Derecho0.1		1	50603-KEJ-900	Espiga Junción Descansapie	2
• Soporte Descansapie Izquierdo		2	50603-033-010	Espiga Junción Descansapie Delantero	2
• Descansapie Derecho		3	50612-KBB-900	Descansapie Delantero Derecho	1
(Incluye Pieza Relacionada)		4	50617-466-000	Resorte Retorno Descansapie Delantero Derecho	2
• Descansapie Izquierdo		5	50642-KBB-900	Descansapie Delantero Izquierdo	1
(Incluye Pieza Relacionada)		6	50661-KAS-900	Goma Descansapie	2
Descansapie Delantero Derecho0.2		7	50662-KAS-900	Placa Fijación Descansapie	2
• Descansapie Delantero Izquierdo		8	50701-KRE-900	Soporte Descansapie Derecho	1
(Agregue 0,1 de cada.)		9	50706-KRE-900	Soporte Descansapie Izquierdo	1
		10	50710-KGA-940	Goma Descansapie Trasero	2
		11	50711-GN5-730	Placa Soporte Descansapie	2
		12	50711-KGA-940	Placa Descansapie Trasero	1
		13	50713-KRE-900	Descansapie Trasero Derecho	1
		14	50714-KRE-900	Descansapie Trasero Izquierdo	1
		15	52156-KAS-900	Buje, 6.5X4	2
		16	90112-GW3-000	Perno Reborde, 6X14	2
		17	94101-08000	Arandela Sencilla, 8mm	4
		18	94201-20150	Pasador Aletas, 2.0X15	4
		19	95701-08018-00	Perno Reborde, 8X18	4

C-20

Cavelete Lateral
Stand
Estante Lateral

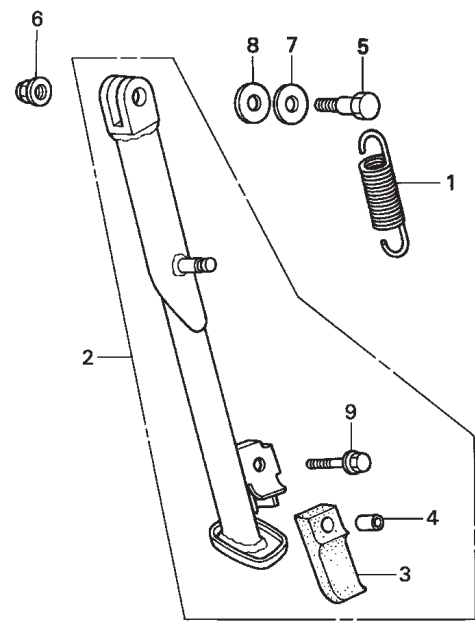

KSMB- F1900

Item de serviço	T.M.O.	Ref. Nº	Nº da peça	Descrição	Qtd. NXR150	Nº de série	Nota
Mola, Cavelete Lateral.....0,1		1	50535-ML6-670	Mola, Cavelete Lateral	1
Cavelete, Lateral Comp.....0,2		*	50535-429-000	Mola, Cavelete Lateral	1
		2	50540-KRE-900	Cavelete Lateral Comp	1
		3	50548-356-700	Borracha, Cavelete Lateral.....	1
		4	50549-356-700	Bucha, Fixação Cavelete Lateral	1
		5	90108-KV6-000	Parafuso, Articulação	1
		6	90304-GE8-003	Porca, U, 10mm.....	1
		7	90501-MF9-710	Arruela, Encosto, 24 x 13	1
		8	90502-MF9-710	Arruela, Encosto, 24 x 10	1
		9	95701-06025-07	Parafuso, Flange, 6 x 25	1

Service item	F.R.T.	Ref. N°	Part. No.	Description	Reqd. Qty. NXR150	Serial No.	Note
SPRING, SIDE STAND.....0.1		1	50535-ML6-670	SPRING, SIDE STAND	1
BAR ASSY., SIDE STAND.....0.2		*	50535-429-000	SPRING, SIDE STAND	1
		2	50540-KRE-900	BAR ASSY., SIDE STAND.....	1
		3	50548-356-700	RUBBER, STAND	1
		4	50549-356-700	COLLAR, STAND RUBBER SETTING.....	1
		5	90108-KV6-000	SCREW, SIDE STAND PIVOT.....	1
		6	90304-GE8-003	NUT, U, 10MM	1
		7	90501-MF9-710	WASHER, THRUST, 24X13	1
		8	90502-MF9-710	WASHER, THRUST, 24X10	1
		9	95701-06025-07	BOLT, FLANGE, 6X25	1
Articulo de servicio	THLL	No. de Ref.	No. de pieza	Descripción	Cant. Reqd. NXR150	No. de serie	Nota
Resorte Estante Lateral0.1		1	50535-ML6-670	Resorte Estante Lateral	1
Ens Estante Lateral.....0.2		*	50535-429-000	Resorte Estante Lateral	1
		2	50540-KRE-900	Ens Estante Lateral.....	1
		3	50548-356-700	Goma Estante Lateral	1
		4	50549-356-700	Buje Fijación Estante Lateral	1
		5	90108-KV6-000	Perno Estante Lateral	1
		6	90304-GE8-003	Tuerca, U, 10mm	1
		7	90501-MF9-710	Arandela Empuje, 24X13	1
		8	90502-MF9-710	Arandela Empuje, 24X10	1
		9	95701-06025-07	Perno Reborde, 6X25	1

C-21

Garfo Traseiro

Swingarm

Horquilla Trasera

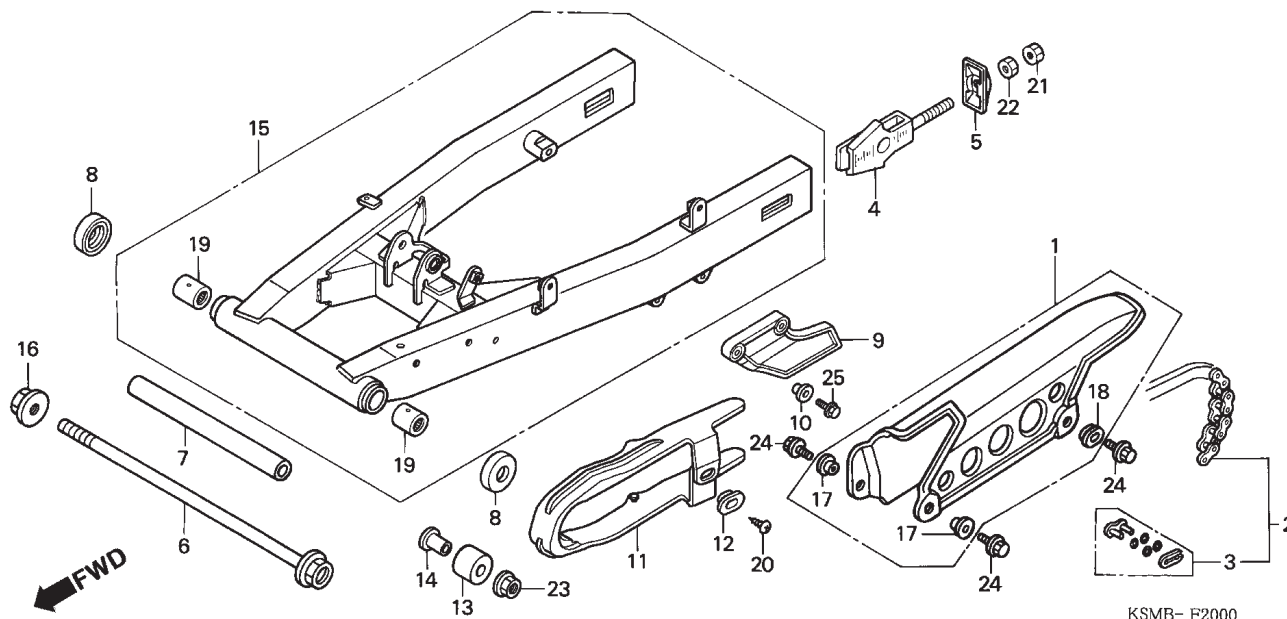

Item de serviço	T.M.O.	Ref. N°	N° da peça	Descrição	Qtd. NXR150	N° de série	Nota
Capa, Corrente Transmissão.....0,1		1	40510-MCG-000	Capa, Corrente Transmissão	1
• Protetor, Corrente		2	40530-KRE-901	Corrente, Transmissão (428-130)	1
• Rolete, Corrente Transmissão		3	40531-KGA-901	Junção, Corrente Transmissão	1
Corrente Transmissão	0,2	4	40543-KBW-950	Ajustador, Corrente	2
Deslizador, Corrente Transmissão	0,3	5	40546-KW8-900	Capa, Terminal Garfo Traseiro	2
Bucha, Rolete Corrente Transmissão.....0,7		6	52101-KPS-900	Parafuso, Garfo Traseiro	1
Garfo, Traseiro.....0,9		7	52141-KPS-900	Eixo, Garfo Traseiro	1
Rolamento, Agulhas, 20 x 26 x 20.....1,0		8	52144-356-003	Capa, Retentor Pó Garfo Traseiro (ARAI).....	2
(Adicionar 0,2 por Unidade)		9	52156-KRE-900	Protetor, Corrente Transmissão	1
		10	52159-KB7-000	Bucha, Protetor Garfo Traseiro	2
		11	52170-KRE-900	Deslizador, Corrente Transmissão.....	1
		12	52171-KR6-000	Arruela, Deslizador, Corrente Transmissão	1
		13	52175-KRE-900	Rolete, Corrente Transmissão	1
		14	52176-KRE-900	Bucha, Rolete Corrente Transmissão	1
		15	52200-KRE-900ZA	Garfo, Traseiro *NH146M* Prata Accurate Metalica.....	1
		16	90305-GE8-003	Porca, U, 14mm.....	1
		17	90512-300-000	Arruela, 6 x 20	2
		18	90513-323-000	Arruela, 6 x 9	1
		19	91070-KPE-901	Rolamento Agulhas, 20 x 26 x 20	2

Service item	F.R.T.	Ref. N°	Part. No.	Description	Reqd. Qty. NXR150	Serial No.	Note
CASE, DRIVE CHAIN.....0.1		1	40510-MCG-000	CASE, DRIVE CHAIN	1
• GUARD, CHAIN		2	40530-KRE-901	CHAIN, DRIVE (428-130)	1
• ROLLER, CHAIN		3	40531-KGA-901	JOINT, DRIVE CHAIN	1
CHAIN, DRIVE0.2		4	40543-KBW-950	ADJUSTER, CHAIN	2
SLIDER, CHAIN0.3		5	40546-KW8-900	CAP, RR. FORK END	2
COLLAR, SWINGARM PIVOT		6	52101-KPS-900	BOLT, SWINGARM PIVOT	1
CENTER DISTANCE0.7		7	52141-KPS-900	COLLAR, SWINGARM PIVOT CENTER DISTANCE	1
SWINGARM SUB ASSY., RR.0.9		8	52144-356-003	CAP, SWINGARM DUST SEAL (ARAI)	2
BEARING, NEEDLE, 20X26X201.0		9	52156-KRE-900	GUARD, CHAIN	1
(ADD 0.2 FOR EACH.)		10	52159-KB7-000	COLLAR, CHAIN GUARD	2
		11	52170-KRE-900	SLIDER, CHAIN	1
		12	52171-KR6-000	WASHER, CHAIN SLIDER	1
		13	52175-KRE-900	ROLLER, CHAIN	1
		14	52176-KRE-900	COLLAR, CHAIN ROLLER	1
		15	52200-KRE-900ZA	SWINGARM SUB ASSY., RR.			
				NH146M ACCURATE SILVER METALLIC	1
		16	90305-GE8-003	NUT, U, 14MM	1
		17	90512-300-000	WASHER, 6X20	2
		18	90513-323-000	WASHER, 6X9	1
		19	91070-KPE-901	BEARING, NEEDLE, 20X26X20	2
Artículo de servicio	THLL	No. de Ref.	No. de pieza	Descripción	Cant. Req'd. NXR150	No. de serie	Nota
Caja Horquilla Trasera.....0.1		1	40510-MCG-000	Caja Horquilla Trasera	1
• Protector Cadena Levas		2	40530-KRE-901	Cadena Levas (428-130)	1
• Cojinete, Cadena Levas		3	40531-KGA-901	Junción Cadena Levas	1
Cadena Levas0.2		4	40543-KBW-950	Ajustador Cadena	2
Deslizador Cadena Levas0.3		5	40546-KW8-900	Placa Cadena	2
Buje Distanciadora Horquilla Trasera.....0.7		6	52101-KPS-900	Buje Horquilla Trasera.....	1
Horquilla Trasera.0.9		7	52141-KPS-900	Buje Distanciadora Horquilla Trasera	1
Cojinete Agujas, 20X26X201.0		8	52144-356-003	Guardapolvo Horquilla Trasera (ARAI).....	2
(Agregue 0,2 de cada.)		9	52156-KRE-900	Protector Cadena Levas	1
		10	52159-KB7-000	Buje Protector Cadena Levas	2
		11	52170-KRE-900	Deslizador Cadena Levas	1
		12	52171-KR6-000	Arandela, Deslizador Cadena Levas.....	1
		13	52175-KRE-900	Cojinete, Cadena Levas	1
		14	52176-KRE-900	Buje Cojinete Cadena de Levas	1
		15	52200-KRE-900ZA	Horquilla Trasera *NH146M* Plata Accurate Metalico.....	1
		16	90305-GE8-003	Tuerca, U, 14mm	1
		17	90512-300-000	Arandela, 6X20	2
		18	90513-323-000	Arandela, 6X9	1
		19	91070-KPE-901	Cojinete Agujas, 20X26X20	2

C-21

Garfo Traseiro
Swingarm
Horquilla Trasera

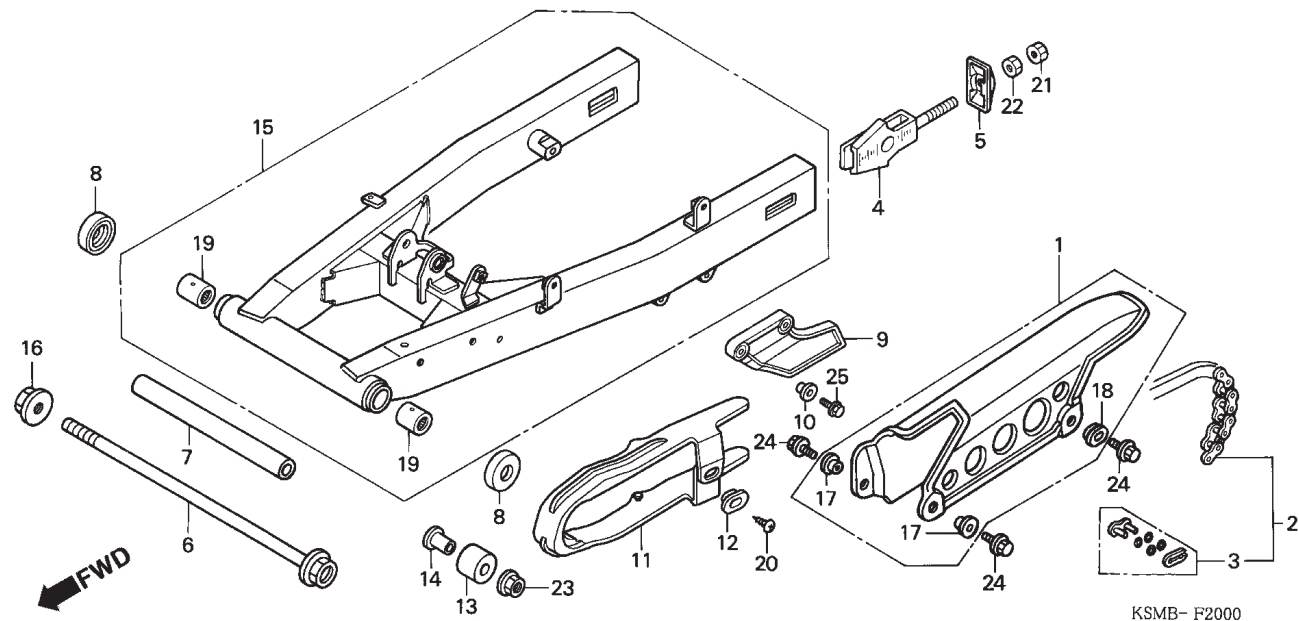

Item de serviço	T.M.O.	Ref. Nº	Nº da peça	Descrição	Qtd. NXR150	Nº de série	Nota
		20	93901-25080	Parafuso, Fixação, 5 x 8.....	1
		21	94002-08000-0S	Porca, Sextavada., 8mm.....	2
		22	94030-08000	Porca, Sextavada., 8mm.....	2
		23	94050-06000	Porca, Flange, 6mm.....	1
		24	95701-06012-00	Parafuso, Flange, 6 x 12.....	3
		25	95701-06020-00	Parafuso, Flange, 6 x 20.....	2

Service item	F.R.T.	Ref. Nº	Part. No.	Description	Reqd. Qty. NXR150	Serial No.	Note
		20	93901-25080	SCREW, TAPPING, 5X8.....	1
		21	94002-08000-0S	NUT, HEX., 8MM	2
		22	94030-08000	NUT, HEX., 8MM	2
		23	94050-06000	NUT, FLANGE, 6MM.....	1
		24	95701-06012-00	BOLT, FLANGE, 6X12	3
		25	95701-06020-00	BOLT, FLANGE, 6X20	2
Articulo de servicio	THLL	No. de Ref.	No. de pieza	Descripción	Cant. Req'd. NXR150	No. de serie	Nota
		20	93901-25080	Tornillo Aterrajaz, 5X8	1
		21	94002-08000-0S	Tuerca Hex., 8mm	2
		22	94030-08000	Tuerca Hex., 8mm	2
		23	94050-06000	Tuerca Reborde, 6mm.....	1
		24	95701-06012-00	Perno Reborde, 6X12	3
		25	95701-06020-00	Perno Reborde, 6X20	2

C-22

Amortecedor Traseiro

Rear Cushion

Amortiguador Trasero

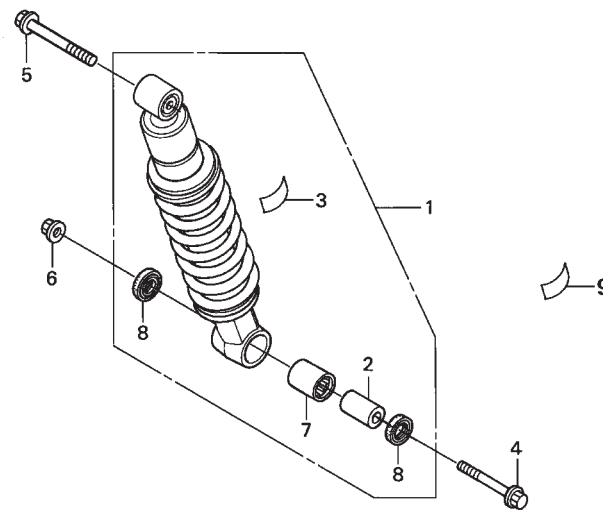

KSMB - F2100

Item de serviço	T.M.O.	Ref. Nº	Nº da peça	Descrição	Qtd. NXR150	Nº de série	Nota
Amortecedor, Traseiro.....0,4		1	52400-KRE-901	Amortecedor Traseiro.....	1
		*	52400-KRE-931	Amortecedor Traseiro.....	1	1LA,2LA.....
		2	52463-MAL-G00	Bucha, Braço Oscilante.....	1
		3	87516-KFC-900	Etiqueta, Precaução.....	1
			87516-KFC-910	Etiqueta, Precaução.....	1	1LA,2LA.....
		4	90107-MBL-610	Parafuso, Allen, 10 x 57.....	1
		5	90154-KPS-900	Parafuso, Flange, 10 x 52.....	1
		6	90304-GE8-003	Porca, U, 10mm.....	1
		7	91072-KT7-003	Rolamento, Agulhas, 17 x 24 x 20.....	1
		8	91262-KV3-831	Vedador, Pó, 17 x 24 x 5 (ARAI).....	2
		9	87516-KV6-610	Etiqueta, Precaução.....	1	1LA,2LA.....

Service item	F.R.T.	Ref. Nº	Part. No.	Description	Reqd. Qty. NXR150	Serial No.	Note
CUSHION ASSY., RR.....0.4		1	52400-KRE-901	CUSHION ASSY., RR.....	1
			52400-KRE-931	CUSHION ASSY., RR.....	1	1LA,2LA.....
		2	52463-MAL-G00	COLLAR, CUSHION CONNECTING ROD	1
		3	87516-KFC-900	LABEL, RR. DAMPER CAUTION	1
			87516-KFC-910	LABEL, RR. DAMPER CAUTION	1	1LA,2LA.....
		4	90107-MBL-610	BOLT, SOCKET, 10X57	1
		5	90154-KPS-900	BOLT, FLANGE, 10X52	1
		6	90304-GE8-003	NUT, U, 10MM	1
		7	91072-KT7-003	BEARING, NEEDLE, 17X24X20.....	1
		8	91262-KV3-831	DUST SEAL, 17X24X5 (ARAI).....	2
		9	87516-KV6-610	LABEL, RR. DAMPER CAUTION.....	1	1LA,2LA.....
Articulo de servicio	THLL	No. de Ref.	No. de pieza	Descripción	Cant. Reqd. NXR150	No. de serie	Nota
Ens Amortiguador Trasero.....0.4		1	52400-KRE-901	Ens Amortiguador Trasero.....	1
			52400-KRE-931	Ens Amortiguador Trasero.....	1	1LA,2LA.....
		2	52463-MAL-G00	Buje Amortiguador Trasero.....	1
		3	87516-KFC-900	Etiqueta Precaución Amortiguador Trasero	1
			87516-KFC-910	Etiqueta Precaución Amortiguador Trasero	1	1LA,2LA.....
		4	90107-MBL-610	Perno Allen, 10X57	1
		5	90154-KPS-900	Perno Reborde, 10X52	1
		6	90304-GE8-003	Tuerca, U, 10mm	1
		7	91072-KT7-003	Cojinete Agujas, 17X24X20	1
		8	91262-KV3-831	Guardapolvo, 17X24X5 (ARAI)	2
		9	87516-KV6-610	Etiqueta Precaución Amortiguador Trasero	1	1LA,2LA.....

Parafango Trasero

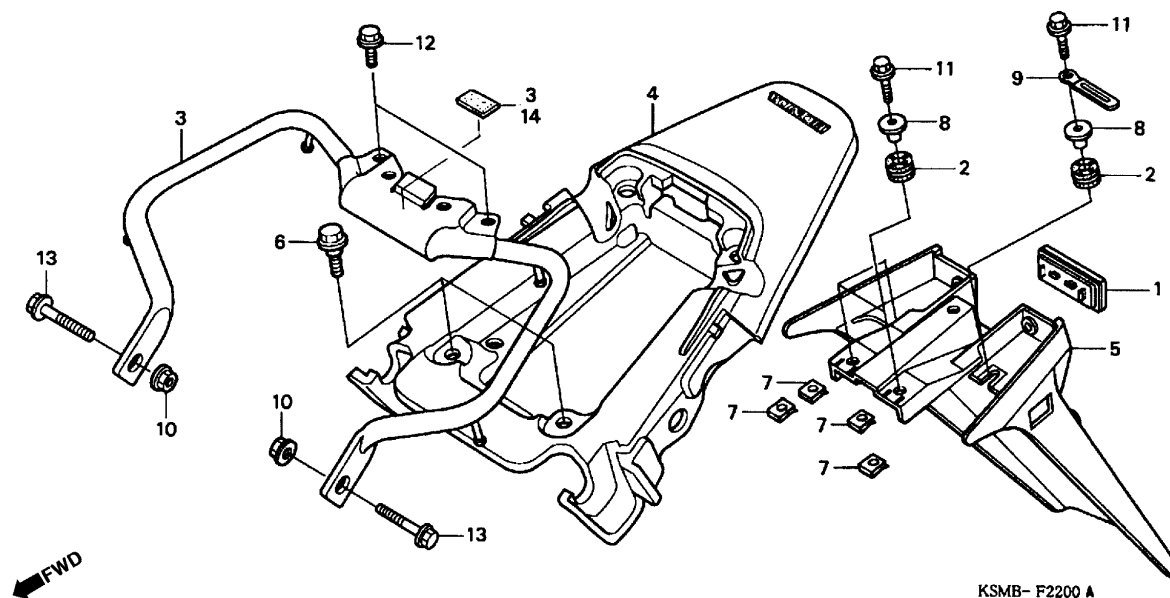

Item de serviço	T.M.O.	Ref. Nº	Nº da peça	Descrição	Qtd. NXR150	Nº de série	Nota
Alça, Traseira.....0,2		1	33741-MCG-003	Refletor, Traseiro	1
• Rabeta		2	37101-GT5-000	Coxim	4
Pára-Barro Traseiro0,5		3	50310-KRE-900ZA	Alça, Traseira *NH-262M* Prata Terra Metalica.....	1
		4	80100-KRE-900ZA	Rabeta.*NH-196* Branco Ross	1
			80100-KRE-900ZB	Rabeta *PB-337R* Azul Penedo	1
			80100-KRE-900ZC	Rabeta *R-286R* Vermelho Caucaia.....	1
		5	84701-KPE-900	Pára-Barro Traseiro	1
		6	90111-162-000	Parafuso, Flange, 6mm.....	2
		7	90311-KPE-900	Porca, Trava, 6mm.....	4
		8	90502-KB7-940	Bucha, 19 x 6.2 x 13.5	4
		9	91413-679-000	Presilha, 2 x 70	1
		10	94050-08000	Porca, Flange, 8mm.....	2
		11	95701-06022-00	Parafuso, Flange, 6 x 22	4
		12	95701-08018-00	Parafuso, Flange, 8 x 18	2
		13	95701-08045-00	Parafuso, Flange, 8 x 45	2
		14 *	80206-KRE-900	Coxim	1

Service item	F.R.T.	Ref. Nº	Part. No.	Description	Reqd. Qty. NXR150	Serial No.	Note
PIPE COMP., RR. GRIP0.2		1	33741-MCG-003	REFLECTOR, REFLEX	1
• COWL SET, RR.		2	37101-GT5-000	RUBBER, SPEEDOMETER	4
BASE COMP., NUMBER PLATE0.5		3	50310-KRE-900ZA	PIPE COMP., RR. GRIP *NH-262M* TERRA SILVER METALLIC	1
		4	80100-KRE-900ZA	COWL SET, RR. (WL) *NH-196* ROSS WHITE	1
			80100-KRE-900ZB	COWL SET, RR. (WL) *PB-337R* PENEDO BLUE	1
			80100-KRE-900ZC	COWL SET, RR. (WL) *R-286R* CAUCAIA RED	1
		5	84701-KPE-900	BASE COMP., NUMBER PLATE	1
		6	90111-162-000	BOLT, FLANGE, 6MM	2
		7	90311-KPE-900	NUT, CLIP, 6MM	4
		8	90502-KB7-940	COLLAR, 19X6.2X13.5	4
		9	91413-679-000	CLIP, 2X70	1
		10	94050-08000	NUT, FLANGE, 8MM	2
		11	95701-06022-00	BOLT, FLANGE, 6X22	4
		12	95701-08018-00	BOLT, FLANGE, 8X18	2
		13	95701-08045-00	BOLT, FLANGE, 8X45	2
		14 *	80206-KRE-900	GROMMET	1
Articulo de servicio	THLL	No. de Ref.	No. de pieza	Descripción	Cant. Reqd. NXR150	No. de serie	Nota
Alza Trasera.....0.2		1	33741-MCG-003	Reflector	1
• Cubretablero Trasero		2	37101-GT5-000	Cojin	4
Parabarro Trasero.....0.5		3	50310-KRE-900ZA	Alza Trasera *NH-262M* Plata Terra Metalica	1
		4	80100-KRE-900ZA	Cubretablero Trasero *NH-196* Blanco Ross	1
			80100-KRE-900ZB	Cubretablero Trasero *PB-337R* Azul Penedo	1
			80100-KRE-900ZC	Cubretablero Trasero *R-286R* Rojo Caucaia	1
		5	84701-KPE-900	Parabarro Trasero	1
		6	90111-162-000	Perno Reborde, 6mm	2
		7	90311-KPE-900	Tuerca, Presilla, 6mm	4
		8	90502-KB7-940	Buje, 19X6.2X13.5	4
		9	91413-679-000	Presilla, 2X70	1
		10	94050-08000	Tuerca Reborde, 8mm	2
		11	95701-06022-00	Perno Reborde, 6X22	4
		12	95701-08018-00	Perno Reborde, 8X18	2
		13	95701-08045-00	Perno Reborde, 8X45	2
		14 *	80206-KRE-900	Buje	1

C-23.1 (4R000001~)

Pára-Lama Traseiro

Rear Fender

Parafango Trasero

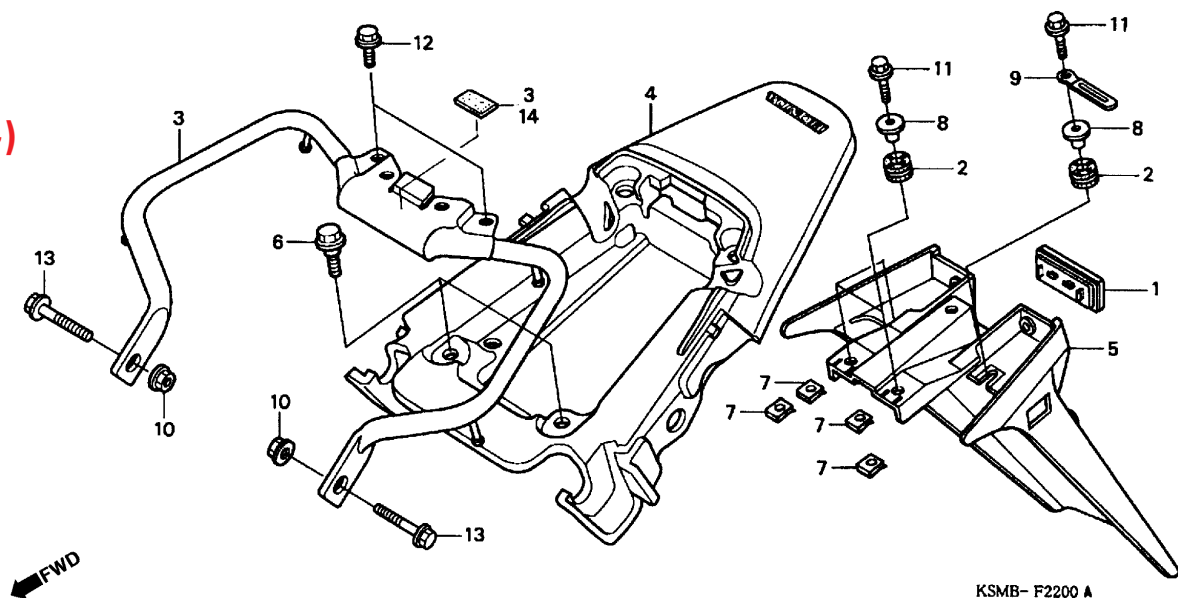

Item de serviço	T.M.O.	Ref. Nº	Nº da peça	Descrição	Qtd. NXR150	Nº de série	Nota
Alça, Traseira.....	0,2	1	33741-MCG-003	Refletor, Traseiro	1
• Rabeta		2	37101-GT5-000	Coxim	4
Pára-Barro Traseiro	0,5	3	50310-KRE-900ZA	Alça, Traseira *NH-262M* Prata Terra Metalica.....	1
		4	80100-KRE-900ZA	Rabeta.*NH-196* Branco Ross	1
			80100-KRE-900ZC	Rabeta *R-286R* Vermelho Caucaia.....	1
			80100-KRE-880ZA	Rabeta *NH-1* Preto.....	1
		5	84701-KPE-900	Pára-Barro Traseiro	1
		6	90111-162-000	Parafuso, Flange, 6mm.....	2
		7	90311-KPE-900	Porca, Trava, 6mm.....	4
		8	90502-KB7-940	Bucha, 19 x 6.2 x 13.5.....	4
		9	91413-679-000	Presilha, 2 x 70	1
		10	94050-08000	Porca, Flange, 8mm.....	2
		11	95701-06022-00	Parafuso, Flange, 6 x 22	4
		12	95701-08018-00	Parafuso, Flange, 8 x 18	2
		13	95701-08045-00	Parafuso, Flange, 8 x 45	2
		14 *	80206-KRE-900	Coxim	1

Service item	F.R.T.	Ref. N°	Part. No.	Description	Reqd. Qty. NXR150	Serial No.	Note
PIPE COMP., RR. GRIP0.2		1	33741-MCG-003	REFLECTOR, REFLEX	1
• COWL SET, RR.		2	37101-GT5-000	RUBBER, SPEEDOMETER	4
BASE COMP., NUMBER PLATE0.5		3	50310-KRE-900ZA	PIPE COMP., RR. GRIP *NH-262M* TERRA SILVER METALLIC	1
		4	80100-KRE-900ZA	COWL SET, RR. (WL) *NH-196* ROSS WHITE	1
			80100-KRE-900ZC	COWL SET, RR. (WL) *R-286R* CAUCAIA RED	1
			80100-KRE-880ZA	COWL SET, RR. (WL) *NH-1* BLACK	1
		5	84701-KPE-900	BASE COMP., NUMBER PLATE	1
		6	90111-162-000	BOLT, FLANGE, 6MM	2
		7	90311-KPE-900	NUT, CLIP, 6MM	4
		8	90502-KB7-940	COLLAR, 19X6.2X13.5	4
		9	91413-679-000	CLIP, 2X70	1
		10	94050-08000	NUT, FLANGE, 8MM	2
		11	95701-06022-00	BOLT, FLANGE, 6X22	4
		12	95701-08018-00	BOLT, FLANGE, 8X18	2
		13	95701-08045-00	BOLT, FLANGE, 8X45	2
		14 *	80206-KRE-900	GROMMET	1
Articulo de servicio	THLL	No. de Ref.	No. de pieza	Descripción	Cant. Req'd. NXR150	No. de serie	Nota
Alza Trasera.....0.2		1	33741-MCG-003	Reflector	1
• Cubretablero Trasero		2	37101-GT5-000	Cojin	4
Parabarro Trasero.....0.5		3	50310-KRE-900ZA	Alza Trasera *NH-262M* Plata Terra Metalica	1
		4	80100-KRE-900ZA	Cubretablero Trasero *NH-196* Blanco Ross	1
			80100-KRE-900ZC	Cubretablero Trasero *R-286R* Rojo Caucaia	1
			80100-KRE-880ZA	Cubretablero Trasero *NH-1*	1
		5	84701-KPE-900	Parabarro Trasero	1
		6	90111-162-000	Perno Reborde, 6mm	2
		7	90311-KPE-900	Tuerca, Presilla, 6mm	4
		8	90502-KB7-940	Buje, 19X6.2X13.5	4
		9	91413-679-000	Presilla, 2X70	1
		10	94050-08000	Tuerca Reborde, 8mm	2
		11	95701-06022-00	Perno Reborde, 6X22	4
		12	95701-08018-00	Perno Reborde, 8X18	2
		13	95701-08045-00	Perno Reborde, 8X45	2
		14 *	80206-KRE-900	Buje	1

C-23.2 (5R000001~)

Pára-Lama Traseiro

Rear Fender

Parafango Trasero

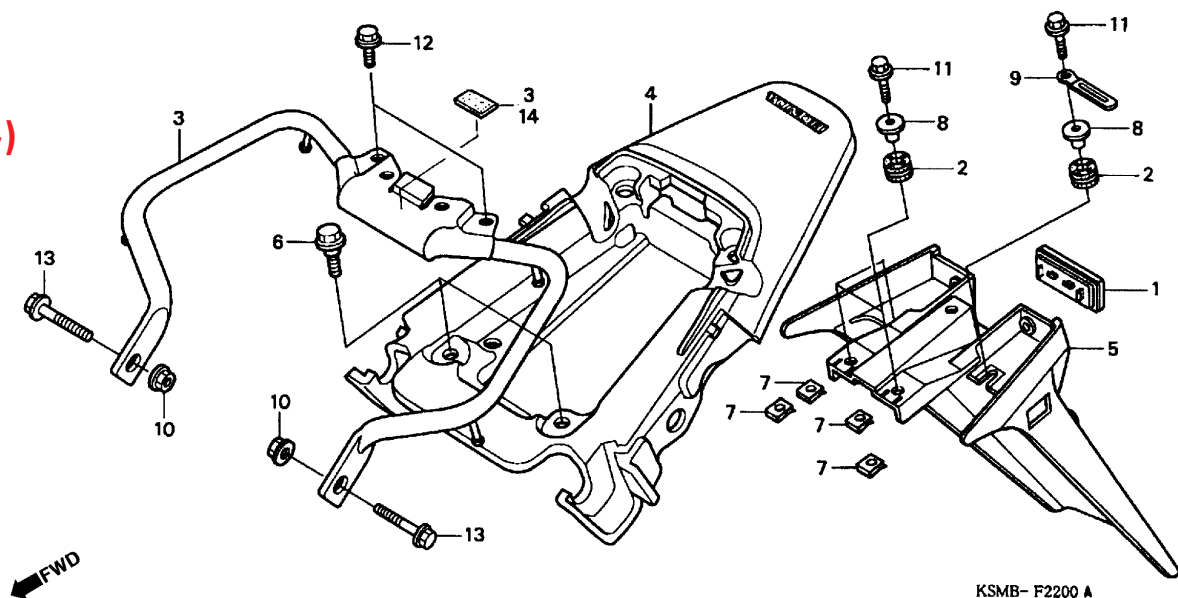

Item de serviço	T.M.O.	Ref. Nº	Nº da peça	Descrição	Qtd. NXR150	Nº de série	Nota
Alça, Traseira.....	0,2	1	33741-MCG-003	Refletor, Traseiro	1
• Rabeta		2	37101-GT5-000	Coxim	4
Pára-Barro Traseiro	0,5	3	50310-KRE-900ZA	Alça, Traseira *NH-262M* Prata Terra Metalica.....	1
		4	80100-KRE-970ZA	Rabeta *PB-362R* Azul Buriti	1
			80100-KRE-970ZB	Rabeta *R-286R* Vermelho Caucaia.....	1
			80100-KRE-880ZA	Rabeta *NH-1* Preto.....	1
		5	84701-KPE-900	Pára-Barro Traseiro	1
		6	90111-162-000	Parafuso, Flange, 6mm.....	2
		7	90311-KPE-900	Porca, Trava, 6mm.....	4
		8	90502-KB7-940	Bucha, 19 x 6.2 x 13.5.....	4
		9	91413-679-000	Presilha, 2 x 70	1
		10	94050-08000	Porca, Flange, 8mm.....	2
		11	95701-06022-00	Parafuso, Flange, 6 x 22	4
		12	95701-08018-00	Parafuso, Flange, 8 x 18	2
		13	95701-08045-00	Parafuso, Flange, 8 x 45	2
		14 *	80206-KRE-900	Coxim	1

Service item	F.R.T.	Ref. Nº	Part. No.	Description	Reqd. Qty. NXR150	Serial No.	Note
PIPE COMP., RR. GRIP0.2		1	33741-MCG-003	REFLECTOR, REFLEX	1
• COWL SET, RR.		2	37101-GT5-000	RUBBER, SPEEDOMETER	4
BASE COMP., NUMBER PLATE0.5		3	50310-KRE-900ZA	PIPE COMP., RR. GRIP *NH-262M* TERRA SILVER METALLIC	1
		4	80100-KRE-970ZA	COWL SET, RR. (WL) *PB-362R* BURITI BLUE	1
			80100-KRE-970ZB	COWL SET, RR. (WL) *R-286R* CAUCAIA RED	1
			80100-KRE-880ZA	COWL SET, RR. (WL) *NH-1* BLACK	1
		5	84701-KPE-900	BASE COMP., NUMBER PLATE	1
		6	90111-162-000	BOLT, FLANGE, 6MM	2
		7	90311-KPE-900	NUT, CLIP, 6MM	4
		8	90502-KB7-940	COLLAR, 19X6.2X13.5	4
		9	91413-679-000	CLIP, 2X70	1
		10	94050-08000	NUT, FLANGE, 8MM	2
		11	95701-06022-00	BOLT, FLANGE, 6X22	4
		12	95701-08018-00	BOLT, FLANGE, 8X18	2
		13	95701-08045-00	BOLT, FLANGE, 8X45	2
		14 *	80206-KRE-900	GROMMET	1
Articulo de servicio	THLL	No. de Ref.	No. de pieza	Descripción	Cant. Req'd. NXR150	No. de serie	Nota
Alza Trasera.....0.2		1	33741-MCG-003	Reflector	1
• Cubretablero Trasero		2	37101-GT5-000	Cojin	4
Parabarro Trasero.....0.5		3	50310-KRE-900ZA	Alza Trasera *NH-262M* Plata Terra Metalica	1
		4	80100-KRE-970ZA	Cubretablero Trasero *PB-362R* Azul Buriti	1
			80100-KRE-970ZB	Cubretablero Trasero *R-286R* Rojo Caucaia	1
			80100-KRE-880ZA	Cubretablero Trasero *NH-1*	1
		5	84701-KPE-900	Parabarro Trasero	1
		6	90111-162-000	Perno Reborde, 6mm	2
		7	90311-KPE-900	Tuerca, Presilla, 6mm	4
		8	90502-KB7-940	Buje, 19X6.2X13.5	4
		9	91413-679-000	Presilla, 2X70	1
		10	94050-08000	Tuerca Reborde, 8mm	2
		11	95701-06022-00	Perno Reborde, 6X22	4
		12	95701-08018-00	Perno Reborde, 8X18	2
		13	95701-08045-00	Perno Reborde, 8X45	2
		14 *	80206-KRE-900	Buje	1

C-24

Sinalizador

Winker

Luz Intermitente

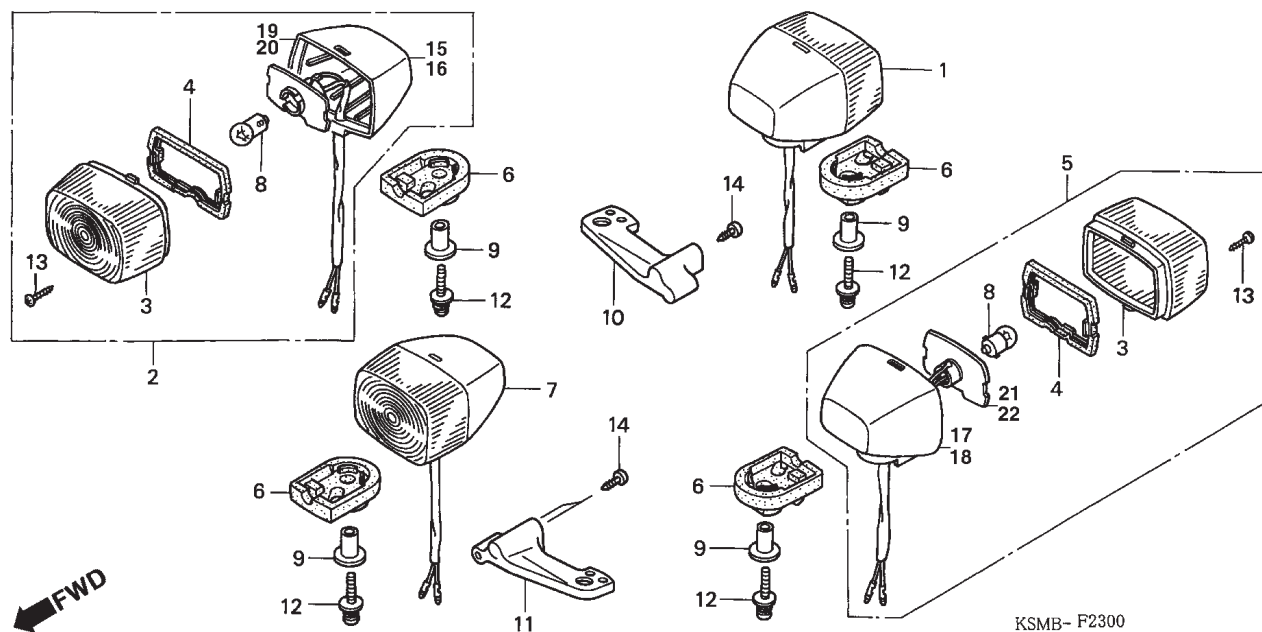

Item de serviço	T.M.O.	Ref. Nº	Nº da peça	Descrição	Qtd. NXR150	Nº de série	Nota
Sinalizador, Dianteiro Direito	0,1	1	33400-KBB-900	Sinalizador, Traseiro Direito Comp. (12V 10W)	1
• Sinalizador, Traseiro Esquerdo		2	33400-KRE-900	Sinalizador, Dianteiro Direito (12V 10W)	1
• Lâmpada, Sinalizador		3	33402-KBB-900	Lente, Sinalizador	4
(Uma ou Todas)		4	33403-KBB-900	Guarnição, Lente	4
(Quando for executado o serço na,		5	33450-KBB-900	Sinalizador, Traseiro Esquerdo Comp. (12V 10W)	1
Unidade comp., o T.M.O será 0,2)		6	33611-KBB-900	Coxim, Sinalizador	4
Sinalizador Comp., Traseiro.	0,3	7	33650-KFC-900	Sinalizador, Dianteiro Esquerdo (12V 10W)	1
(Adicionar 0,1 por Unidade)		8	34905-271-000	Lâmpada, Sinalizador (12V 10W)	4
		9	83505-MN0-000	Bucha, Carcaça Sinalizador	4
		10	84710-KPE-900	Suporte, Sinalizador Traseiro Direito	1
		11	84720-KPE-900	Suporte, Sinalizador Traseiro Esquerdo	1
		12	93891-05025-07	Parafuso -Arruela, 5 x 25	4
		13	93901-22380	Parafuso, Fixação, 3 x 12	4
		14	93913-25520	Parafuso, Fixação, 5 x 20 (PO)	4
		15	33430-KRE-900	Base Comp., Sinalizador Dianteiro Direito	1
		16	33680-KBB-900	Base Comp., Sinalizador Dianteiro Esquerdo	1
		17	33480-KBB-900	Base Comp., Sinalizador Traseiro Esquerdo	1
		18	33430-KBB-900	Base Comp., Sinalizador Traseiro Direito	1
		19	33410-KRE-900	Soquete Comp., Sinalizador Dianteiro Direito	1
		20	33660-KFC-900	Soquete Comp., Sinalizador Dianteiro Esquerdo	1
		21	33460-KBB-900	Soquete Comp., Sinalizador Traseiro Esquerdo	1
		22	33410-KBB-900	Soquete Comp., Sinalizador Traseiro Direito	1

Service item	F.R.T.	Ref. Nº	Part. No.	Description	Reqd. Qty. NXR150	Serial No.	Note
WINKER ASSY., R. FR.0.1		1	33400-KBB-900	WINKER ASSY., R. RR. (12V 10W).....	1
• WINKER ASSY., L. RR.		2	33400-KRE-900	WINKER ASSY., R. FR. (12V 10W)	1
• BULB, WINKER		3	33402-KBB-900	LENS, WINKER.....	4
(SAME TIME FOR TWO UNITS)		4	33403-KBB-900	PACKING, LENS	4
(WHEN SERVICING COMP., UNIT, F.R.T. IS 0.2)		5	33450-KBB-900	WINKER ASSY., L. RR. (12V 10W)	1
WINKER ASSY., RR0.3		6	33611-KBB-900	RUBBER, WINKER	4
(ADD 0.1 FOR EACH.)		7	33650-KFC-900	WINKER ASSY., L. FR. (12V 10W)	1
		8	34905-271-000	BULB, WINKER (12V 10W)	4
		9	83505-MN0-000	COLLAR, COVER MOUNTING	4
		10	84710-KPE-900	STAY, R. RR. WINKER.....	1
		11	84720-KPE-900	STAY, L. RR. WINKER	1
		12	93891-05025-07	SCREW-WASHER, 5X25	4
		13	93901-22380	SCREW, TAPPING, 3X12.....	4
		14	93913-25520	SCREW, TAPPING, 5X20 (PO).....	4
		15	33430-KRE-900	BASE COMP., FR. R. WINKER	1
		16	33680-KBB-900	BASE COMP., FR. L. WINKER	1
		17	33480-KBB-900	BASE COMP., RR. L. WINKER.....	1
		18	33430-KBB-900	BASE COMP., RR. R. WINKER	1
		19	33410-KRE-900	SOCKET, R. FR. WINKER.....	1
		20	33660-KFC-900	SOCKET, L. FR. WINKER	1
		21	33460-KBB-900	SOCKET, L. FR. WINKER	1
		22	33410-KBB-900	SOCKET, R. FR. WINKER	1
Articulo de servicio	THLL	No. de Ref.	No. de pieza	Descripción	Cant. Req'd. NXR150	No. de serie	Nota
Ens Luz Intermitente Delantera Derecha.....0.1		1	33400-KBB-900	Ens Luz Intermitente Trasera Derecha. (12V 10W)	1
• Luz Intermitente Trasera Izquierda		2	33400-KRE-900	Luz Intermitente Delantera Derecha. (12V 10W).....	1
• Lampara Luz Intermitente		3	33402-KBB-900	Lente Luz Intermitente	4
(Uno o Todos)		4	33403-KBB-900	Empaquetadura Luz Intermitente	4
(Cuando se hace el mantenimiento da unidad, comp. o THLL és 0,2)		5	33450-KBB-900	Ens Luz Intermitente Trasera Izquierda. (12V 10W)	1
Luz Intermitente Trasera.....0.3		6	33611-KBB-900	Cojin Luz Intermitente	4
		7	33650-KFC-900	Luz Intermitente Delantera Izquierda. (12V 10W).....	1
		8	34905-271-000	Lampara Luz Intermitente (12V 10W).....	4
		9	83505-MN0-000	Buje Fijación	4
		10	84710-KPE-900	Soporte Luz Intermitente Trasera Derecha	1
		11	84720-KPE-900	Soporte Luz Intermitente Trasera Izquierda	1
		12	93891-05025-07	Tornillo Arandela, 5X25	4
		13	93901-22380	Tornillo Aterrajaz, 3X12	4
		14	93913-25520	Tornillo Aterrajaz, 5X20 (PO)	4
		15	33430-KRE-900	Ens. Base Luz Intermitente Delantera Derecha	1
		16	33680-KBB-900	Ens. Base Luz Intermitente Delantera Izquierda	1
		17	33480-KBB-900	Base, Luz Intermitente Trasera Izquierdo.....	1
		18	33430-KBB-900	Base, Luz Intermitente Trasera Derecho.....	1
		19	33410-KRE-900	Porta Lampara Luz Intermitente Delantera Derecho	1
		20	33660-KFC-900	Porta Lampara Luz Intermitente Delantera Izquierda	1
		21	33460-KBB-900	Porta Lampara Luz Intermitente Trasero Izquierda.....	1
		22	33410-KBB-900	Porta Lampara Luz Intermitente Trasero Derecha.....	1

C-25

Lanterna Traseira

Taillight

Luz Trasera

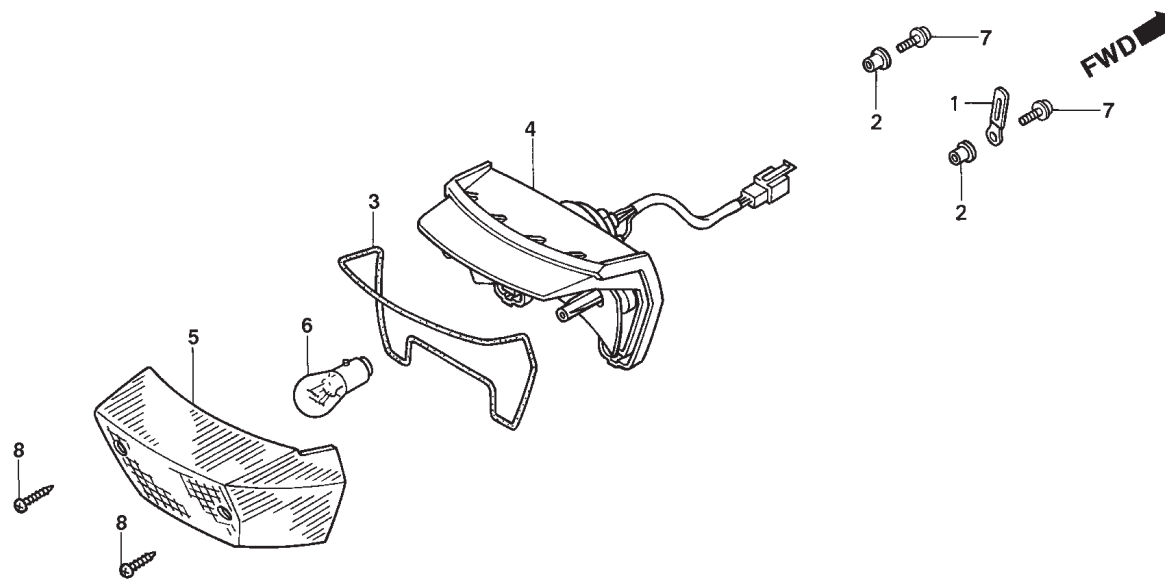

KSMB- F2400

Item de serviço	T.M.O.	Ref. Nº	Nº da peça	Descrição	Qtd. NXR150	Nº de série	Nota
Lâmpada, Lanterna Traseira0,1		1	32925-958-000	Presilha, Fiação	1
Lanterna, Traseira.....0,3		2	33609-GK4-620	Bucha, Lanterna Traseira	2
• Base Comp., Lanterna, Traseira		3	33708-KPE-901	Guarnição, Lente Lanterna Traseira	1
		4	33711-KPE-901	Base Comp., Lanterna Traseira	1
		5	33712-KPE-901	Lente, Lanterna Traseira	1
		6	34906-447-711	Lâmpada, Lanterna Traseira (STANLEY) (12V 21/5W)	1
		7	93894-05012-00	Parafuso -Arruela, 5 x 12	2
		8	93901-24680	Parafuso, Fixação, 4 x 35	2

Service item	F.R.T.	Ref. Nº	Part. No.	Description	Reqd. Qty. NXR150	Serial No.	Note
BULB, TAILLIGHT.....0.1		1	32925-958-000	CLIP, PULSER CORD	1
TAILLIGHT UNIT0.3		2	33609-GK4-620	COLLAR, FR. WINKER	2
• BASE COMP., TAILLIGHT		3	33708-KPE-901	PACKING, TAILLIGHT LENS.....	1
		4	33711-KPE-901	BASE COMP., TAILLIGHT	1
		5	33712-KPE-901	LENS COMP., TAILLIGHT	1
		6	34906-447-711	BULB, TAILLIGHT (STANLEY) (12V 21/5W)	1
		7	93894-05012-00	SCREW-WASHER, 5X12	2
		8	93901-24680	SCREW, TAPPING, 4X35.....	2
Articulo de servicio	THLL	No. de Ref.	No. de pieza	Descripción	Cant. Reqd. NXR150	No. de serie	Nota
Lampara Luz Trasera0.1		1	32925-958-000	Presilla, Alambraje	1
Luz Trasera.....0.3		2	33609-GK4-620	Buje	2
• Base Luz Trasera		3	33708-KPE-901	Empaquetadura Luz Trasera	1
		4	33711-KPE-901	Caja Luz Trasera	1
		5	33712-KPE-901	Lente Luz Trasera	1
		6	34906-447-711	Lampara Luz Trasera (STANLEY) (12V 21/5W)	1
		7	93894-05012-00	Tornillo Arandela, 5X12.....	2
		8	93901-24680	Tornillo Aterrajaz, 4X35	2

C-26

Bateria

Battery

Bateria

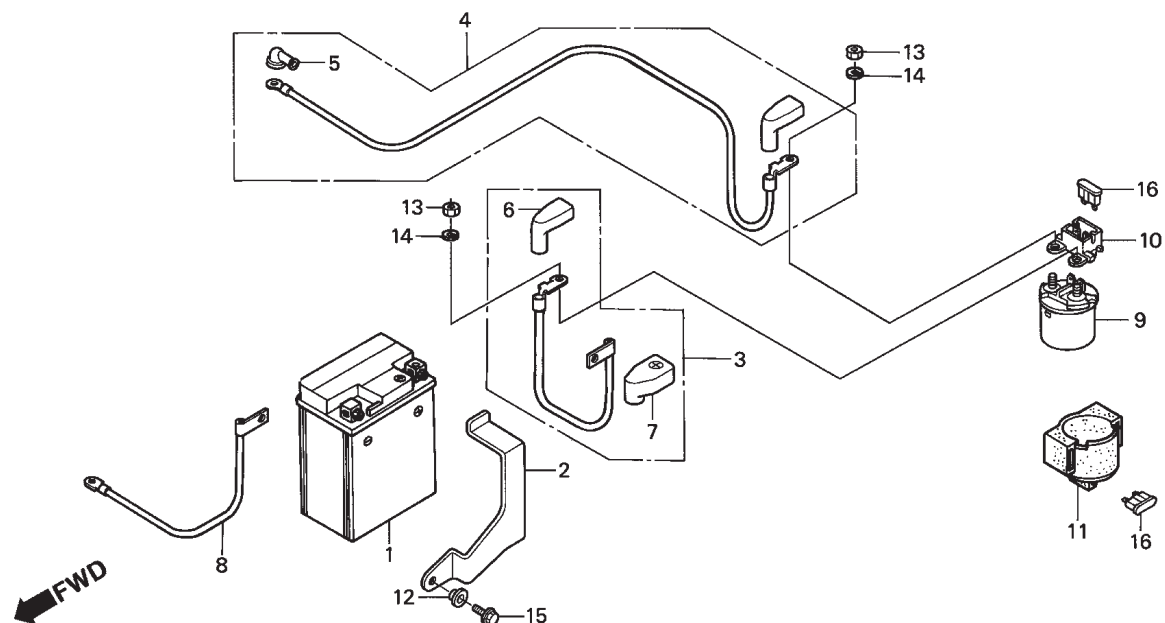

KSMB- F2500

Item de serviço	T.M.O.	Ref. Nº	Nº da peça	Descrição	Qtd. NXR150	Nº de série	Nota
Bateria Comp.....0,2		1	31500-KGA-941	Bateria Comp. (YTX5L-BS) (YUASA)	1
• Cabo, Magnético Partida Bateria			31500-KGA-971	Bateria Comp. (YTX5L-BS).....	1	1LA,2LA.....
• Cabo, Terra Bateria		2	31510-KRE-900	Presilha, Bateria	1
• Cabo Motor Partida	0,3	3	32401-KRE-900	Cabo, Magnético Partida Bateria	1
• Interruptor Comp., Magnético Partida		4	32410-KRE-900	Cabo, Motor Partida.....	1
		5	32411-253-000	Tampa, Terminal Motor Partida	1
		6	32414-KGA-940	Tampa Interruptor Magnético Partida	1
		7	32416-KRE-900	Tampa, Terminal Bateria	1
		8	32601-KRE-900	Cabo, Terra Bateria	1
		9	35851-MF5-751	Interruptor, Magnético Partida.....	1
		10	35855-MG7-751	Suporte, Fusível.....	1
		11	35856-MR4-900	Coxim	1
		12	61101-KAS-900	Bucha, Fixação (A)	1
		13	94002-06000-0S	Porca, Sextavada., 6mm	2
		14	94111-06000	Arruela, Pressão, 6mm	2
		15	95701-06016-00	Parafuso, Flange, 6 x 16	1
		16	98200-31500	Fusível (15A)	2

Service item	F.R.T.	Ref. Nº	Part. No.	Description	Reqd. Qty. NXR150	Serial No.	Note
BATTERY ASSY.0.2		1	31500-KGA-941	BATTERY ASSY. (YTX5L-BS) (YUASA)	1
• CABLE, STARTER MAGNETIC BATTERY			31500-KGA-971	BATTERY ASSY. (YTX5L-BS)	1	1LA,2LA.....
• CABLE, BATTERY EARTH		2	31510-KRE-900	BAND, BATTERY	1
CABLE, STARTING MOTOR.....0.3		3	32401-KRE-900	CABLE, STARTER MAGNETIC BATTERY	1
• SWITCH COMP., STARTER MAGNETIC		4	32410-KRE-900	CABLE, STARTING MOTOR.....	1
		5	32411-253-000	COVER, STARTER MOTOR TERMINAL.....	1
		6	32414-KGA-940	COVER, STARTER MAGNETIC SWITCH.....	1
		7	32416-KRE-900	COVER, BATTERY TERMINAL	1
		8	32601-KRE-900	CABLE, BATTERY EARTH	1
		9	35851-MF5-751	SWITCH COMP., STARTER MAGNETIC	1
		10	35855-MG7-751	HOLDER ASSY., FUSE	1
		11	35856-MR4-900	RUBBER, SHOCK	1
		12	61101-KAS-900	COLLAR, FR. FENDER SETTING (A)	1
		13	94002-06000-0S	NUT, HEX., 6MM	2
		14	94111-06000	WASHER, SPRING, 6MM	2
		15	95701-06016-00	BOLT, FLANGE, 6X16	1
		16	98200-31500	FUSE, BLADE (15A).....	2
Articulo de servicio	THLL	No. de Ref.	No. de pieza	Descripción	Cant. Req'd. NXR150	No. de serie	Nota
Ens Bateria.0.2		1	31500-KGA-941	Ens Bateria. (YTX5L-BS) (YUASA).....	1
• Cable Motor Arranque			31500-KGA-971	Ens Bateria. (YTX5L-BS)	1	1LA,2LA.....
• Cable Bateria		2	31510-KRE-900	Presilla Bateria	1
Cable Motor Arranque0.3		3	32401-KRE-900	Cable Magnetico.....	1
• Interruptor Magnetico Partida		4	32410-KRE-900	Cable Motor Arranque	1
		5	32411-253-000	Cubierta Terminal Motor Arranque	1
		6	32414-KGA-940	Cubierta Terminal Magnético Arranque.....	1
		7	32416-KRE-900	Cubierta Terminal Bateria	1
		8	32601-KRE-900	Cable Bateria	1
		9	35851-MF5-751	Interruptor Magnetico Partida.....	1
		10	35855-MG7-751	Soporte Fusible.....	1
		11	35856-MR4-900	Cojin	1
		12	61101-KAS-900	Buje Fijación (A)	1
		13	94002-06000-0S	Tuerca Hex., 6mm	2
		14	94111-06000	Arandela, 6mm	2
		15	95701-06016-00	Perno Reborde, 6X16	1
		16	98200-31500	Fusible (15A)	2

C-27

Fiação Principal

Wire Harness

Alambraje Principal

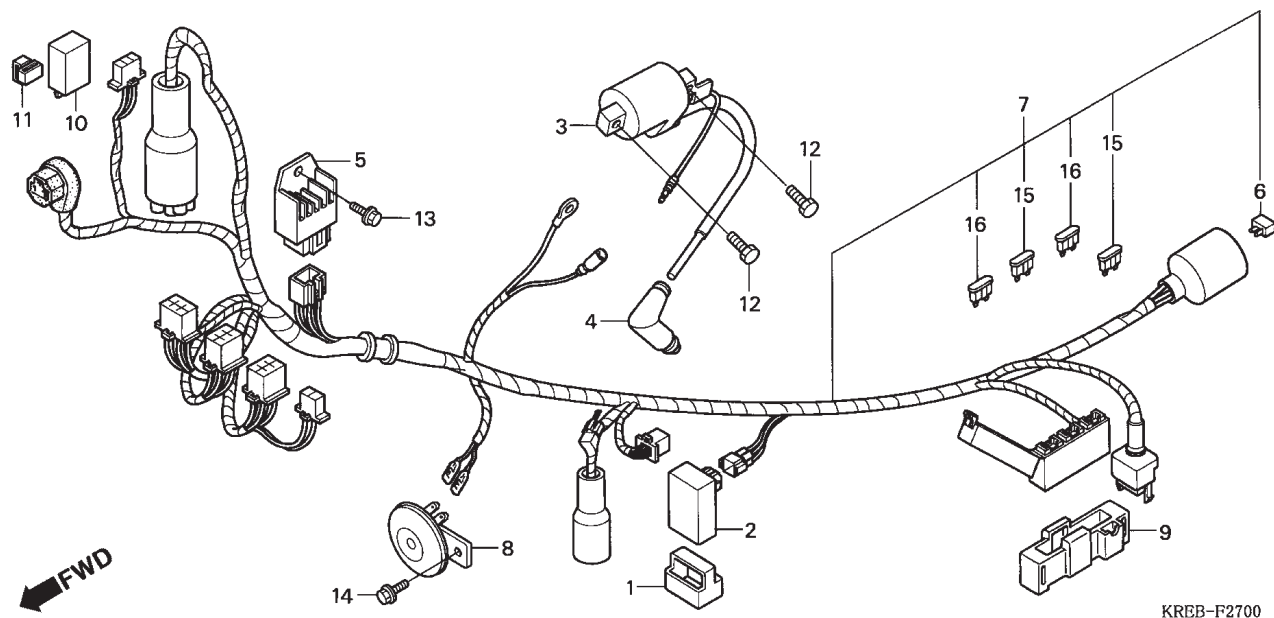

KREB-F2700

Item de serviço	T.M.O.	Ref. Nº	Nº da peça	Descrição	Qtd. NXR150	Nº de série	Nota
Buzina, Comp.	0,1	1	30401-KGA-B01	Coxim, Unidade C.D.I.	1
Rele, Sinalizador.....	0,2	2	30410-KRE-901	Unidade C.D.I.	1
Unidade C.D.I.....	0,3	3	30500-KRE-900	Bobina, Ignição	1
• Regulador, Retificador		4	30700-KRE-900	Supressor, Ruídos	1
Bobina, Ignição	0,4	5	31600-GBL-872	Regulador, Retificador (SHINDENGEN)	1
Fiação, Comp.	1,2	6	31700-124-008	Retificador, Silício (SHINDENGEN)	1
		7	32100-KRE-920	Fiação, Comp.	1
		8	38110-MBV-712	Buzina Comp.. (HIGH).....	1
		9	38201-KRE-900	Suporte Caixa Fusível(MINI 2P)	1
		10	38301-KRE-900	Relê, Sinalizador	1
		11	38306-GE7-000	Suporte Relê Sinalizador.....	1
		12	92101-05020-0A	Parafuso, Sextavado., 5 x 20	2
		13	95701-06012-00	Parafuso, Flange, 6 x 12	1
		14	95701-08012-07	Parafuso, Flange, 8 x 12	1
		15	98200-40500	Fusível (5A)	2
		16	98200-41000	Fusível (10A)	2

Service item	F.R.T.	Ref. Nº	Part. No.	Description	Reqd. Qty. NXR150	Serial No.	Note
HORN ASSY.0.1		1	30401-KGA-B01	CUSHION, C.D.I. UNIT	1
RELAY, WINKER0.2		2	30410-KRE-901	C.D.I. UNIT	1
C.D.I. UNIT0.3		3	30500-KRE-900	COIL ASSY., IGNITION.....	1
• RECTIFIER COMP., REGULATE		4	30700-KRE-900	CAP ASSY., NOISE SUPPRESSOR	1
COIL ASSY., IGNITION.....0.4		5	31600-GBL-872	RECTIFIER COMP., REGULATE (SHINDENGEN).....	1
HARNESS, WIRE1.2		6	31700-124-008	RECTIFIER ASSY., SILICON (SHINDENGEN).....	1
		7	32100-KRE-920	HARNESS, WIRE	1
		8	38110-MBV-712	HORN ASSY. (HIGH)	1
		9	38201-KRE-900	SUSPENSION, FUSE CASE(MINI 2P).....	1
		10	38301-KRE-900	RELAY, WINKER	1
		11	38306-GE7-000	SUSPENSION, WINKER RELAY	1
		12	92101-05020-0A	BOLT, HEX., 5X20	2
		13	95701-06012-00	BOLT, FLANGE, 6X12	1
		14	95701-08012-07	BOLT, FLANGE, 8X12	1
		15	98200-40500	FUSE, MINI BLADE (5A).....	2
		16	98200-41000	FUSE, MINI (10A)	2
Articulo de servicio	THLL	No. de Ref.	No. de pieza	Descripción	Cant. Req'd. NXR150	No. de serie	Nota
Bocina.....0.1		1	30401-KGA-B01	Cojin Unidad C.D.I.	1
Rele Luz Intermitente0.2		2	30410-KRE-901	Unidad C.D.I.	1
Unidad C.D.I.....0.3		3	30500-KRE-900	Bobina Encendido	1
• Regulador Rectificador		4	30700-KRE-900	Ens Supresor Ruidos	1
Bobina Encendido0.4		5	31600-GBL-872	Regulador Rectificador (SHINDENGEN)	1
Alambre1.2		6	31700-124-008	Rectificador Silicio (SHINDENGEN)	1
		7	32100-KRE-920	Alambre	1
		8	38110-MBV-712	Bocina. (HIGH)	1
		9	38201-KRE-900	Soporte Caja Fusible(MINI 2P).....	1
		10	38301-KRE-900	Rele Luz Intermitente	1
		11	38306-GE7-000	Soporte Rele Luz Intermitente	1
		12	92101-05020-0A	Perno Hex., 5X20.....	2
		13	95701-06012-00	Perno Reborde, 6X12	1
		14	95701-08012-07	Perno Reborde, 8X12	1
		15	98200-40500	Fusible (5A).....	2
		16	98200-41000	Fusible (10A).....	2

C-28

Chassi Frame Body Bastidor

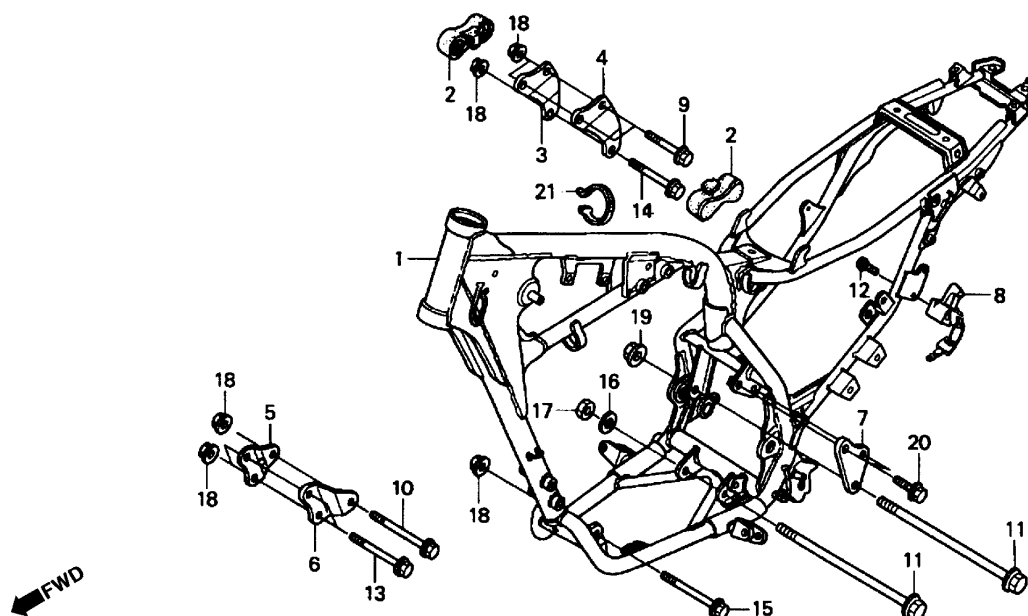

KREB-F2800A

Item de serviço	T.M.O.	Ref. Nº	Nº da peça	Descrição	Qtd. NXR150	Nº de série	Nota
Suporte Capacete0,2		1	50100-KRE-900ZA	Chassi Comp. *NH-262M* Prata Terra Metalica.....	1		
Chassi, Comp.....*5,1		2	50212-KPS-900	Coxim Tanque.....	2		
		3	50531-KRE-900	Placa, Superior Direita Motor.....	1		
		4	50532-KRE-900	Placa, Superior Esquerda Motor.....	1		
		5	50533-KRE-900	Placa, Dianteira Direita Motor.....	1		
		6	50534-KRE-900	Placa, Dianteira Esquerda Motor.....	1		
		7	50535-KPT-900	Placa, Superior Traseira Esquerda Motor.....	1		
		8	50710-371-007	Suporte, Capacete.....	1		
		9	90013-PL9-000	Parafuso, Flange, 8 x 56.....	2		
		10	90024-MV9-670	Parafuso, Flange, 8 x 88.....	1		
		11	90105-MG3-000	Parafuso, Flange, 10 x 110.....	2		
		12	90107-KW8-900	Parafuso, Fixação Suporte Capacete (6 x 10).....	2		
		13	90154-KB7-700	Parafuso, Flange, 8 x 73.....	2		
		14	90154-MA0-000	Parafuso, Flange, 8 x 60.....	1		
		15	90156-KK6-000	Parafuso, Flange, 8 x 96.....	1		
		*	90024-MV9-670	Parafuso, Flange, 8 x 88.....	1		
		16	90441-MT3-000	Arruela, 10mm.....	1		
		17	94030-10200	Porca, Sextavada., 10mm.....	1		
		18	94050-08000	Porca, Flange, 8mm.....	7		
		19	94050-10000	Porca, Flange, 10mm.....	1		
		20	95701-08016-00	Parafuso, Flange, 8 x 16.....	2		
		21	10651-KV6-003	Presilha, Fiação.....	1		

Service item	F.R.T.	Ref. Nº	Part. No.	Description	Reqd. Qty. NXR150	Serial No.	Note
HOLDER ASSY., HELMET0.2		1	50100-KRE-900ZA	BODY COMP., FRAME *NH-262M* TERRA SILVER METALLIC	1
BODY COMP., FRAME*5.1		2	50212-KPS-900	RUBBER, TANK GUARD	2
		3	50531-KRE-900	PLATE, R. ENGINE HANGER UPPER.....	1
		4	50532-KRE-900	PLATE, L. ENGINE HANGER UPPER	1
		5	50533-KRE-900	PLATE, R. FR. ENGINE HANGER	1
		6	50534-KRE-900	PLATE, L. FR. ENGINE HANGER	1
		7	50535-KPT-900	PLATE, L. RR. ENGINE HANGER UPPER	1
		8	50710-371-007	HOLDER ASSY., HELMET	1
		9	90013-PL9-000	BOLT, FLANGE, 8X56	2
		10	90024-MV9-670	BOLT, FLANGE, 8X88	1
		11	90105-MG3-000	BOLT, FLANGE, 10X110	2
		12	90107-KW8-900	SCREW, HELMET HOLDER SETTING (6X10)	2
		13	90154-KB7-700	BOLT, FLANGE, 8X73	2
		14	90154-MA0-000	BOLT, FLANGE, 8X60	1
		15	90156-KK6-000	BOLT, FLANGE, 8X96	1
		*	90024-MV9-670	BOLT, FLANGE, 8X88	1
		16	90441-MT3-000	WASHER, 10MM	1
		17	94030-10200	NUT, HEX., 10MM.....	1
		18	94050-08000	NUT, FLANGE, 8MM.....	7
		19	94050-10000	NUT, FLANGE, 10MM.....	1
		20	95701-08016-00	BOLT, FLANGE, 8X16	2
		21	90651-KV6-003	1
Articulo de servicio	THLL	No. de Ref.	No. de pieza	Descripción	Cant. Req'd. NXR150	No. de serie	Nota
Soporte Porta Casco0.2		1	50100-KRE-900ZA	Ens Bastidor *NH-262M* Plata Terra Metalica	1
Ens Bastidor*5.1		2	50212-KPS-900	Cojin Fijación.....	2
		3	50531-KRE-900	Placa Derecha Soporte Superior Motor	1
		4	50532-KRE-900	Placa Izquierda Soporte Superior Motor	1
		5	50533-KRE-900	Placa Fijación Delantera Derecha Motor.....	1
		6	50534-KRE-900	Placa Fijación Delantera Izquierda Motor.....	1
		7	50535-KPT-900	Placa Fijación Trasera Izquierda Superior Motor	1
		8	50710-371-007	Soporte Porta Casco	1
		9	90013-PL9-000	Perno Reborde, 8X56	2
		10	90024-MV9-670	Perno Reborde, 8X88	1
		11	90105-MG3-000	Perno Reborde, 10X110	2
		12	90107-KW8-900	Perno Fijación Porta Casco (6X10)	2
		13	90154-KB7-700	Perno Reborde, 8X73	2
		14	90154-MA0-000	Perno Reborde, 8X60	1
		15	90156-KK6-000	Perno Reborde, 8X96	1
		*	90024-MV9-670	Perno Reborde, 8X88	1
		16	90441-MT3-000	Arandela, 10mm	1
		17	94030-10200	Tuerca Hex., 10mm	1
		18	94050-08000	Tuerca Reborde, 8mm.....	7
		19	94050-10000	Tuerca Reborde, 10mm.....	1
		20	95701-08016-00	Perno Reborde, 8X16	2
		21	90651-KV6-003	1

C-29

Ferramentas

Tools

Herramientas

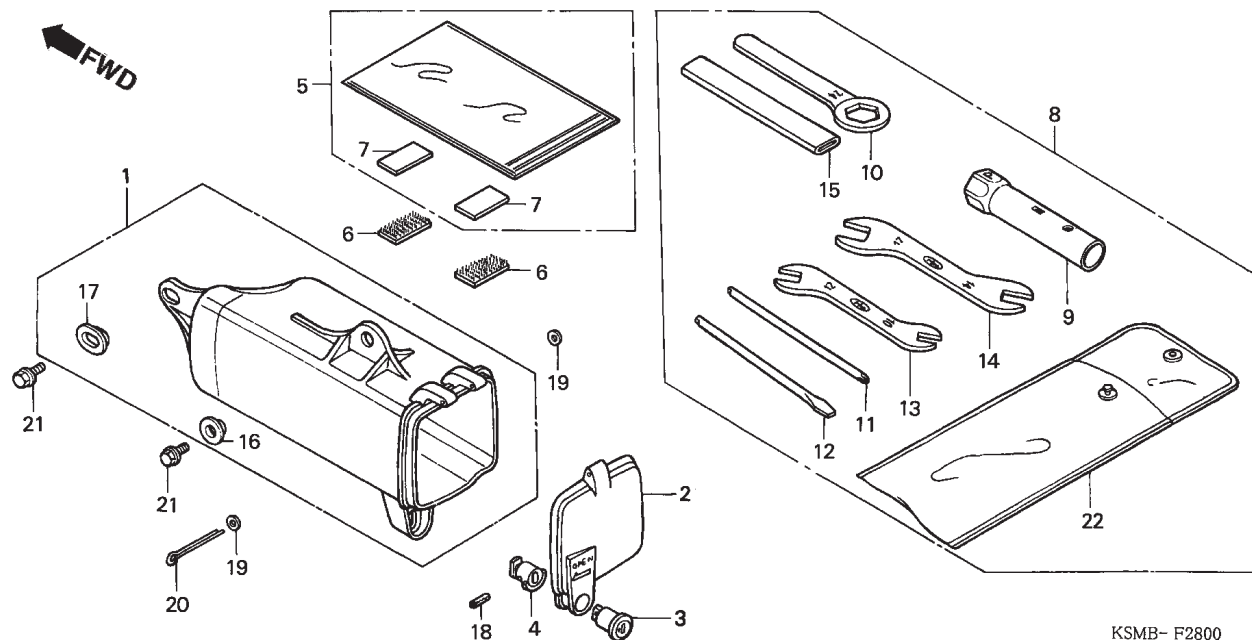

KSMB- F2800

Item de serviço	T.M.O.	Ref. Nº	Nº da peça	Descrição	Qtd. NXR150	Nº de série	Nota
Caixa, Ferramentas0,2		1	83501-KB7-000	Caixa Ferramentas	1
• Tampa, Caixa Ferramentas		2	83504-KB7-000	Tampa, Caixa Ferramentas	1
(Inclui Peça Relativa)		3	83507-422-000	Corpo, Chave	1
		4	83508-MR4-900	Limitador, Corpo Chave	1
			83508-438-000	Limitador, Corpo Chave	1
		5	83642-GM2-000	Bolsa, Manual Proprietário.....	1
		6	83643-355-300	Fita Magica (Fêmea) (25 x 50)	2
		7	83644-355-300	Fita Magica (Macho) (25 x 50)	2
		8	89010-KFC-900	Ferramentas, Jogo.....	1
		9	89217-KW8-910	Chave, Vela (P18).....	1
		10	89218-KB7-900	Chave, Boca, 24mm	1
		11	89222-443-900	Chave Phillips	1
		12	89224-443-900	Chave, Fenda	1
		13	89225-KW8-900	Chave, Boca, 10 x 12	1
		14	89226-KW8-901	Chave, Boca, 14 x 17	1
		15	89228-443-900	Cabo, Chave, 120mm	1
		16	90512-300-000	Arruela, 6 x 20	1
		17	90513-323-000	Arruela, 6 x 9	1
		18	91501-MR4-900	Pino, Pressão, 2 x 14	1
			94305-20141	Pino, Pressão, 2 x 14	1
		19	94101-03000	Arruela, Vedação, 3mm	2

Service item	F.R.T.	Ref. Nº	Part. No.	Description	Reqd. Qty. NXR150	Serial No.	Note
BOX, TOOL.....0.2 • CAP, TOOL BOX (INC. RELATIVE PART)		1	83501-KB7-000	BOX, TOOL.....	1
		2	83504-KB7-000	CAP, TOOL BOX	1
		3	83507-422-000	BODY, KEY	1
		4	83508-MR4-900	STOPPER, KEY BODY	1
			83508-438-000	STOPPER, KEY BODY	1
		5	83642-GM2-000	BAG, OWNERS MANUAL	1
		6	83643-355-300	TAPE, MAGIC (FEMALE) (25X50).....	2
		7	83644-355-300	TAPE, MAGIC (MALE) (25X50).....	2
		8	89010-KFC-900	TOOL SET	1
		9	89217-KW8-910	WRENCH, BOX (P18)	1
		10	89218-KB7-900	WRENCH, EYE, 24MM	1
		11	89222-443-900	DRIVER 1, PLUS SCREW	1
		12	89224-443-900	DRIVER 3, MINUS SCREW	1
		13	89225-KW8-900	SPANNER, 10X12	1
		14	89226-KW8-901	SPANNER, 14X17	1
		15	89228-443-900	HANDLE, EYE WRENCH, 120MM	1
		16	90512-300-000	WASHER, 6X20	1
		17	90513-323-000	WASHER, 6X9	1
		18	91501-MR4-900	PIN, SPRING, 2X14.....	1
			94305-20141	PIN, SPRING, 2X14.....	1
		19	94101-03000	WASHER, PLAIN, 3MM	2
Artículo de servicio	THLL	No. de Ref.	No. de pieza	Descripción	Cant. Req'd. NXR150	No. de serie	Nota
Caja Herramientas.....0.2 • Tapa Caja Herramientas (Incluye Piezas Relacionadas)		1	83501-KB7-000	Caja Herramientas	1
		2	83504-KB7-000	Tapa Caja Herramientas	1
		3	83507-422-000	Cuerpo Llave.....	1
		4	83508-MR4-900	Limitador Cuerpo Llave.....	1
			83508-438-000	Limitador Cuerpo Llave.....	1
		5	83642-GM2-000	Saco Manuel del Propietario	1
		6	83643-355-300	Fita Magica (FEMALE) (25X50).....	2
		7	83644-355-300	Fita Magica (MALE) (25X50)	2
		8	89010-KFC-900	Ens Herramientas	1
		9	89217-KW8-910	Llave Bujía (P18)	1
		10	89218-KB7-900	Llave Hex, 24mm	1
		11	89222-443-900	Llave Phillips	1
		12	89224-443-900	Atornillador	1
		13	89225-KW8-900	Llave, 10X12	1
		14	89226-KW8-901	Llave, 14X17	1
		15	89228-443-900	Cable Llave, 120mm	1
		16	90512-300-000	Arandela, 6X20	1
		17	90513-323-000	Arandela, 6X9	1
		18	91501-MR4-900	Pasador de Aletas, 2X14.....	1
			94305-20141	Pasador de Aletas, 2X14.....	1
		19	94101-03000	Arandela Sencilla, 3mm	2

C-29

Ferramentas

Tools

Herramientas

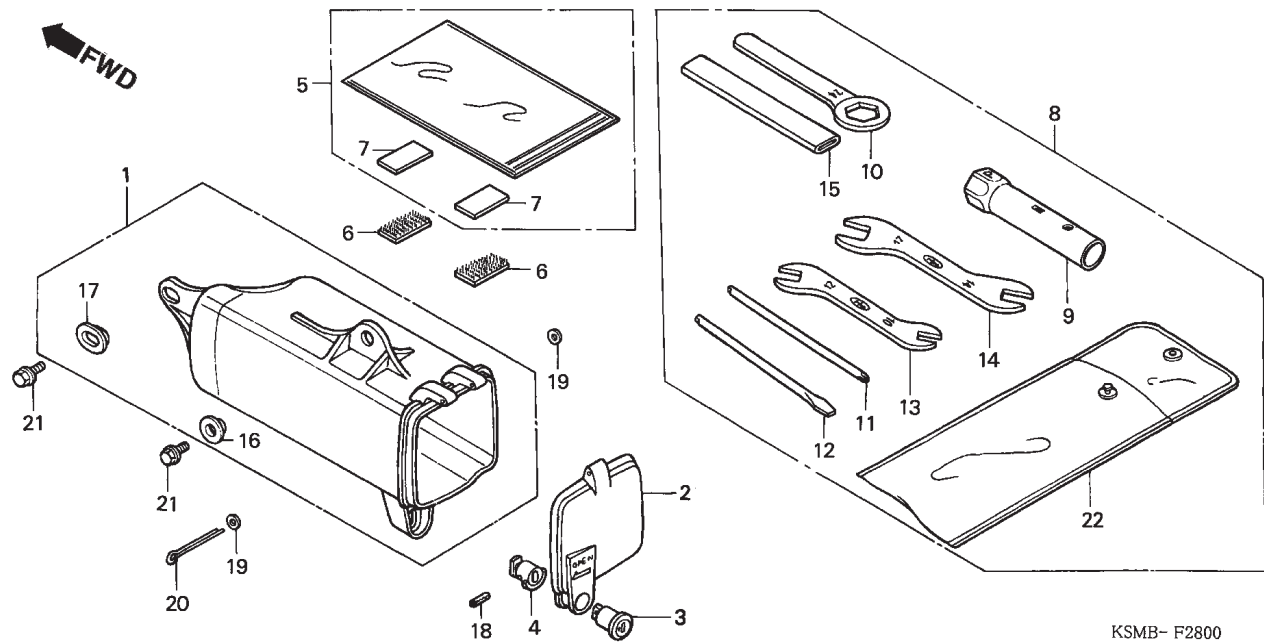

Item de serviço	T.M.O.	Ref. Nº	Nº da peça	Descrição	Qtd. NXR150	Nº de série	Nota
		20	94201-30450	Cupilha, 3.0 x 45	1
		21	95701-06012-00	Parafuso, Flange, 6 x 12	2
		22	99008-01600	Bolsa, Ferramentas, 160mm	1

Service item	F.R.T.	Ref. Nº	Part. No.	Description	Reqd. Qty. NXR150	Serial No.	Note
		20	94201-30450	PIN, SPLIT, 3.0X45	1
		21	95701-06012-00	BOLT, FLANGE, 6X12	2
		22	99008-01600	BAG, TOOL, 160MM.....	1
Articulo de servicio	THLL	No. de Ref.	No. de pieza	Descripción	Cant. Req'd. NXR150	No. de serie	Nota
		20	94201-30450	Pasador Aletas, 3.0X45.....	1
		21	95701-06012-00	Perno Reborde, 6X12	2
		22	99008-01600	Saco Herramientas, 160mm	1

C-30

Etiqueta Precaução

Caution Label

Etiqueta Precaución

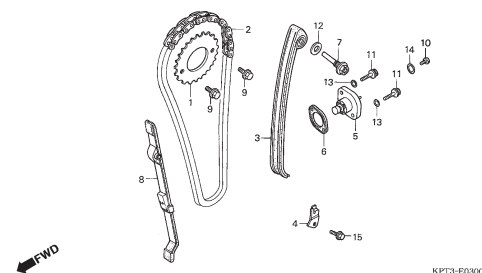

Item de serviço	T.M.O.	Ref. Nº	Nº da peça	Descrição	Qtd. NXR150	Nº de série	Nota
Sem Informação..... -		1	87125-087-910	Etiqueta, Identificação	1
		2	87505-KRE-900	Etiqueta, Precaução Pneu.....	1
		*	87505-KRE-930	Etiqueta, Precaução Pneu.....	1	1LA,2LA.....
		3	87507-MZ8-M90	Etiqueta, Precaução Corrente Transmissão.....	1
		*	87507-KPE-840	Etiqueta, Precaução Corrente Transmissão.....	1	1LA,2LA.....
		4	87560-KPF-900	Etiqueta, Precaução Abastecimento.....	1
		*	87560-KW2-980	Etiqueta, Precaução Corrente Transmissão e Abastecimento.....	1	1LA,2LA.....
		5	87132-KRE-900	Etiqueta, Controle Emissão Poluentes	1
		6	87512-KSM-900	Etiqueta, Filtro de Ar.....	1	BR.....
		*	87512-KSM-930	Etiqueta, Filtro de Ar.....	1	BR,1LA,2LA.....
		7	87565-KRE-950ZA	Etiqueta, Cor *R286*.....Vermelho Caucaia	1	1LA,2LA.....
		*	87565-KRE-950ZB	Etiqueta, Cor *PB362R*.....Azul Buriti	1	1LA,2LA.....
		*	87565-KRE-950ZC	Etiqueta, Cor *NH1*.....Preto	1	1LA,2LA.....

Service item	F.R.T.	Ref. Nº	Part. No.	Description	Reqd. Qty. NXR150	Serial No.	Note
NOT INFORMATION	–	1	87125-087-910	PLATE, NAME	1
		2	87505-KRE-900	LABEL, TIRE	1
		*	87505-KRE-930	LABEL, TIRE	1	1LA,2LA.....
		3	87507-MZ8-M90	LABEL, DRIVE CHAIN	1
		*	87507-KPE-840	LABEL, DRIVE CHAIN	1	1LA,2LA.....
		4	87560-KPF-900	LABEL, DRIVE & REFUEL CAUTION	1
		*	87560-KW2-980	LABEL, DRIVE & REFUEL CAUTION	1	1LA,2LA.....
		5	87132-KRE-900	LABEL, CAUTION EMISSION	1
		6	87512-KSM-900	LABEL, CAUTION AIR CLEANER.....	1	BR.....
		*	87512-KSM-930	LABEL, CAUTION AIR CLEANER.....	1	BR,1LA,2LA.....
		7	87565-KRE-950ZA	LABEL, COLOR *R286*CAUCAIA RED	1	1LA,2LA.....
		*	87565-KRE-950ZB	LABEL, COLOR *PB362R*BURITI BLUE	1	1LA,2LA.....
		*	87565-KRE-950ZC	LABEL, COLOR *NH1*BLACK	1	1LA,2LA.....
Articulo de servicio	THLL	No. de Ref.	No. de pieza	Descripción	Cant. Req'd. NXR150	No. de serie	Nota
Sin Información	–	1	87125-087-910	Etiqueta Identificación	1
		2	87505-KRE-900	Etiqueta, Neumático	1
		*	87505-KRE-930	Etiqueta, Neumático	1	1LA,2LA.....
		3	87507-MZ8-M90	Etiqueta Cadena Levas	1
		*	87507-KPE-840	Etiqueta Cadena Levas	1	1LA,2LA.....
		4	87560-KPF-900	Etiqueta Precaución Abastecimento.....	1
		*	87560-KW2-980	Etiqueta Precaución Abastecimento.....	1	1LA,2LA.....
		5	87132-KRE-900	Etiqueta, Precaución Emisión	1
		6	87512-KSM-900	Etiqueta, Precaución Filtro de Aire	1	BR.....
		*	87512-KSM-930	Etiqueta, Precaución Filtro de Aire	1	BR,1LA,2LA.....
		7	87565-KRE-950ZA	Etiqueta, Color *R286*Vermelho Caucaia	1	1LA,2LA.....
		*	87565-KRE-950ZB	Etiqueta, Color *PB362R*Azul Buriti	1	1LA,2LA.....
		*	87565-KRE-950ZC	Etiqueta, Color *NH1*Negro	1	1LA,2LA.....

C-31 (3R000001~)

Emblemas

Mark

Franjas

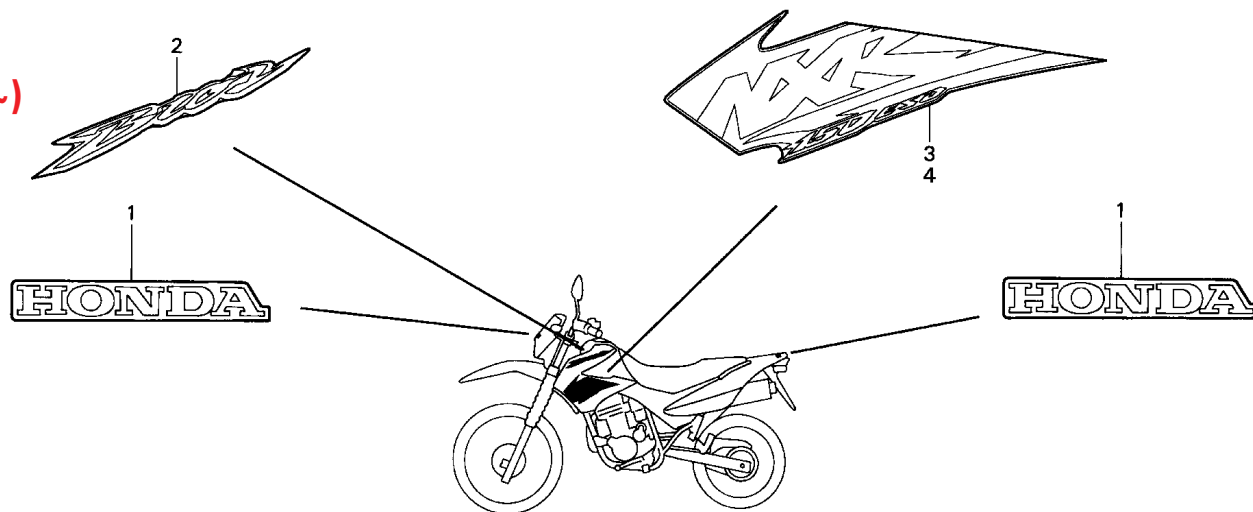

KREB-F3100

Item de serviço	T.M.O.	Ref. Nº	Nº da peça	Descrição	Qtd. NXR150	Nº de série	Nota
Sem Informação..... -		1	61310-KPE-900ZA	Emblema, HONDA *Branco Ross* / *Vermelho Caucaia*	2
			61310-KPE-950ZA	Emblema, HONDA *Azul Penedo*	2
		2	87126-KRE-900ZA	Emblema, Carenagem *NH-196* Branco Ross.....	2
			87126-KRE-900ZB	Emblema, Carenagem *R-286R* Vermelho Caucaia	2
		3	87126-KRE-900ZC	Emblema, Carenagem *PB-337R *Azul Penedo	2
			87127-KRE-900ZA	Faixa, Direita Tanque Combustível *NH-196* Branco Ross	1
		4	87127-KRE-900ZB	Faixa, Direita Tanque Combustível *R-286R* Vermelho Caucaia	1
			87127-KRE-900ZC	Faixa, Direita Tanque Combustível *PB-337R *Azul Penedo ..	1
		4	87128-KRE-900ZA	Faixa, Esquerda Tanque Combustível *NH-196* Branco Ross	1
			87128-KRE-900ZB	Faixa, Esquerda Tanque Combustível *R-286R* Vermelho Caucaia	1
		4	87128-KRE-900ZC	Faixa, Esquerda Tanque Combustível *PB-337R *Azul Penedo	1

Service item	F.R.T.	Ref. N°	Part. No.	Description	Reqd. Qty. NXR150	Serial No.	Note
NOT INFORMATION	–	1	61310-KPE-900ZA	MARK, HONDA *ROSS WHITE* / *CAUCAIA RED*	2
			61310-KPE-950ZA	MARK, HONDA *PENEDO BLUE*	2
		2	87126-KRE-900ZA	MARK, SHROUD *NH-196* ROSS WHITE	2
			87126-KRE-900ZB	MARK, SHROUD *R-286R* CAUCAIA RED	2
			87126-KRE-900ZC	MARK, SHROUD *PB-337R* PENEDO BLUE	2
		3	87127-KRE-900ZA	STRIPE, R. TANK SHROUD *NH-196* ROSS WHITE	1
			87127-KRE-900ZB	STRIPE, R. TANK SHROUD *R-286R* CAUCAIA RED	1
			87127-KRE-900ZC	STRIPE, R. TANK SHROUD *PB-337R* PENEDO BLUE	1
		4	87128-KRE-900ZA	STRIPE, L. TANK SHROUD *NH-196* ROSS WHITE	1
			87128-KRE-900ZB	STRIPE, L. TANK SHROUD *R-286R* CAUCAIA RED	1
			87128-KRE-900ZC	STRIPE, L. TANK SHROUD *PB-337R* PENEDO BLUE	1
Articulo de servicio	THLL	No. de Ref.	No. de pieza	Descripción	Cant. Req'd. NXR150	No. de serie	Nota
Sin Información	–	1	61310-KPE-900ZA	Franja, HONDA *Blanco Ross* / *Rojo Caucaia*	2
			61310-KPE-950ZA	Franja, HONDA *Azul Penedo*	2
		2	87126-KRE-900ZA	Franja Cubretablero *NH-196* Blanco Ross	2
			87126-KRE-900ZB	Franja Cubretablero *R-286R* Rojo Caucaia	2
			87126-KRE-900ZC	Franja Cubretablero *PB-337R* Azul Penedo	2
		3	87127-KRE-900ZA	Franja Cubretablero Derecho Tanque Combustible *NH-196* Blanco Ross	1
			87127-KRE-900ZB	Franja Cubretablero Derecho Tanque Combustible *R-286R* Rojo Caucaia	1
			87127-KRE-900ZC	Franja Cubretablero Derecho Tanque Combustible *PB-337R* Azul Penedo	1
		4	87128-KRE-900ZA	Franja Cubretablero Derecho Tanque Combustible *NH-196* Blanco Ross	1
			87128-KRE-900ZB	Franja Cubretablero Derecho Tanque Combustible *R-286R* Rojo Caucaia	1
			87128-KRE-900ZC	Franja Cubretablero Derecho Tanque Combustible *PB-337R *Azul Penedo	1

C-31.1 (4R000001~)

Emblemas

Mark

Franjas

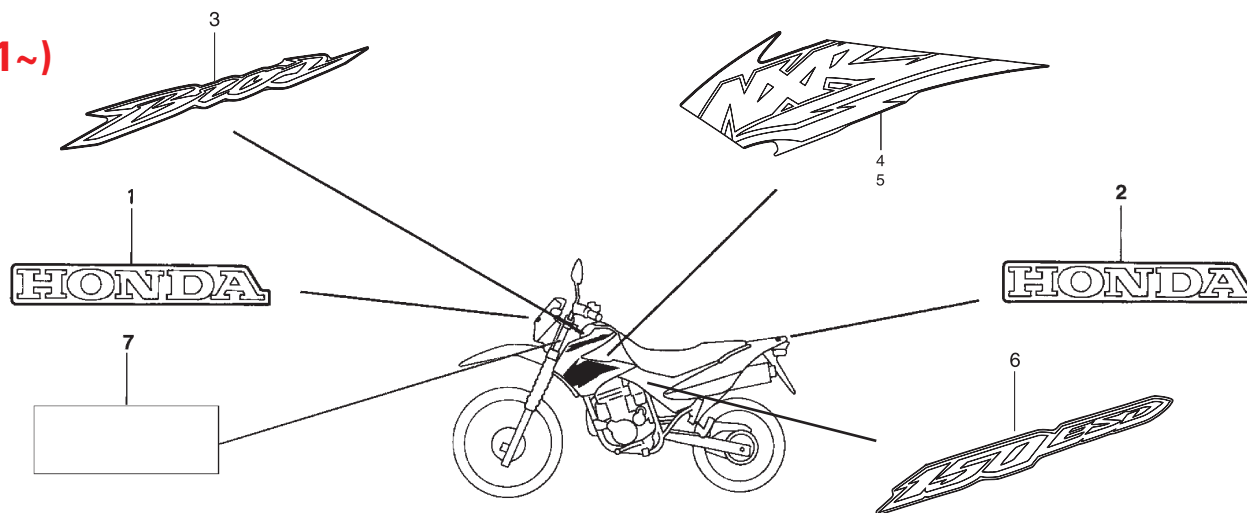

KREB-F3100

Item de serviço	T.M.O.	Ref. Nº	Nº da peça	Descrição	Qtd. NXR150	Nº de série	Nota
Sem Informação..... -		1	61302-KRE-880ZA	Emblema, Visor Dianteiro *Tipo 1*	2
			61302-KRE-880ZB	Emblema, Visor Dianteiro *Tipo 2*	2
			61302-KRE-880ZC	Emblema, Visor Dianteiro *Tipo 3*	2
		2	61310-KPE-900ZA	Emblema, HONDA *Branco Ross* / *Vermelho Caucaia*	2
			61310-KPE-950ZA	Emblema, HONDA *Preto*	2
		3	87126-KRE-900ZA	Emblema, Carenagem *NH-196* Branco Ross	2
			87126-KRE-900ZB	Emblema, Carenagem *R-286R* Vermelho Caucaia	2
			87126-KRE-880ZA	Emblema, Carenagem *NH-1* Preto	2
		4	87127-KRE-880ZA	Faixa, Direita Tanque Combustível *NH-196* Branco Ross	1
			87127-KRE-880ZB	Faixa, Direita Tanque Combustível *R-286R* Vermelho Caucaia	1
			87127-KRE-880ZC	Faixa, Direita Tanque Combustível *NH-1* Preto	1
		5	87128-KRE-880ZA	Faixa, Esquerda Tanque Combustível *NH-196* Branco Ross	1
			87128-KRE-880ZB	Faixa, Esquerda Tanque Combustível *R-286R* Vermelho Caucaia	1
			87128-KRE-880ZC	Faixa, Esquerda Tanque Combustível *NH-1* Preto	1
		6	83502-KRE-880	Emblema, Tampa Lateral	2
		7	87565-KRE-860	Etiqueta, Cor *Tipo 1*	1	3LA,CO
			87565-KRE-860	Etiqueta, Cor *Tipo 2*	1	3LA,CO
			87565-KRE-860	Etiqueta, Cor *Tipo 3*	1	3LA,CO
		8	87565-KRE-860ZA	Emblema, Tampa Lateral *NH-196* Branco Ross	1
			87565-KRE-860ZB	Emblema, Tampa Lateral *R-286R* Vermelho Caucaia	1
			87565-KRE-860ZC	Emblema, Tampa Lateral *NH-1* Preto	1

Service item	F.R.T.	Ref. N°	Part. No.	Description	Reqd. Qty. NXR150	Serial No.	Note
NOT INFORMATION	–	1	61302-KRE-880ZA	MARK, VISOR SET FR	2
			61302-KRE-880ZB	MARK, VISOR SET FR	2
			61302-KRE-880ZC	MARK, VISOR SET FR	2
		2	61310-KPE-900ZA	MARK, HONDA *ROSS WHITE* / *CAUCAIA RED*	2
			61310-KPE-950ZA	MARK, HONDA *BLACK*	2
		3	87126-KRE-900ZA	MARK, SHROUD *NH-196* ROSS WHITE	2
			87126-KRE-880ZA	MARK, SHROUD *NH-1* BLACK	2
			87126-KRE-880ZC	MARK, SHROUD *PB-337R* PENEDO BLUE	2
		4	87127-KRE-880ZA	STRIPE, R. TANK SHROUD *NH-196* ROSS WHITE	1
			87127-KRE-880ZB	STRIPE, R. TANK SHROUD *R-286R* CAUCAIA RED	1
			87127-KRE-880ZC	STRIPE, R. TANK SHROUD *NH-1* BLACK	1
		5	87128-KRE-880ZA	STRIPE, L. TANK SHROUD *NH-196* ROSS WHITE	1
			87128-KRE-880ZB	STRIPE, L. TANK SHROUD *R-286R* CAUCAIA RED	1
			87128-KRE-880ZC	STRIPE, L. TANK SHROUD *NH-1* BLACK	1
		6	87502-KRE-880	LABEL	2
		7	87565-KRE-860	LABEL, COLOR *TYPE 1*	1	3LA,CO
			87565-KRE-860	LABEL, COLOR *TYPE 2*	1	3LA,CO
			87565-KRE-860	LABEL, COLOR *TYPE 3*	1	3LA,CO
		8	87565-KRE-860ZA	LABEL *NH-196* ROSS WHITE	1
			87565-KRE-860ZB	LABEL *R-286R* CAUCAIA RED	1
			87565-KRE-860ZC	LABEL *NH-1* BLACK	1
Articulo de servicio	THLL	No. de Ref.	No. de pieza	Descripción	Cant. Req'd. NXR150	No. de serie	Nota
Sin Información	–	1	61302-KRE-880ZA	Franja, Visor Delantero	2
			61302-KRE-880ZB	Franja, Visor Delantero	2
			61302-KRE-880ZC	Franja, Visor Delantero	2
		2	61310-KPE-900ZA	Franja, HONDA *Blanco Ross* / *Rojo Caucaia*	2
			61310-KPE-950ZA	Franja, HONDA *Negro*	2
		3	87126-KRE-900ZA	Franja Cubretablero *NH-196* Blanco Ross	2
			87126-KRE-900ZB	Franja Cubretablero *R-286R* Rojo Caucaia	2
			87126-KRE-880ZA	Franja Cubretablero *NH-1* Negro	2
		4	87127-KRE-880ZA	Franja Cubretablero Derecho Tanque Combustible *NH-196* Blanco Ross	1
			87127-KRE-880ZB	Franja Cubretablero Derecho Tanque Combustible *R-286R* Rojo Caucaia	1
			87127-KRE-880ZC	Franja Cubretablero Derecho Tanque Combustible *NH-1* Negro	1
		5	87128-KRE-880ZA	Franja Cubretablero Derecho Tanque Combustible *NH-196* Blanco Ross	1
			87128-KRE-880ZB	Franja Cubretablero Derecho Tanque Combustible *R-286R* Rojo Caucaia	1
			87128-KRE-880ZC	Franja Cubretablero Derecho Tanque Combustible *NH-1* Negro	1
		6	87502-KRE-880	Etiqueta, Cubierta Lateral	2
		7	87565-KRE-860	Etiqueta, Color *Tipo 1*	1	3LA,CO
			87565-KRE-860	Etiqueta, Color *Tipo 2*	1	3LA,CO
			87565-KRE-860	Etiqueta, Color *Tipo 3*	1	3LA,CO
		8	87565-KRE-860ZA	Etiqueta, Cubierta Lateral *NH-196* Blanco Ross	1
			87565-KRE-860ZB	Etiqueta, Cubierta Lateral *R-286R* Rojo Caucaia	1
			87565-KRE-860ZC	Etiqueta, Cubierta Lateral *NH-1* Negro	1

C-31.2 (5R000001~)

Emblemas

Mark

Franjas

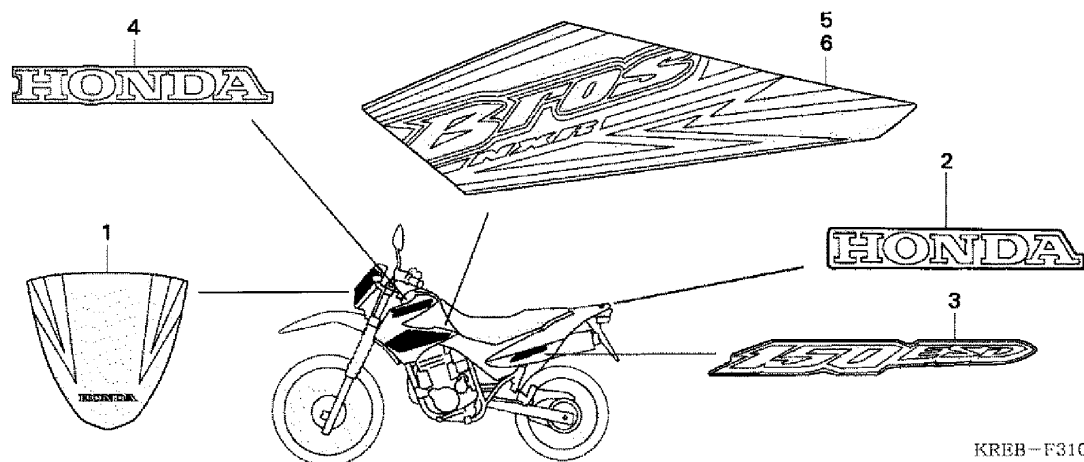

Item de serviço	T.M.O.	Ref. N°	N° da peça	Descrição	Qtd. NXR150	N° de série	Nota
Sem Informação..... -		1	61302-KRE-970ZA	Emblema Visor Dianteiro *Tipo 1*	1		
			61302-KRE-970ZB	Emblema Visor Dianteiro *Tipo 2*	1		
			61302-KRE-970ZC	Emblema Visor Dianteiro *Tipo 3*	1		
		2	80206-KRE-880ZA	Emblema Honda *Tipo 4*	1		
			80206-KRE-970ZA	Emblema Honda *Tipo 1*	1		
			80206-KRE-970ZB	Emblema Honda *Tipo 2*	1		
		3	83502-KRE-970ZA	Emblema Tampa Lateral *Tipo 1*	2		
			83502-KRE-970ZB	Emblema Tampa Lateral *Tipo 2*	2		
			83502-KRE-970ZC	Emblema Tampa Lateral *Tipo 3*	2		
		4	87126-KSM-770ZB	Emblema Carenagem *Tipo 2*	2		
			87126-KSM-770ZC	Emblema Carenagem *Tipo 3*	2		
			87126-KSM-770ZD	Emblema Carenagem *Tipo 4*	2		
		5	87127-KRE-970ZA	Faixa Direita Tanque Combustível *Tipo 1*	1		
			87127-KRE-970ZB	Faixa Direita Tanque Combustível *Tipo 2*	1		
			87127-KRE-970ZC	Faixa Direita Tanque Combustível *Tipo 3*	1		
		6	87128-KRE-970ZA	Faixa Esquerda Tanque Combustível *Tipo 1*	1		
			87128-KRE-970ZB	Faixa Esquerda Tanque Combustível *Tipo 2*	1		
			87128-KRE-970ZC	Faixa Esquerda Tanque Combustível *Tipo 3*	1		

CÓDIGO - PEÇA					
Cor da Motocicleta	80206-	87126-	87127- 87128-	61302-	83502-
Vermelho Caucaia R-286	Tipo 1	Tipo 2	Tipo 1	Tipo 1	Tipo 1
Azul Buriti PB-362R	Tipo 2	Tipo 3	Tipo 2	Tipo 2	Tipo 2
Preto NH-1	Tipo 4	Tipo 4	Tipo 3	Tipo 3	Tipo 3

Service item		F.R.T.	Ref. N°	Part. No.	Description	Reqd. Qty. NXR150	Serial No.	Note																																	
INFORMATION NOT AVAILABLE			1	61302-KRE-970ZA	STRIPE, FR. VISOR *TYPE 1*	1																																			
				61302-KRE-970ZB	STRIPE, FR. VISOR *TYPE 2*	1																																			
				61302-KRE-970ZC	STRIPE, FR. VISOR *TYPE 3*	1																																			
			2	80206-KRE-880ZA	MARK, HONDA *TYPE 4*	1																																			
				80206-KRE-970ZA	MARK, HONDA *TYPE 1*	1																																			
				80206-KRE-970ZB	MARK, HONDA *TYPE 2*	1																																			
			3	83502-KRE-970ZA	MARK, SIDE COVER *TYPE 1*	2																																			
				83502-KRE-970ZB	MARK, SIDE COVER *TYPE 2*	2																																			
				83502-KRE-970ZC	MARK, SIDE COVER *TYPE 3*	2																																			
			4	87126-KSM-770ZB	MARK, SHROUD *TYPE 2*	2																																			
				87126-KSM-770ZC	MARK, SHROUD *TYPE 3*	2																																			
				87126-KSM-770ZD	MARK, SHROUD *TYPE 4*	2																																			
			5	87127-KRE-970ZA	STRIPE, R. TANK SHOUD *TYPE 1*	1																																			
				87127-KRE-970ZB	STRIPE, R. TANK SHOUD *TYPE 2*	1																																			
				87127-KRE-970ZC	STRIPE, R. TANK SHOUD *TYPE 3*	1																																			
			6	87128-KRE-970ZA	STRIPE, L. TANK SHOUD *TYPE 1*	1																																			
				87128-KRE-970ZB	STRIPE, L. TANK SHOUD *TYPE 2*	1																																			
				87128-KRE-970ZC	STRIPE, L. TANK SHOUD *TYPE 3*	1																																			
<table><tr><td colspan="2"></td><td colspan="5">PART - CODE</td></tr><tr><td rowspan="4">NXR 150</td><td>Motorcycle Color</td><td>80206-</td><td>87126-</td><td>87127-87128-</td><td>61302-</td><td>83502-</td></tr><tr><td>CAUCAIA RED R-286</td><td>Type 1</td><td>Type 2</td><td>Type 1</td><td>Type 1</td><td>Type 1</td></tr><tr><td>BURITI BLUE PB-362R</td><td>Type 2</td><td>Type 3</td><td>Type 2</td><td>Type 2</td><td>Type 2</td></tr><tr><td>BLACK NH-1</td><td>Type 4</td><td>Type 4</td><td>Type 3</td><td>Type 3</td><td>Type 3</td></tr></table>					PART - CODE					NXR 150	Motorcycle Color	80206-	87126-	87127-87128-	61302-	83502-	CAUCAIA RED R-286	Type 1	Type 2	Type 1	Type 1	Type 1	BURITI BLUE PB-362R	Type 2	Type 3	Type 2	Type 2	Type 2	BLACK NH-1	Type 4	Type 4	Type 3	Type 3	Type 3							
		PART - CODE																																							
NXR 150	Motorcycle Color	80206-	87126-	87127-87128-	61302-	83502-																																			
	CAUCAIA RED R-286	Type 1	Type 2	Type 1	Type 1	Type 1																																			
	BURITI BLUE PB-362R	Type 2	Type 3	Type 2	Type 2	Type 2																																			
	BLACK NH-1	Type 4	Type 4	Type 3	Type 3	Type 3																																			
Articulo de servicio			THLL	No. de Ref.	No. de pieza	Descripción	Cant. Req'd. NXR150	No. de serie	Nota																																
Sin Información			1	61302-KRE-970ZA	Franja, Visor Delantero *Tipo 1*	1																																			
				61302-KRE-970ZB	Franja, Visor Delantero *Tipo 2*	1																																			
				61302-KRE-970ZC	Franja, Visor Delantero *Tipo 3*	1																																			
			2	80206-KRE-880ZA	Franja, Honda *Tipo 4*	1																																			
				80206-KRE-970ZA	Franja, Honda *Tipo 1*	1																																			
				80206-KRE-970ZB	Franja, Honda *Tipo 2*	1																																			
			3	83502-KRE-970ZA	Franja, Cubretablero Lateral *Tipo 1*	2																																			
				83502-KRE-970ZB	Franja, Cubretablero Lateral *Tipo 2*	2																																			
				83502-KRE-970ZC	Franja, Cubretablero Lateral *Tipo 3*	2																																			
			4	87126-KSM-770ZB	Franja, Cubretablero *Tipo 2*	2																																			
				87126-KSM-770ZC	Franja, Cubretablero *Tipo 3*	2																																			
				87126-KSM-770ZD	Franja, Cubretablero *Tipo 4*	2																																			
			5	87127-KRE-970ZA	Franja, Cubretablero Derecho Tanque Combustible *Tipo 1* .	1																																			
				87127-KRE-970ZB	Franja, Cubretablero Derecho Tanque Combustible *Tipo 2* .	1																																			
				87127-KRE-970ZC	Franja, Cubretablero Derecho Tanque Combustible *Tipo 3* .	1																																			
			6	87128-KRE-970ZA	Franja, Cubretablero Izquierdo Tanque Combustible *Tipo 1* .	1																																			
				87128-KRE-970ZB	Franja, Cubretablero Izquierdo Tanque Combustible *Tipo 2* .	1																																			
				87128-KRE-970ZC	Franja, Cubretablero Izquierdo Tanque Combustible *Tipo 3* .	1																																			
<table><tr><td colspan="2"></td><td colspan="5">N° de Pieza</td></tr><tr><td rowspan="4">NXR 150</td><td>Color Motocicleta</td><td>80206-</td><td>87126-</td><td>87127-87128-</td><td>61302-</td><td>83502-</td></tr><tr><td>Rojo Caucaia R-286</td><td>Tipo 1</td><td>Tipo 2</td><td>Tipo 1</td><td>Tipo 1</td><td>Tipo 1</td></tr><tr><td>Azul Buriti PB-362R</td><td>Tipo 2</td><td>Tipo 3</td><td>Tipo 2</td><td>Tipo 2</td><td>Tipo 2</td></tr><tr><td>Negro NH-1</td><td>Tipo 4</td><td>Tipo 4</td><td>Tipo 3</td><td>Tipo 3</td><td>Tipo 3</td></tr></table>					N° de Pieza					NXR 150	Color Motocicleta	80206-	87126-	87127-87128-	61302-	83502-	Rojo Caucaia R-286	Tipo 1	Tipo 2	Tipo 1	Tipo 1	Tipo 1	Azul Buriti PB-362R	Tipo 2	Tipo 3	Tipo 2	Tipo 2	Tipo 2	Negro NH-1	Tipo 4	Tipo 4	Tipo 3	Tipo 3	Tipo 3							
		N° de Pieza																																							
NXR 150	Color Motocicleta	80206-	87126-	87127-87128-	61302-	83502-																																			
	Rojo Caucaia R-286	Tipo 1	Tipo 2	Tipo 1	Tipo 1	Tipo 1																																			
	Azul Buriti PB-362R	Tipo 2	Tipo 3	Tipo 2	Tipo 2	Tipo 2																																			
	Negro NH-1	Tipo 4	Tipo 4	Tipo 3	Tipo 3	Tipo 3																																			

ÍNDICE DE NÚMERO DE PEÇAS / PART NUMBER INDEX / INDICE DEL NUMERO DE LA PIEZA

Nº da Peça Part nº Nº de la Pieza	Nº do bloco Block nº Nº del Bloque	Nº da Peça Part nº Nº de la Pieza	Nº do bloco Block nº Nº del Bloque	Nº da Peça Part nº Nº de la Pieza	Nº do bloco Block nº Nº del Bloque	Nº da Peça Part nº Nº de la Pieza	Nº do bloco Block nº Nº del Bloque	Nº da Peça Part nº Nº de la Pieza	Nº do bloco Block nº Nº del Bloque	Nº da Peça Part nº Nº de la Pieza	Nº do bloco Block nº Nº del Bloque
06000		12361-KPS-900	M-1	14761-383-005	M-2	16075-GHB-640	M-15	17215-KRE-900	C-16	17681-KFC-900	C-13.1
		12361-KPS-900	M-11	14771-107-020	M-2	16076-KRE-901	M-15	17217-KRE-900	C-16	17681-KFC-900	C-13.2
06381-KPT-900	M-12			14775-KPS-900	M-2	16100-KRE-901	M-15	17218-KRE-900	C-16	17910-KRE-900	C-3
06430-GCE-900	C-11	13000		14776-KPS-900	M-2	16100-KRE-931	M-15	17219-KRE-900	C-16		
06431-MA3-405	C-9			14781-HA0-770	M-2	16100-KRE-941	M-15	17222-KRE-900	C-16	18000	
06455-KHA-941	C-9	13000-KPT-900	M-12			16119-440-004	M-15	17225-KRE-900	C-16		
		13011-KBB-305	M-12	15000		16148-KB1-921	M-15	17229-KRE-900	C-16	18291-MN5-650	C-17
10000		13021-KBB-305	M-12			16155-397-971	M-15	17235-KRE-900	C-16	18292-KBR-000	C-17
		13031-KBB-305	M-12	15100-KPT-900	M-7	16163-KCS-920	M-15	17240-KRE-900	C-16	18292-KPE-900	C-17
10651-KV6-003	C-28	13101-KEH-900	M-12	15131-KPT-900	M-7	16165-KRE-901	M-15	17255-MCG-000	C-16	18293-MN0-000	C-17
		13102-KEH-305	M-12	15331-KPS-900	M-7	16165-KRE-931	M-15	17316-611-000	C-16	18305-KRE-900	C-17
11000		13103-KEH-305	M-12	15332-KPS-900	M-7	16168-382-014	M-15	17363-KCZ-950	C-16	18320-KPT-900	C-17
		13111-440-000	M-12	15421-KPS-900	M-11	16173-001-004	C-13	17370-419-700	C-16	18327-KAE-000	C-17
11100-KPS-900	M-11	13112-KPS-900	M-12	15426-KPS-900	M-11	16173-001-004	C-13.1	17373-KRE-900	C-16	18328-KAE-000	C-17
11108-KHA-940	M-13	13201-KY0-890	M-12	15430-KPS-900	M-7	16173-001-004	C-13.2	17410-KRE-900	C-16	18345-KPS-901ZB	C-17
11191-KHA-940	M-11	13311-KPT-900	M-12	15436-KPS-900	M-7	16198-KRE-901	M-15	17510-KRE-900ZB	C-13	18350-KPE-901	C-17
11200-KPS-900	M-11	13321-KPT-900	M-12	15441-KPS-900	M-7	16198-KSM-901	M-15	17510-KRE-900ZB	C-13.1	18355-KRE-900	C-17
11200-KPT-900	M-11	13380-KCN-300	M-12	15446-KPS-900	M-7	16199-KRE-901	M-15	17510-KRE-900ZB	C-13.2	18357-MCG-000	C-17
11330-KPS-900	M-5			15459-KT0-710	M-7	16199-KSM-901	M-15	17517-KPF-900	C-13	18373-KRH-D20	C-17
11341-KPS-900	M-8	14000		15650-KPS-900	M-5	16210-KRE-900	M-1	17517-KPF-900	C-13.1	18391-MB0-891	C-17
11355-KPS-900	M-8					16950-KRE-900	C-13	17517-KPF-900	C-13.2	18421-KFB-000	C-17
11360-KPT-900	M-8	14100-KRE-900	M-2	16000		16950-KRE-900	C-13.1	17518-KRE-900	C-13	18422-KFB-000	C-17
11393-KGA-900	M-5	14311-KN6-931	M-12			16950-KRE-900	C-13.2	17518-KRE-900	C-13.1		
11395-KCN-000	M-8	14321-KEH-900	M-3	16010-KRE-901	M-15	16952-KRE-900	C-13	17518-KRE-900	C-13.2	19000	
		14401-KEH-901	M-3	16012-KRE-901	M-15	16952-KRE-900	C-13.1	17526-MK5-000	C-13		
12000		14431-KPS-900	M-2	16012-KRE-931	M-15	16952-KRE-900	C-13.2	17526-MK5-000	C-13.1	19040-KRE-900	C-13
		14451-KPS-900	M-2	16012-KRE-941	M-15	16953-KRE-900	C-13	17526-MK5-000	C-13.2	19040-KRE-900	C-13.1
12000-KPT-900	M-1	14456-KPS-900	M-2	16013-KEH-900	M-15	16953-KRE-900	C-13.1	17611-KE5-000	C-13	19040-KRE-900	C-13.2
12100-KPT-900	M-4	14500-KW1-900	M-3	16014-KRE-901	M-15	16953-KRE-900	C-13.2	17611-KE5-000	C-13.1	19100-KRE-880ZA	C-13.1
12191-KCN-000	M-4	14513-KPS-900	M-3	16015-KRE-901	M-15	16958-MA1-731	C-13	17611-KE5-000	C-13.2	19100-KRE-880ZB	C-13.1
12204-KW1-305	M-1	14520-KCT-691	M-3	16016-KRE-901	M-15	16958-MA1-731	C-13.1	17613-KFB-000	C-13	19100-KRE-880ZC	C-13.1
12206-KW1-315	M-1	14523-KBB-901	M-3	16019-KRC-921	M-15	16958-MA1-731	C-13.2	17613-KFB-000	C-13.1	19100-KRE-900ZA	C-13
12208-413-003	M-2	14535-KPS-900	M-3	16022-KRE-901	M-15			17613-KFB-000	C-13.2	19100-KRE-900ZB	C-13
12251-KBB-901	M-1	14550-KCT-690	M-3	16027-KRE-901	M-15	17000		17620-460-067	C-13	19100-KRE-900ZC	C-13
12271-383-000	M-1	14711-KBB-900	M-2	16027-KRE-931	M-15			17620-460-067	C-13.1	19100-KRE-970ZA	C-13.2
12331-KPS-900	M-1	14721-KBB-900	M-2	16027-KRE-941	M-15	17211-KRE-900	C-16	17620-460-067	C-13.2	19100-KRE-970ZB	C-13.2
12339-KT0-710	M-1	14751-383-005	M-2	16028-KEB-G01	M-15	17212-MCG-000	C-16	17681-KFC-900	C-13	19100-KRE-970ZC	C-13.2

ÍNDICE DE NÚMERO DE PEÇAS / PART NUMBER INDEX / INDICE DEL NUMERO DE LA PIEZA

Nº da Peça Part nº Nº de la Pieza	Nº do bloco Block nº Nº del Bloque	Nº da Peça Part nº Nº de la Pieza	Nº do bloco Block nº Nº del Bloque	Nº da Peça Part nº Nº de la Pieza	Nº do bloco Block nº Nº del Bloque	Nº da Peça Part nº Nº de la Pieza	Nº do bloco Block nº Nº del Bloque	Nº da Peça Part nº Nº de la Pieza	Nº do bloco Block nº Nº del Bloque	Nº da Peça Part nº Nº de la Pieza	Nº do bloco Block nº Nº del Bloque			
19110-KRE-900	C-13	23000		24781-KR3-770	C-18	32000		33403-KBB-900	C-24	35105-MG9-681	C-5			
19110-KRE-900	C-13.1							33410-KBB-900	C-24	35121-MR1-770	C-5			
19110-KRE-900	C-13.2		23121-KPT-900	M-7	28000		32100-KRE-920	C-27	33410-KRE-900	C-24	35122-MR1-770	C-5		
19113-MB1-870	C-1		23211-KPT-900	M-13				32401-KRE-900	C-26	33430-KBB-900	C-24	35130-KPE-900	C-3	
19113-MB1-870	C-1.1		23221-KPT-900	M-13			28110-KBB-900	M-10	32410-KRE-900	C-26	33430-KRE-900	C-24	35130-KRE-920	C-3
19113-MB1-870	C-1.2		23426-KPT-900	M-13			28114-KN6-930	M-10	32411-253-000	C-26	33450-KBB-900	C-24	35200-KRE-900	C-3
19200-KRE-880ZA	C-13.1		23427-KPS-900	M-13			28125-KFC-791	M-9	32414-KGA-940	C-26	33460-KBB-900	C-24	35330-MK5-003	C-3
19200-KRE-880ZB	C-13.1		23431-KPT-900	M-13			28130-KFB-000	M-10	32416-KRE-900	C-26	33480-KBB-900	C-24	35340-MA5-671	C-4
19200-KRE-880ZC	C-13.1		23441-KPT-900	M-13			28132-KPS-900	M-10	32601-KRE-900	C-26	33609-GK4-620	C-16	35350-KRE-900	C-18
19200-KRE-900ZA	C-13		23451-KPT-900	M-13			28140-KPS-900	M-10	32921-KCH-900	M-1	33609-GK4-620	C-25	35357-KRE-900	C-18
19200-KRE-900ZB	C-13		23452-KW1-900	M-13			28142-KW1-900	M-10	32925-958-000	C-25	33611-KBB-900	C-24	35750-GS3-003	M-9
19200-KRE-900ZC	C-13		23461-KPT-900	M-13					32976-KN6-910	M-9	33650-KFC-900	C-24	35752-028-300	M-9
19200-KRE-970ZA	C-13.2		23471-KPT-900	M-13		30000		32976-KW1-900	M-8	33660-KFC-900	C-24	35753-KG2-951	M-14	
19200-KRE-970ZB	C-13.2		23481-KPT-900	M-13						33680-KBB-900	C-24	35851-MF5-751	C-26	
19200-KRE-970ZC	C-13.2		23491-KPT-900	M-13	30401-KGA-B01		C-27	33000		33706-KAN-960	C-14	35855-MG7-751	C-26	
19000			23501-KPT-900	M-13	30410-KRE-901		C-27			33708-KPE-901	C-25	35856-MR4-900	C-26	
			23511-KPT-900	M-13	30500-KRE-900		C-27		33100-KBB-901	C-1				
			23520-KPT-900	M-13	30700-KRE-900		C-27		33100-KBB-901	C-1.1		37000		
			23531-KPT-900	M-13					33100-KBB-901	C-1.2				
			23801-KCM-000	M-13	31000				33102-KPE-900	C-1	33741-MCG-003	C-23.1	37101-GT5-000	C-13
22100-KRE-900	M-6		23811-KPS-900	M-13					33102-KPE-900	C-1.1	33741-MCG-003	C-23.2	37101-GT5-000	C-13.1
22121-KBW-900	M-6				31110-KRE-901		M-9		33102-KPE-900	C-1.2			37101-GT5-000	C-13.2
22125-KW7-900	M-6				31120-KRE-901		M-9		33103-KPE-900	C-1	34000		37101-GT5-000	C-23
22201-KBW-900	M-6		24000		31200-KBB-901		M-10		33103-KPE-900	C-1.1			37101-GT5-000	C-23.1
22201-KPM-850	M-6			31201-KS5-901	M-10	33103-KPE-900	C-1.2		34901-KW8-900	C-1		37101-GT5-000	C-23.2	
22311-KN4-680	M-6	24211-KPT-900		M-14	31204-KS5-901	M-10	33107-KPE-900		C-1	34901-KW8-900	C-1.1	37200-KRE-901	C-2	
22350-107-010	M-6	24221-KPS-900		M-14	31205-MN4-008	M-10	33107-KPE-900	C-1.1	34901-KW8-900	C-1.2	37210-KRE-901	C-2		
22361-KPS-900	M-6	24231-KPT-900		M-14	31206-KW1-901	M-10	33107-KPE-900	C-1.2	34905-271-000	C-24	37215-KAF-008	C-2		
22366-KHA-940	M-6	24241-KPS-900		M-14	31207-KS5-901	M-10	33112-KBB-901	C-1	34906-447-711	C-25	37220-KR3-671	C-2		
22401-HB5-000	M-6	24301-KPT-900		M-14	31500-KGA-941	C-26	33112-KBB-901	C-1.1	34908-GA7-701	C-2	37220-KRE-901	C-2		
22402-KPM-850	M-6	24411-KCN-000		M-14	31500-KGA-971	C-26	33112-KBB-901	C-1.2	34908-MB9-871	C-2	37223-KRE-901	C-2		
22810-KPS-900	M-5	24430-KW1-900		M-14	31510-KRE-900	C-26	33120-KBB-901	C-1			37230-KRE-901	C-2		
22815-KPS-900	M-5	24435-KEH-930		M-14	31600-GBL-872	C-27	33120-KBB-901	C-1.1	35000		37243-MG2-000	C-2		
22838-KRG-000	M-5	24610-KCN-000		M-14	31700-124-008	C-27	33120-KBB-901	C-1.2						
22870-KRE-900	C-3	24621-107-760		M-14			33400-KBB-900	C-24		35010-KRE-900	C-5	38000		
		24631-KPS-900	M-14			33400-KRE-900	C-24	35100-KPF-900	C-5					
		24651-107-000	M-14			33402-KBB-900	C-24	35101-KPF-900	C-5	38110-MBV-712				
		24710-KRE-900	C-18							C-27				

ÍNDICE DE NÚMERO DE PEÇAS / PART NUMBER INDEX / INDICE DEL NUMERO DE LA PIEZA

Nº da Peça Part nº Nº de la Pieza	Nº do bloco Block nº Nº del Bloque	Nº da Peça Part nº Nº de la Pieza	Nº do bloco Block nº Nº del Bloque	Nº da Peça Part nº Nº de la Pieza	Nº do bloco Block nº Nº del Bloque	Nº da Peça Part nº Nº de la Pieza	Nº do bloco Block nº Nº del Bloque	Nº da Peça Part nº Nº de la Pieza	Nº do bloco Block nº Nº del Bloque	Nº da Peça Part nº Nº de la Pieza	Nº do bloco Block nº Nº del Bloque
38201-KRE-900	C-27	43352-568-003	C-9	45150-KPE-901	C-9	50535-KPT-900	C-28	52000		53214-KA4-701	C-6
38301-KRE-900	C-27	43353-461-771	C-9	45203-MG3-016	C-9	50535-ML6-670	C-20			53219-KRE-900	C-6
38306-GE7-000	C-27	43410-KPS-900	C-11	45215-ML7-922	C-9	50540-KRE-900	C-20	52101-KPS-900	C-21	53229-KPE-900	C-6
40000		43411-KHA-940	C-11	45351-KRE-920	C-10	50548-356-700	C-20	52141-KPS-900	C-21	53300-KRE-900	C-5
		43451-KRE-900	C-18	45460-KRE-900	C-6	50549-356-700	C-20	52144-356-003	C-21		
		43472-KPS-900	C-18	45461-KPS-900	C-8	50603-033-010	C-19	52156-KAS-900	C-19	61000	
40510-MCG-000	C-21			45461-MG3-650	C-8	50603-KEJ-900	C-19	52156-KRE-900	C-21		
40530-KRE-901	C-21	44000		45470-KRH-D00	C-5	50612-KBB-900	C-19	52159-KB7-000	C-21	61100-KPS-900ZB	C-7
40531-KGA-901	C-21			45504-410-003	C-4	50617-466-000	C-19	52170-KRE-900	C-21	61100-KPS-900ZB	C-7.1
40543-KBW-950	C-21	44301-KRE-900	C-10	45510-KBB-305	C-4	50642-KBB-900	C-19	52171-KR6-000	C-21	61100-KPS-900ZE	C-7
40546-KW8-900	C-21	44312-KRE-920	C-10	45513-KV2-900	C-4	50661-KAS-900	C-19	52175-KRE-900	C-21	61100-KPS-900ZF	C-7
41000		44601-KRE-920	C-10	45513-KV2-901	C-4	50662-KAS-900	C-19	52176-KRE-900	C-21	61100-KPS-900ZF	C-7.1
		44620-KRE-920	C-10	45517-166-006	C-4	50701-KRE-900	C-19	52200-KRE-900ZA	C-21	61100-KPS-900ZF	C-7.2
		44680-410-000	C-10	45518-MG3-016	C-4	50706-KRE-900	C-19	52400-KRE-901	C-22	61100-KPS-900ZG	C-7.1
41201-KRE-900	C-12	44701-KRE-920	C-10	45520-MG7-006	C-4	50710-371-007	C-28	52400-KRE-931	C-22	61100-KPS-900ZG	C-7.2
42000		44711-KFT-623	C-10	45521-HA2-006	C-4	50710-KGA-940	C-19	52463-MAL-G00	C-22	61100-KPS-900ZH	C-7.2
		44712-KFT-621	C-10	45530-KJ1-702	C-4	50711-GN5-730	C-19			61101-KAS-900	C-26
		44713-KFT-621	C-10			50711-KGA-940	C-19	53000		61104-KB7-900	C-7
42301-KRE-900	C-12	44800-KRE-921	C-10	46000		50713-KRE-900	C-19			61104-KB7-900	C-7.1
42312-KPS-900	C-12	44806-KRE-921	C-10			50714-KRE-900	C-19	53100-KRE-900ZC	C-5	61104-KB7-900	C-7.2
42601-KPS-900	C-12	44808-399-701	C-10	46500-KRE-900	C-18			53140-KB9-752	C-3	61300-KRE-880ZA	C-1.1
42604-KRE-900	C-12	44830-KRE-900	C-2	46513-KPS-900	C-18	51000		53141-437-000	C-3	61300-KRE-880ZB	C-1.1
42605-KRE-900	C-12	44831-KRE-900	C-2	46515-KY7-000	C-18			53165-MK5-010	C-3	61300-KRE-880ZC	C-1.1
42620-KPS-900	C-12	44832-KL4-950	C-8	46525-KK0-003	C-18	51400-KRE-921	C-8	53166-MK5-010	C-3	61300-KRE-900ZA	C-1
42701-KRE-900	C-12	44833-KRE-900	C-6			51401-KRE-901	C-8	53167-KA2-000	C-3	61300-KRE-900ZB	C-1
42711-KFT-621	C-12			50000		51410-KRE-901	C-8	53167-KY7-010	C-3	61300-KRE-900ZC	C-1
42712-MAN-622	C-12	45000				51412-KK4-003	C-8	53168-KA2-010	C-3	61300-KRE-970ZA	C-1.2
42713-KB7-901	C-12			50100-KRE-900ZA	C-28	51412-KRE-901	C-8	53169-HB7-010	C-3	61300-KRE-970ZB	C-1.2
43000		45108-KW8-901	C-9	50212-KPS-900	C-28	51420-KRE-921	C-8	53172-KS5-700	C-3	61300-KRE-970ZC	C-1.2
		45110-KCY-671	C-9	50310-KRE-900ZA	C-23	51432-388-003	C-8	53174-KE1-000	C-3	61302-KRE-880ZA	C-31.1
		45112-KS6-701	C-9	50310-KRE-900ZA	C-23.1	51437-KBG-003	C-8	53175-KV2-900	C-4	61302-KRE-880ZB	C-31.1
43100-KPS-900ZA	C-11	45125-KRE-921	C-4	50310-KRE-900ZA	C-23.2	51440-KRE-901	C-8	53176-KJ1-701	C-4	61302-KRE-880ZC	C-31.1
43107-MAJ-G41	C-9	45131-166-016	C-9	50531-KRE-900	C-28	51490-GAA-305	C-8	53177-KS5-700	C-3	61302-KRE-970ZA	C-31.2
43141-KFC-790	C-11	45131-HA5-672	C-9	50532-KRE-900	C-28	51500-KRE-921	C-8	53178-MCG-000	C-3	61302-KRE-970ZB	C-31.2
43142-KPS-900	C-11	45132-166-016	C-9	50533-KRE-900	C-28	51520-KRE-921	C-8	53192-268-000	C-3	61302-KRE-970ZC	C-31.2
43145-KB7-000	C-11	45133-MA3-006	C-9	50534-KRE-900	C-28			53208-KCH-900	C-5	61305-KRE-900	C-1
43151-110-000	C-11	45134-KB7-005	C-11	50535-429-000	C-20			53214-KA3-732	C-6	61305-KRE-900	C-1.1

ÍNDICE DE NÚMERO DE PEÇAS / PART NUMBER INDEX / INDICE DEL NUMERO DE LA PIEZA

Nº da Peça Part nº Nº de la Pieza	Nº do bloco Block nº Nº del Bloque	Nº da Peça Part nº Nº de la Pieza	Nº do bloco Block nº Nº del Bloque	Nº da Peça Part nº Nº de la Pieza	Nº do bloco Block nº Nº del Bloque	Nº da Peça Part nº Nº de la Pieza	Nº do bloco Block nº Nº del Bloque	Nº da Peça Part nº Nº de la Pieza	Nº do bloco Block nº Nº del Bloque	Nº da Peça Part nº Nº de la Pieza	Nº do bloco Block nº Nº del Bloque
61305-KRE-900	C-1.2	83501-KB7-000	C-29	83610-KRE-970ZC	C-15.2	87127-KRE-970ZC	C-31.2	89000		90071-MG8-000	M-3
61310-KPE-900ZA	C-31	83501-KRE-900ZA	C-15	83642-GM2-000	C-29	87128-KRE-880ZA	C-31.1			90084-KPS-900	M-8
61310-KPE-900ZA	C-31.1	83501-KRE-900ZA	C-15.1	83643-355-300	C-29	87128-KRE-880ZB	C-31.1	89010-KFC-900	C-29	90085-413-781	M-9
61310-KPE-950ZA	C-31	83501-KRE-900ZA	C-15.2	83644-355-300	C-29	87128-KRE-880ZC	C-31.1	89217-KW8-910	C-29	90087-KPS-900	M-8
61310-KPE-950ZA	C-31.1	83502-KRE-880	C-31.1			87128-KRE-900ZA	C-31	89218-KB7-900	C-29	90089-HB3-000	M-9
61311-KRE-900	C-5	83502-KRE-970ZA	C-31.2	84000		87128-KRE-900ZB	C-31	89222-443-900	C-29	90101-GBL-000	C-6
61312-KRE-900	C-5	83502-KRE-970ZB	C-31.2			87128-KRE-900ZC	C-31	89224-443-900	C-29	90101-KPS-900	M-7
61317-KRE-900	C-2	83502-KRE-970ZC	C-31.2	84701-KPE-900	C-23	87128-KRE-970ZA	C-31.2	89225-KW8-900	C-29	90104-KPS-900	M-1
61318-KRE-900	C-2	83504-KB7-000	C-29	84701-KPE-900	C-23.1	87128-KRE-970ZB	C-31.2	89226-KW8-901	C-29	90104-MJ1-000	C-5
		83505-MN0-000	C-24	84701-KPE-900	C-23.2	87128-KRE-970ZC	C-31.2	89228-443-900	C-29	90105-MG3-000	C-28
77000		83507-422-000	C-29	84710-KPE-900	C-24	87132-KRE-900	C-30			90107-KW8-900	C-28
		83508-438-000	C-29	84720-KPE-900	C-24	87505-KRE-900	C-30	90000		90107-MBL-610	C-22
77200-KRE-900ZA	C-14	83508-MR4-900	C-29			87505-KRE-930	C-30			90108-KV6-000	C-20
77205-286-000	C-14	83510-KRE-880ZA	C-15.1	86000		87507-KPE-840	C-30	90001-961-670	C-13	90109-MZ5-008	C-2
		83510-KRE-880ZB	C-15.1			87507-MZ8-M90	C-30	90001-961-670	C-13.1	90111-147-000	C-16
80000		83510-KRE-880ZC	C-15.1	86150-KPG-900	C-5	87512-KSM-900	C-16	90001-961-670	C-13.2	90111-162-000	C-1
		83510-KRE-970ZA	C-15.2			87512-KSM-900	C-30	90002-KPS-900	M-3	90111-162-000	C-1.1
80100-KRE-880ZA	C-23.1	83510-KRE-970ZB	C-15.2	87000		87512-KSM-930	C-30	90003-KPS-900	M-1	90111-162-000	C-1.2
80100-KRE-880ZA	C-23.2	83510-KRE-970ZC	C-15.2			87516-KFC-900	C-22	90004-GHB-700	M-1	90111-162-000	C-13
80100-KRE-900ZA	C-23	83512-KA4-700	C-17	87125-087-910	C-30	87516-KFC-910	C-22	90004-KPS-900	M-11	90111-162-000	C-13.1
80100-KRE-900ZA	C-23.1	83551-376-000	C-15	87126-KRE-880ZA	C-31.1	87516-KV6-610	C-22	90005-KY7-000	M-3	90111-162-000	C-13.2
80100-KRE-900ZB	C-23	83551-376-000	C-15.1	87126-KRE-900ZA	C-31	87560-KPF-900	C-30	90011-729-000	C-15	90111-162-000	C-23
80100-KRE-900ZC	C-23	83551-376-000	C-15.2	87126-KRE-900ZA	C-31.1	87560-KW2-980	C-30	90011-729-000	C-15.1	90111-162-000	C-23.1
80100-KRE-900ZC	C-23.1	83551-MA6-000	C-13	87126-KRE-900ZB	C-31	87565-KRE-860	C-31.1	90011-729-000	C-15.2	90111-162-000	C-23.2
80100-KRE-970ZA	C-23.2	83551-MA6-000	C-13.1	87126-KRE-900ZB	C-31.1	87565-KRE-860	C-31.1	90012-KN6-930	M-2	90111-362-000	C-5
80100-KRE-970ZB	C-23.2	83551-MA6-000	C-13.2	87126-KRE-900ZC	C-31	87565-KRE-860	C-31.1	90013-PL9-000	C-28	90112-GW3-000	C-19
80112-MA6-000	C-14	83600-KRE-900ZA	C-15	87126-KSM-770ZB	C-31.2	87565-KRE-860ZA	C-31.1	90023-KPS-900	M-14	90113-HA6-770	C-3
80206-KRE-880ZA	C-31.2	83600-KRE-900ZB	C-15	87126-KSM-770ZC	C-31.2	87565-KRE-860ZB	C-31.1	90023-KPT-900	M-9	90114-166-006	C-4
80206-KRE-970ZA	C-31.2	83600-KRE-900ZC	C-15	87126-KSM-770ZD	C-31.2	87565-KRE-860ZC	C-31.1	90024-MV9-670	C-28	90116-383-721	C-8
80206-KRE-970ZB	C-31.2	83601-KRE-900ZA	C-15	87127-KRE-880ZA	C-31.1	87565-KRE-950ZA	C-30	90024-MV9-670	C-28	90117-KPS-900	C-11
		83601-KRE-900ZA	C-15.1	87127-KRE-880ZB	C-31.1	87565-KRE-950ZB	C-30	90031-107-010	M-11	90125-KA4-000	C-12
83000		83601-KRE-900ZA	C-15.2	87127-KRE-880ZC	C-31.1	87565-KRE-950ZC	C-30	90031-KFB-000	M-11	90131-MS6-900	C-9
		83610-KRE-880ZA	C-15.1	87127-KRE-900ZA	C-31			90033-KPT-900	M-1	90145-MS9-612	C-4
83119-MG9-000	C-17	83610-KRE-880ZB	C-15.1	87127-KRE-900ZB	C-31	88000		90035-KG8-900	M-5	90154-KB7-700	C-28
83500-KRE-900ZA	C-15	83610-KRE-880ZC	C-15.1	87127-KRE-900ZC	C-31			90041-KW1-900	M-1	90154-KPS-900	C-22
83500-KRE-900ZB	C-15	83610-KRE-970ZA	C-15.2	87127-KRE-970ZA	C-31.2	88210-KFC-900	C-3	90050-KPS-900	M-6	90154-MA0-000	C-28
83500-KRE-900ZC	C-15	83610-KRE-970ZB	C-15.2	87127-KRE-970ZB	C-31.2			90071-MB0-000	M-10	90156-KK6-000	C-28

ÍNDICE DE NÚMERO DE PEÇAS / PART NUMBER INDEX / INDICE DEL NUMERO DE LA PIEZA

Nº da Peça Part nº Nº de la Pieza	Nº do bloco Block nº Nº del Bloque	Nº da Peça Part nº Nº de la Pieza	Nº do bloco Block nº Nº del Bloque	Nº da Peça Part nº Nº de la Pieza	Nº do bloco Block nº Nº del Bloque	Nº da Peça Part nº Nº de la Pieza	Nº do bloco Block nº Nº del Bloque	Nº da Peça Part nº Nº de la Pieza	Nº do bloco Block nº Nº del Bloque	Nº da Peça Part nº Nº de la Pieza	Nº do bloco Block nº Nº del Bloque
90158-KM7-911	C-2	90442-KPS-900	M-1	90605-KPS-900	M-13	91262-KV3-831	C-22	93500-05020-0G	C-3	94001-06200-0S	C-18
90205-GR1-000	C-1	90443-KPS-900	M-1	90650-KW3-000	C-3	91301-107-000	M-1	93500-05025-0G	C-16	94002-06000-0S	C-26
90205-GR1-000	C-1.1	90451-365-000	M-13	90651-MA5-671	C-4	91301-KW1-900	M-1	93500-05028-0G	C-16	94002-08000-0S	C-21
90205-GR1-000	C-1.2	90451-KPS-900	M-13	90652-KBB-910	C-16	91302-567-003	M-8	93600-04012-1G	C-4	94021-06000-0S	C-2
90206-250-000	M-2	90451-KPS-900	M-14	90702-KPS-900	M-1	91303-377-000	M-8	93600-KPS-900	M-7	94030-08000	C-21
90212-KPS-900	M-2	90451-KPT-900	M-13	90702-KPS-900	M-5	91303-KK3-830	M-1	93700-05018-1A	C-2	94030-10200	C-28
90231-KB5-720	M-6	90452-KPT-900	M-13	90703-KPS-900	M-8	91303-KK3-830	M-11	93700-KPS-900	M-7	94050-06000	C-3
90231-KPS-900	M-7	90453-KPT-900	M-13	90703-KPS-900	M-11	91304-HB3-003	M-1	93891-05014-18	C-16	94050-06000	C-4
90286-147-670	C-1	90454-KPS-900	M-13	90704-KPS-900	M-4	91304-KPS-900	M-7	93891-05025-07	C-24	94050-06000	C-21
90286-147-670	C-1.1	90455-KPS-900	M-13	90741-KFB-000	M-12	91304-MN5-003	M-8	93892-04016-18	M-15	94050-08000	C-23
90286-147-670	C-1.2	90461-KPS-900	M-6	90755-229-003	C-10	91306-105-690	M-3	93892-05012-18	M-15	94050-08000	C-23.1
90301-473-003	C-10	90465-MC4-000	C-12			91307-035-000	M-5	93893-04012-17	C-4	94050-08000	C-23.2
90301-473-003	C-11	90471-KGA-900	M-7		91000	91309-425-003	M-10	93894-05012-00	C-25	94050-08000	C-28
90304-425-000	C-5	90475-703-000	M-3			91312-107-000	M-9	93901-22380	C-24	94050-08070	C-17
90304-GE8-003	C-20	90488-425-000	M-3	91001-KBW-941	M-12	91320-MB0-000	M-10	93901-24680	C-25	94050-10000	C-28
90304-GE8-003	C-22	90501-KRE-900	C-18	91001-KCN-003	M-12	91413-679-000	C-16	93901-25080	C-21	94101-03000	C-29
90304-KBB-900	C-17	90501-MF9-710	C-20	91005-965-681	M-13	91413-679-000	C-23	93901-32320	C-3	94101-05000	C-16
90305-GE8-003	C-21	90502-KB7-940	C-23	91008-KCN-003	M-11	91413-679-000	C-23.1	93903-25380	C-16	94101-06000	M-1
90305-ME5-003	C-12	90502-KB7-940	C-23.1	91008-KPS-900	M-6	91413-679-000	C-23.2	93911-24120	C-1	94101-06800	C-17
90306-KF0-003	C-10	90502-KB7-940	C-23.2	91015-KK6-003	M-13	91501-MR4-900	C-29	93911-24120	C-1.1	94101-08000	C-19
90309-ML3-791	C-12	90502-MF9-710	C-20	91015-KV6-003	C-6			93911-24120	C-1.2	94103-08700	C-17
90311-KPE-900	C-16	90503-425-000	C-5	91053-MAY-003	C-12		92000	93913-14120	C-1	94111-06000	C-26
90311-KPE-900	C-23	90512-300-000	C-21	91059-MK4-601	C-5			93913-14120	C-1.1	94201-20120	C-18
90311-KPE-900	C-23.1	90512-300-000	C-29	91070-KPE-901	C-21	92101-05020-0A	C-27	93913-14120	C-1.2	94201-20150	C-19
90311-KPE-900	C-23.2	90513-323-000	C-21	91072-KT7-003	C-22	92101-06020-0A	C-18	93913-14120	C-15	94201-30280	C-18
90314-329-000	C-3	90513-323-000	C-29	91102-KC6-003	M-12	92101-KPS-900	M-7	93913-14120	C-15.1	94201-30350	C-1
90321-315-670	C-3	90522-028-000	C-15	91103-KC6-003	M-12	92101-KPS-900	M-14	93913-24120	C-1	94201-30350	C-1.1
90380-MB1-000	C-13	90522-028-000	C-15.1	91104-KC6-003	M-12	92911-06016-0E	C-10	93913-24120	C-1.1	94201-30350	C-1.2
90380-MB1-000	C-13.1	90522-028-000	C-15.2	91105-KW3-003	M-12			93913-24120	C-1.2	94201-30450	C-29
90380-MB1-000	C-13.2	90522-028-000	C-16	91201-148-003	M-5		93000	93913-24120	C-15	94251-KPS-900	M-7
90401-KW1-900	M-10	90544-283-000	C-8	91202-965-003	M-11			93913-24120	C-15.1	94305-20141	C-29
90402-KPT-900	M-1	90545-292-000	C-7	91216-KGH-901	M-13	93101-06010-0A	M-13	93913-24120	C-15.2	94305-30102	M-5
90403-KPS-900	M-9	90545-292-000	C-7.1	91253-033-003	C-12	93500-04032-0G	C-3	93913-25520	C-24	94510-12000	M-14
90408-KPS-900	M-14	90545-292-000	C-7.2	91254-GAA-003	C-8	93500-04045-0G	C-3			94510-14000	M-14
90434-KPS-900	M-6	90545-300-000	C-4	91256-KK3-840	C-2	93500-05010-0A	C-16		94000	94605-27101	C-8
90434-KPS-900	M-7	90559-KY7-000	C-12	91258-410-006	C-10	93500-05016-0G	C-3			94608-50000	C-8
90441-MT3-000	C-28	90601-354-000	C-8	91258-410-013	C-10	93500-05018-0G	C-8	94001-05070-0S	C-8		

ÍNDICE DE NÚMERO DE PEÇAS / PART NUMBER INDEX / INDICE DEL NUMERO DE LA PIEZA

Nº da Peça Part nº Nº de la Pieza	Nº do bloco Block nº Nº del Bloque	Nº da Peça Part nº Nº de la Pieza	Nº do bloco Block nº Nº del Bloque	Nº da Peça Part nº Nº de la Pieza	Nº do bloco Block nº Nº del Bloque	Nº da Peça Part nº Nº de la Pieza	Nº do bloco Block nº Nº del Bloque	Nº da Peça Part nº Nº de la Pieza	Nº do bloco Block nº Nº del Bloque	Nº da Peça Part nº Nº de la Pieza	Nº do bloco Block nº Nº del Bloque
95000		95701-08018-00	C-23	96100-KPS-900	M-13						
		95701-08018-00	C-23.1	96140-63010-10	C-10						
95002-02079	M-15	95701-08018-00	C-23.2	96140-63030-10	C-12						
95002-02080	C-13	95701-08030-07	C-17	96220-KPS-900	M-14						
95002-02080	C-13.1	95701-08032-00	C-13	96600-08018-18	M-13						
95002-02080	C-13.2	95701-08032-00	C-13.1	96700-06110-00	M-1						
95002-02089	M-15	95701-08032-00	C-13.2								
95002-41050-00	C-16	95701-08040-07	C-17	97000							
95002-50000	C-13	95701-08045-00	C-23								
95002-50000	C-13.1	95701-08045-00	C-23.1	97000-45200	C-10						
95002-50000	C-13.2	95701-08045-00	C-23.2	97000-45200	C-12						
95014-22200	C-5	95701-08045-07	C-5	9700W-06500	C-12						
95015-32001	C-18	95701-08045-07	C-17	97222-41253-10	C-10						
95015-42000	C-18	95701-KPS-900	M-10	97222-41253-R0	C-10						
95015-53000	C-18	95801-06032-00	M-10	97438-41252-10	C-10						
95701-06012-00	M-3			97438-41252-R0	C-10						
95701-06012-00	C-2	96000									
95701-06012-00	C-6			98000							
95701-06012-00	C-16	96001-06008-00	C-17								
95701-06012-00	C-21	96001-06010-07	C-17	98069-58916	M-1						
95701-06012-00	C-27	96001-06016-00	C-8	98200-31500	C-26						
95701-06012-00	C-29	96001-06018-00	C-13	98200-40500	C-27						
95701-06014-00	C-17	96001-06018-00	C-13.1	98200-41000	C-27						
95701-06016-00	C-26	96001-06018-00	C-13.2								
95701-06020-00	C-18	96001-06022-00	C-4	99000							
95701-06020-00	C-21	96001-06022-07	C-4								
95701-06022-00	C-23	96001-06025-00	M-8	99008-01600	C-29						
95701-06022-00	C-23.1	96001-06040-00	M-5	99101-393-0950	M-15						
95701-06022-00	C-23.2	96001-06040-00	M-8	99101-393-0980	M-15						
95701-06025-00	C-7	96001-06050-00	M-5	99101-393-1050	M-15						
95701-06025-00	C-7.1	96001-06050-00	M-8	99103-KPT-0400	M-15						
95701-06025-00	C-7.2	96001-06050-00	M-11								
95701-06025-00	C-14	96001-06060-00	M-8								
95701-06025-07	C-20	96001-06070-00	M-8								
95701-08012-07	C-27	96001-KPS-900	M-8								
95701-08016-00	C-28	96001-KPS-900	M-8								
95701-08018-00	C-19	96001-KPS-900	M-9								

